

50
1968-2018
YEARS/ANOS

TARIFA T-43



Información corporativa

SEDE CENTRAL

Polígono Industrial Alcodar
 Av. Alcodar nº45-49 / Apdo. 244
 46701 Gandía (Valencia)
 ESPAÑA - SPAIN
 Telef. 96.287.66.95



CENTROS PRODUCTIVOS

Polígono Industrial El Molí
 C. Mig Día S/N
 46841 Castellón De Rugat (Valencia)
 ESPAÑA - SPAIN

Polígono Industrial Alcodar
 Av. Alcodar nº45-47 / Apdo. 244
 46701 Gandía (Valencia)
 ESPAÑA - SPAIN

Polígono Industrial El Mugerón
 C. Toneleros S/N
 02640 Almansa (Albacete)
 ESPAÑA - SPAIN



CENTROS LOGÍSTICOS

VALENCIA
 Polígono Industrial Fuente del Jarro
 Ciudad de Cartagena 29
 46988 Paterna

MADRID
 Polígono Industrial Los Ángeles
 C. Carpinteros 32
 28906 Getafe

BARCELONA
 Polígono Industrial Molí dels Frares
 C. Calle A-45
 08620 San Vicenç dels Horts

PONTEVEDRA
 Polígono Industrial De A Pasaxe
 C. A Pasaxe 42
 36316 Vincios - Gondomar

SEVILLA
 Polígono Industrial La Negrilla
 C. Imprenta 56
 41016 Sevilla

ALBACETE
 Polígono Industrial El Mugerón
 C. Toneleros S/N
 02640 Almansa



RED COMERCIAL

DELEGACIÓN CENTRO
 ÁVILA-CIUDAD REAL-GUADALAJARA-MADRID-
 SEGOVIA-TOLEDO

Delegado: Antonio López (664.262.497)
 Proyectos: Helena Díaz (609.924.799)
 Álvaro García-Fermín (674.615.853)
 Jaime Sañudo (649.723.844)

DELEGACIÓN NORTE
 GUIPUZCOA-ÁLAVA-LA RIOJA-VIZCAYA-
 CANTABRIA-NAVARRA-BURGOS-SORIA

Delegado: Patxi Ballesteros (609.914.445)
 Agente (Navarra): Jesús Valencia (609.870.808)
 Agente (Burgos-Soria): Jesús Martín (609.405.878)

DELEGACIÓN NOROESTE
 ASTURIAS-GALICIA-LEON-VALLADOLID-
 PALENCIA-ZAMORA-SALAMANCA

Delegado: José Eugenio Guardado (600.913.959)
 Agente (Galicia): Pablo Mourullo (670.500.305)

DELEGACIÓN NORDESTE
 ANDORRA-BARCELONA-GERONA-LÉRIDA-
 TARRAGONA-HUESCA-TERUEL-ZARAGOZA

Delegado: Óscar Pelegrí (646.273.083)
 Proyectos: Óscar Torres (679.244.952)
 Ferran Argilaga (674.357.308)
 Agente (Aragón): Rafael Mastral (646.170.090)

DELEGACIÓN LEVANTE Y SURESTE
 ALBACETE-CUENCA-CASTELLÓN-VALENCIA-
 ALICANTE-MURCIA-ALMERÍA-GRANADA

Delegado: Andrés Soria (670.232.560)
 Proyectos Lev.: José Martínez (661.605.807)
 Proyectos Sureste: Javier Montesinos (666.435.020)

DELEGACIÓN SUR-SUROESTE
 CÁDIZ-HUELVA-SEVILLA-CÓRDOBA-JAÉN-
 CÁCERES-BADAJOS-CEUTA-
 MELILLA-MÁLAGA

Delegado: Pedro Martín (646.275.219)
 Proyectos: Fran Nieto (661.867.385)
 Agente (Extremadura): Antonio Ibarra (677.280.012)
 Agentes (Málaga):
 Carlos Centeno (637.548.020)
 Iñaki Centeno (605.284.472)

ISLAS BALEARES
 MALLORCA-IBIZA-MENORCA-FORMENTERA

Delegado: Andrés Soria (670.232.560)
 Agente: Carles Figuerola (610.017.990)

ISLAS CANARIAS
 GRAN CANARIA-FUERTEVENTURA-LANZAROTE-
 TENERIFE-LA PALMA-LA GOMERA-EL HIERRO

Agentes (Canarias):
 Maite González (639.769.102)
 Enrique López (606.229.215)

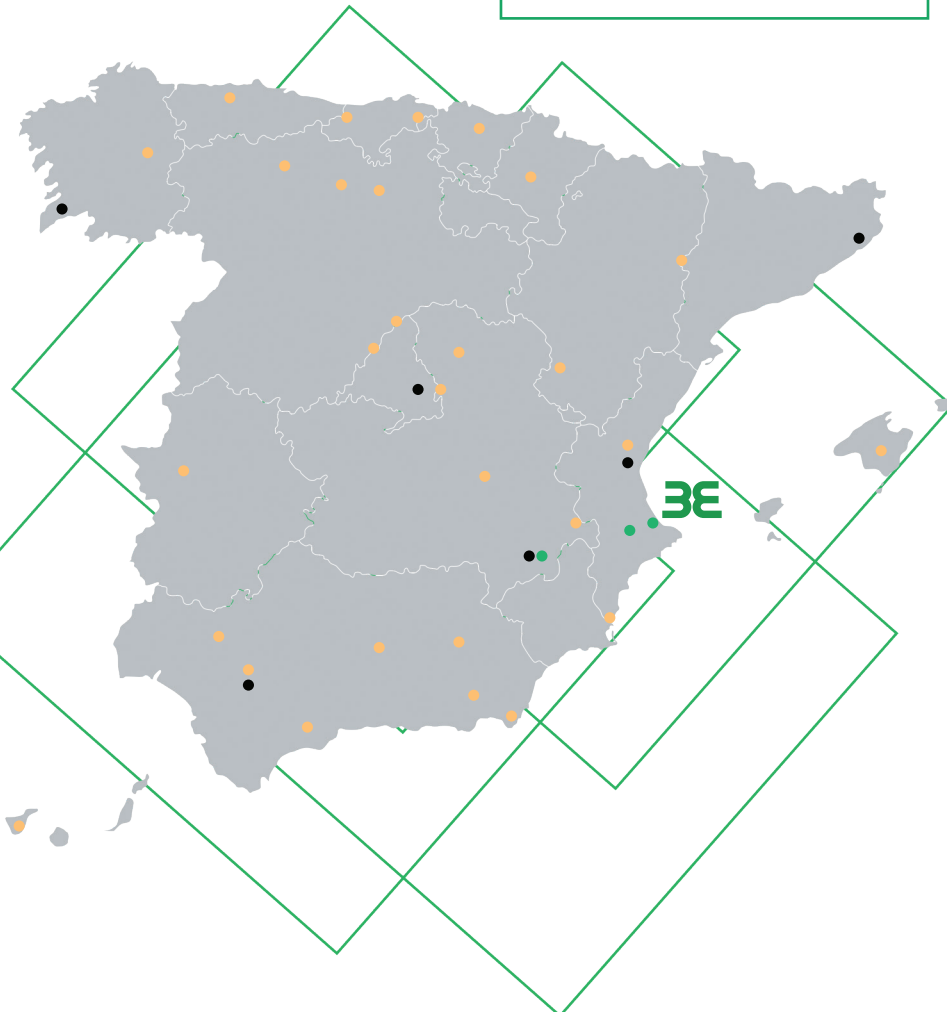



Tarifa T43

SCM BASORTRAY

Familia producto **Bandejas de chapa ERE y FRE GS**

Acabado o material

3E Basor
CABLE TRAY SPECIALIST

Galvanizado en Sendzimir (GS)

GS
Altura 35

Dimensiones (base x altura)





100x35

150x35

200x35

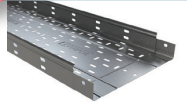
300x35

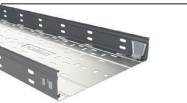
Bandejas BASORTRAY

		Referencia	201192	201193	201194	201195
	Bandeja perforada ERE Tramos de 3 metros, NO requiere de juntas de unión para el montaje pero sí 4 conjuntos B1.	Embalaje	24 m	24 m	18 m	12 m
		PVR	12,16 €/m	15,24 €/m	19,01 €/m	27,15 €/m
	Bandeja ciega ERE-C Tramos de 3 metros, NO requiere de juntas de unión para el montaje pero sí 4 conjuntos B1.	Referencia	201252	201253	201254	2/1255
		Embalaje	24 m	24 m	18 m	12 m
		PVR	12,80 €/m	16,56 €/m	19,33 €/m	28,72 €/m
	Bandeja perforada sin tornillos ER2E Tramos de 3 metros. No requiere ningún accesorio. Se fija a presión.	Referencia				
		Embalaje				
		PVR				
	Bandeja reforzada FRE e=1,5mm Tramos de 3 metros, NO requiere de juntas de unión para el montaje pero sí 4 conjuntos B1.	Referencia				
		Embalaje				
		PVR				



Elemento de unión

	Conjunto B1-100 Conjunto formado por 100 tornillos de M6 DIN603 con cuadrado de base de 100x100 mm.	Referencia	204356			
		Embalaje	1 u			
		PVR	37,28 €/u			

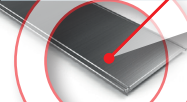
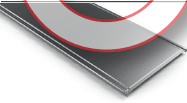
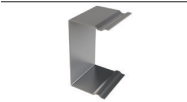
Tapas para canales

	Tapa TERE Tramos de 3 metros, excepto anchos 400, 500 y 600 que son en largo 2 metros.	Referencia	201312	201313	201314	201316
		Embalaje	24 m	24 m	24 m	18 m
		PVR	8,54 €/m	10,98 €/m	14,15 €/m	21,60 €/m
	Tapa reforzada FRE e=1,5 mm Tramos de 3 metros, excepto anchos 400, 500 y 600 que son en largo 2 metros	Referencia	206008	2010031	206009	206010
		Embalaje	12 m	12 m	12 m	12 m
		PVR	23,03 €/m	31,79 €/m	38,41 €/m	53,15 €/m
	Pinza tapa PTERE i304 Pinza para bloquear la tapa de fuertes vientos (IK10). Recomendada para exteriores y en bajantes	Referencia	207059			
		Embalaje	25 u			
		PVR	9,69 €/u			

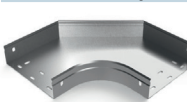
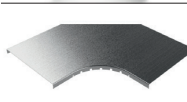
Accesorios para la conducción de cables

	Curva plana CPERC Requiere de 2 juntas de unión JUER	Referencia	201337	201338	201339	201340
		Embalaje	2 u	2 u	2 u	2 u
		PVR	46,51 €/u	51,04 €/u	58,79 €/u	83,02 €/u
	Tapa curva plana TCPERC No requiere ningún accesorio	Referencia	201430	201431	201432	201433
		Embalaje	1 u	1 u	1 u	1 u
		PVR	31,28 €/u	36,41 €/u	43,14 €/u	55,75 €/u
	Curva cóncava CCERC	Referencia	201451	201452	201453	201454

SCM

BASORTRAY

Bandejas y Canales de chapa ERE y FRE GS

3E Basor
CABLE TRAY SPECIALIST

Disponible hasta agotar existencias. Nuevo producto. Fabricación bajo pedido. Consultar pedido mínimo.

BASORTRAY

Cabecera principal con el nombre de la familia, descripción y gama de productos

● Disponible hasta agotar existencias
● Nuevo producto
● Fabricación bajo pedido. Consultar pedido mínimo

- Referencia
- Embalaje / Unidad de almacenamiento
- Precio

Ejemplos montajes

GS						
Altura 60						
100x60	150x60	200x60	300x60	400x60	500x60	600x60
201197	201198	201199	201201	201202	201203	201204
24 m	24 m	12 m				
14,07 €/m	17,56 €/m	21,40 €/m				15 €/m
201257	201258	201259				201264
24 m	24 m	12 m	12 m	6 m	6 m	6 m
14,07 €/m	18,30 €/m	21,77 €/m	31,44 €/m	43,18 €/m	52,56 €/m	60,45 €/m
210233	210234	210235	210236	210237	210238	210239
24 m	24 m	12 m	12 m	24 m	24 m	24 m
14,86 €/m	18,27 €/m	22,33 €/m	32,81 €/m	45,97 €/m	55,85 €/m	64,14 €/m
200006	200007	200008	200009	200010	200011	200012
12 m	6 m	6 m	6 m	6 m	6 m	6 m
39,35 €/m	46,68 €/m	53,80 €/m	68,04 €/m	86,43 €/m	100,68 €/m	115,11 €/m
			204356			
			1 u			
			28 €/u			
201312	201313	201314	201316	201317	201318	201319
24 m	24 m	24 m	18 m	12 m	8 m	8 m
8,54 €/m	10,98 €/m	14,15 €/m	21,60 €/m	32,20 €/m	43,74 €/m	51,93 €/m
206008	210031	206009	206010	206199	210032	206012
12 m	12 m	12 m	12 m	8 m	4 m	4 m
23,03 €/m	31,79 €/m	38,41 €/m	53,15 €/m	70,87 €/m	83,22 €/m	104,25 €/m
			207060			
			40 u			
			9,49 €/u			
201344	201345	201346	201348	201349	201350	
2 u	2 u	2 u	2 u	2 u	2 u	2 u
49,03 €/u	56,05 €/u	63,55 €/u	89,12 €/u	121,22 €/u	160,74 €/u	176,26 €/u
201430	201431	201432	201433	201434	201435	201436
1 u	1 u	1 u	1 u	1 u	1 u	1 u
31,28 €/u	36,41 €/u	43,14 €/u	55,75 €/u	79,48 €/u	107,16 €/u	127,50 €/u
201458	201459	201460	201462	201463	201464	201465

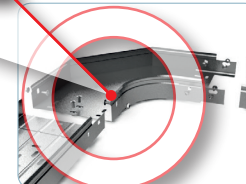
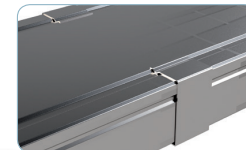
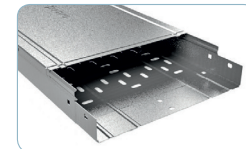
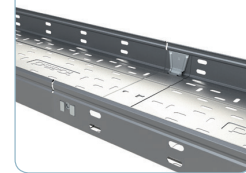
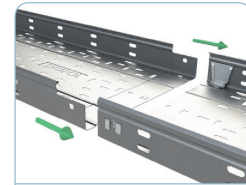
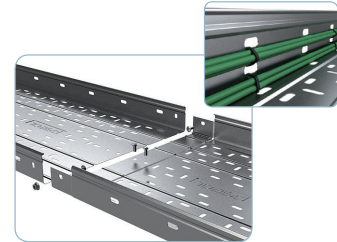

BASORTRAY

STB2

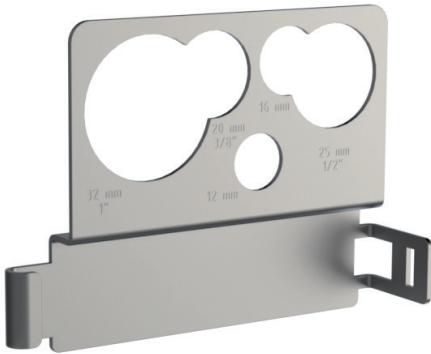

La nueva salida de tubos **STB2** es mucho más rápida y sencilla de instalar, tan solo dos pasos son necesarios, colocar y fijar con un destornillador de punta plana. Posee 5 salidas diferentes para tubos de diámetro 12-16-20-25-32

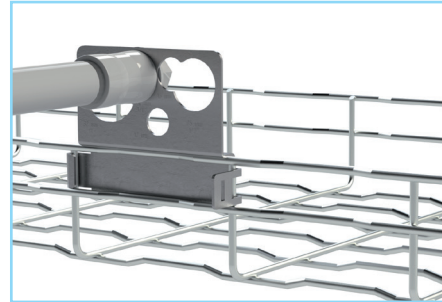

Págs: 36-46

KIT90



El nuevo **KIT90** permite hacer curvas planas a 90 grados de una manera sencilla y rápida en obra. Se puede aplicar también para la creación de tes y cruces.

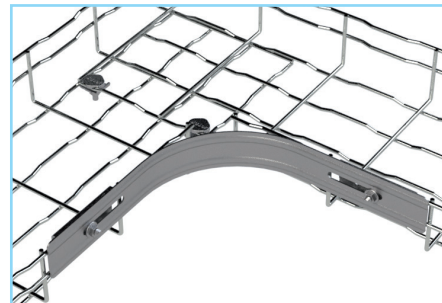

Págs: 44-45

NOVEDADES SCM basorsupport

SOPORTE SRB-N

El nuevo **SRB-N** es un soporte rápido sin tornillos para bandejas de hilo mediante fijación con destornillador. Posibilidad de fijar bandejas de chapa usando tornillería

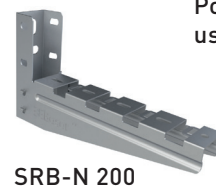
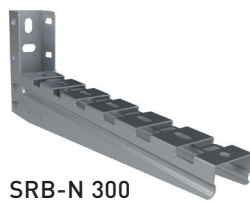
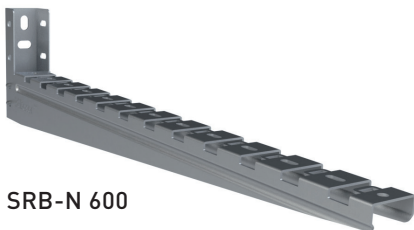

Págs: 74-75-76-77-83

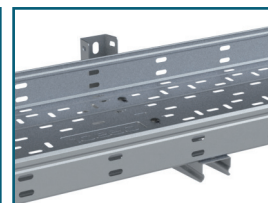
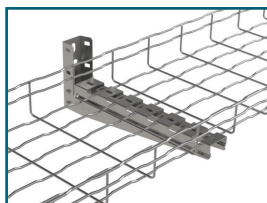

TFBPE UVM1 7035 (PVC)

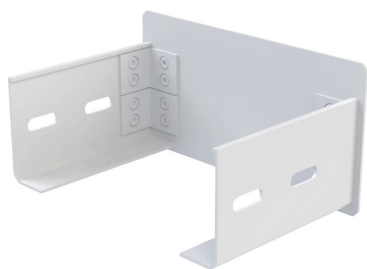

La nueva tapa final **TFBPE** para Basorplast está fabricada 100% en material plástico y está disponible para todos los anchos y alturas.

Págs: 120-121

PDBPE UVM1 7035 (PVC)

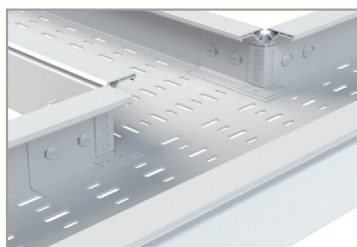

La nueva pieza derivación **PDBPE** para Basorplast está fabricada 100% en material plástico, permite la construcción de tes y cruces y está disponible en altura 60 y 100.

Págs: 120-121

KIT JUBPE-AB UVM1 7035 (PVC)

El kit **JUBPE-AB** viene formado por 4 palas (de altura 100 o 60 según pedido del cliente) una junta articulada y una junta bisagra. El cliente podrá elegir entre montar 2 uniones articuladas o dos uniones bisagra con el mismo kit.

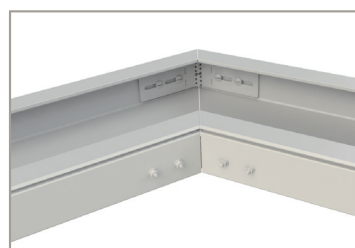
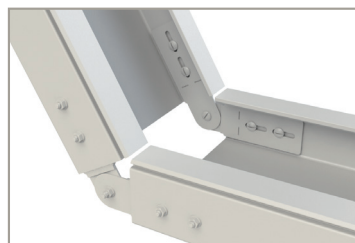
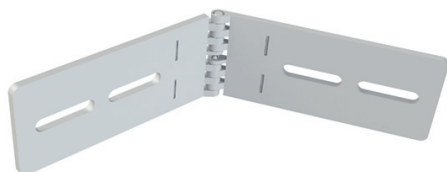
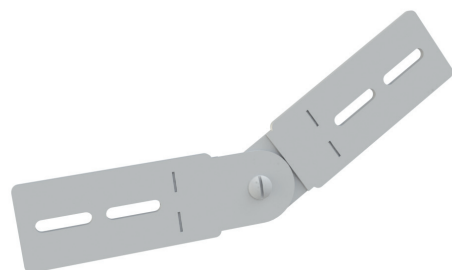

Págs: 122-123

JUBPE-C UVM1 7035 (PVC)

La nueva junta de unión central **JUBPE-C** permite mejorar la deflexión en la unión entre dos tramos rectos de nuestra bandeja Basorplast así como las capacidades de carga y la estética del conjunto.

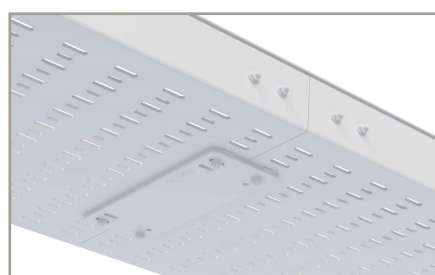

Págs: 122-123

BASORTRAY

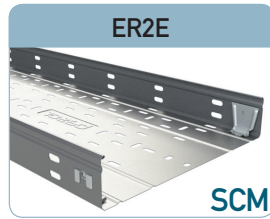

9

BASORFIL

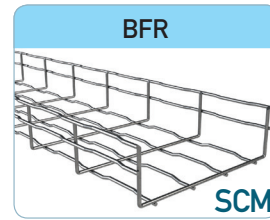
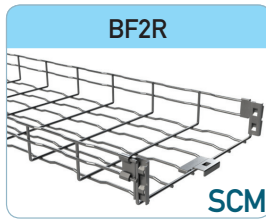

33

BASORTRAY

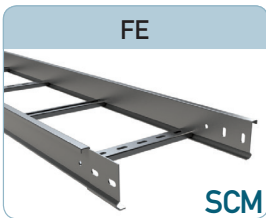

53

BASORSUPPORT

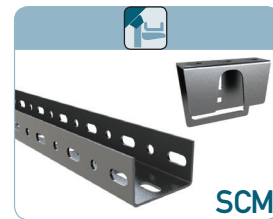
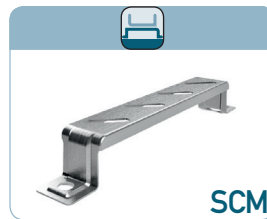

69

BASORCANAL

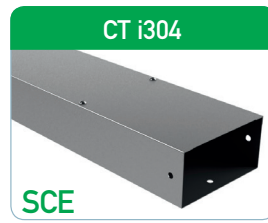
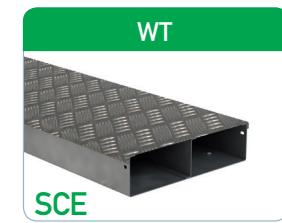

103

BASORPLAST

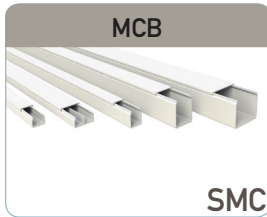
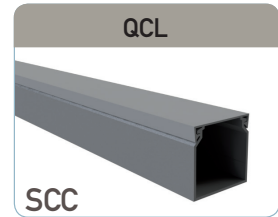
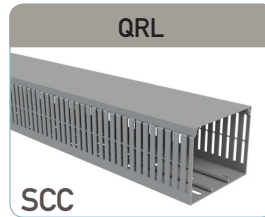
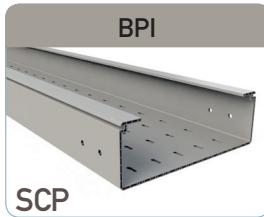
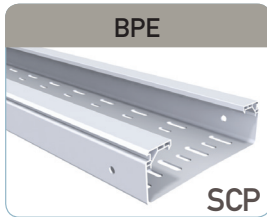

115

BASORTUB



141

BASORFLEX



149

TRUNKING



158

BASORFIX

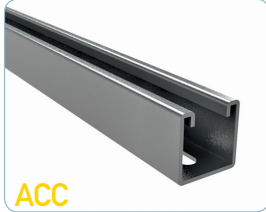

ACC



ACC



ACC



ACC



ACC



ACC



ACC

162

SRV

GC a medida



Servicio de pintura

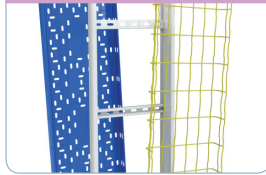

178

BasorTRAY

Bandejas de chapa

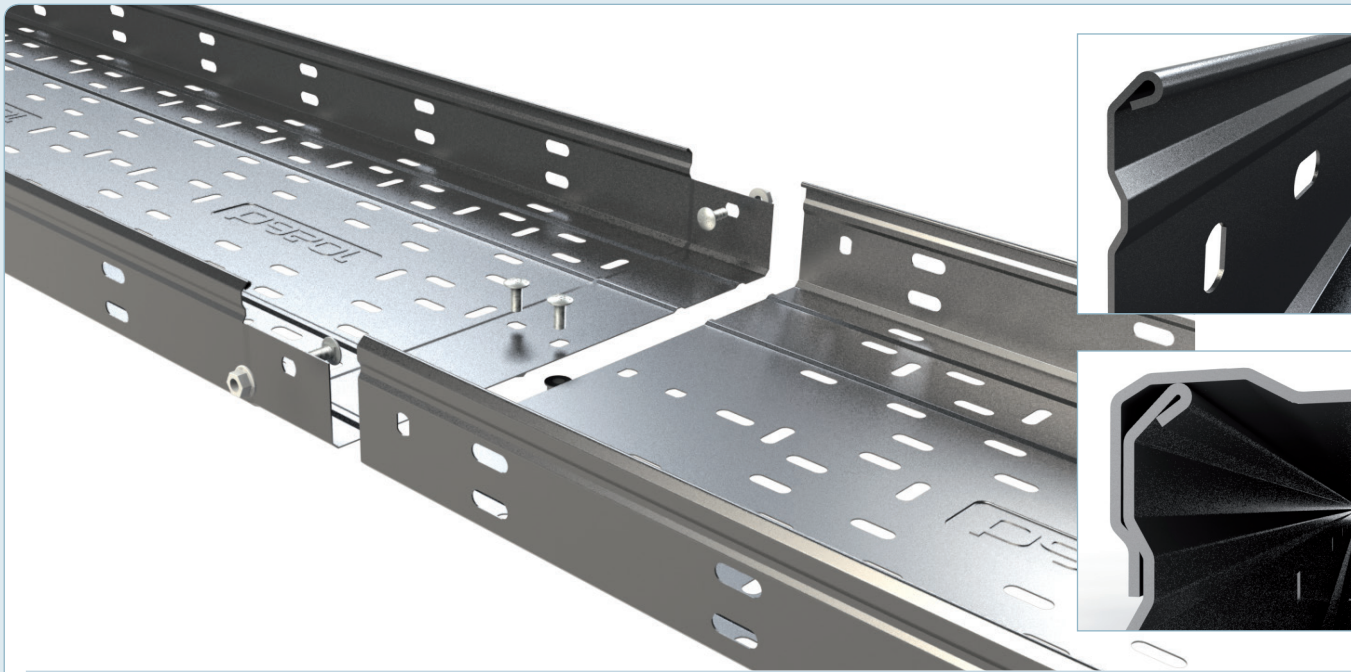

Se recomienda para:

Instalaciones en general, en lugares con agresividad ambiental media o elevada según el acabado. La principal característica es el alto ratio de resistencia flexión/coste de los modelos pequeños. Existe una gama completa de accesorios CIRCULARES que permiten conducir los cables sin producir ningún daño al ser instalados y que evitan la manipulación en obra.

Modelos:

Modelos (BxH): 100x35; 150x35; 200x35; 300x35; 50x50; 100x60; 150x60; 200x60; 300x60; 400x60; 500x60; 600x60; 100x80; 150x80; 200x80; 300x80; 400x80; 500x80; 600x80; 100x100; 150x100; 200x100; 300x100; 400x100; 500x100; 600x100.

Acabados: GS, GC, I304 (ver modelos disponibles)

Características de la bandeja BASORTRAY ERE

UNE -EN 61537

- Metálico
- No propagador de la llama
- Sistema con continuidad eléctrica
- Componente conductor eléctrico
- Temperatura mínima de -50 °C
- Temperatura máxima de 150 °C
- Con recubrimiento metálico, resistencia a la corrosión:
 - Recubrimiento GS: clase 3
 - Recubrimiento GC: clase 5
 - Bajo pedido. Recubrimiento GSP: Clase 8+ (>1000h Niebla salina)
- Clasificación de la perforación de la base:
 - Bandeja ciega: Clasificación A
 - Bandeja troquelada: Clasificación C excepto base de 150 mm que es B
- Resistencia al impacto: 20J

Características de la canal BASORTRAY ERE + TAPA ERE

UNE -EN 50085

- Sistema metálico
- Resistencia al impacto: 20J
- Temperatura mínima de almacenamiento -45 °C
- Temperatura mínima de instalación -25 °C
- Temperatura máxima de 120 °C
- No propagador de la llama
- Sistema con continuidad eléctrica
- Sin aislamiento eléctrico
- Grado de protección:
 - ERE ciega + Tapa ERE: IP44
 - ERE troquelada + Tapa ERE: IP23
 - Grado IK07 sin pinza
 - Grado IK10 con pinza
- Protección media interior y exteriormente contra sustancias corrosivas para GS; alta interior y exteriormente para GC y GSP (bajo pedido)
- Con cubierta de acceso que puede abrirse sin herramientas, excepto instalaciones con pinza tapa ERE/FRE
- Con posibilidad de tabique adicional de separación de protección interna.

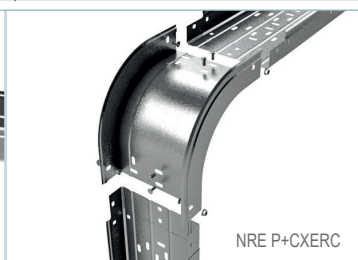
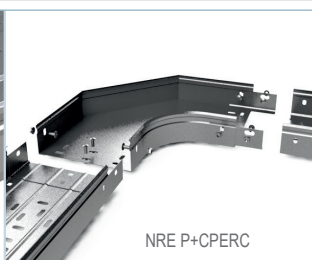
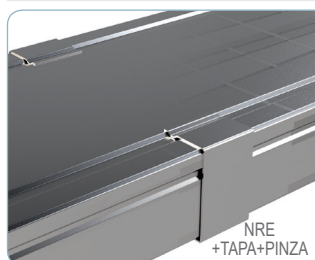

**Se recomienda para:**

Instalaciones en general, en lugares con agresividad ambiental media o elevada según el acabado. La principal característica es el alto ratio de resistencia flexión/coste de los modelos pequeños. Existe una gama completa de accesorios CIRCULARES que permiten conducir los cables sin producir ningún daño al ser instalados y que evitan la manipulación en obra..

Modelos:

Modelos (BxH): 100x60; 150x60; 200x60; 300x60; 400x60; 500x60; 600x60;
Acabados: GS

Características de la bandeja BASORTRAY ER2E

UNE -EN 61537

- Metálico
- No propagador de la llama
- Sistema con continuidad eléctrica
- Componente conductor eléctrico
- Temperatura mínima de -50 °C
- Temperatura máxima de 150 °C
- Con recubrimiento metálico, resistencia a la corrosión:
 - Recubrimiento GS: clase 3
- Clasificación de la perforación de la base:
 - Bandeja ciega: Clasificación A
 - Bandeja troquelada: Clasificación C excepto base de 150 mm que es B
- Resistencia al impacto: 20J

Características de la canal BASORTRAY ER2E + TAPA ERE

UNE -EN 50085

- Sistema metálico
- Resistencia al impacto: 20J
- Temperatura mínima de almacenamiento -45 °C
- Temperatura mínima de instalación -25 °C
- Temperatura máxima de 120 °C
- No propagador de la llama
- Sistema con continuidad eléctrica
- Sin aislamiento eléctrico
- Grado de protección:
 - ER2E ciega + Tapa ERE: IP44
 - ER2E troquelada + Tapa ERE: IP23
- Grado IK07 sin pinza
- Grado IK10 con pinza
- Protección media interior y exteriormente contra sustancias corrosivas para GS
- Con cubierta de acceso que puede abrirse sin herramientas, excepto instalaciones con pinza tapa ERE/FRE
- Con posibilidad de tabique adicional de separación de protección interna.

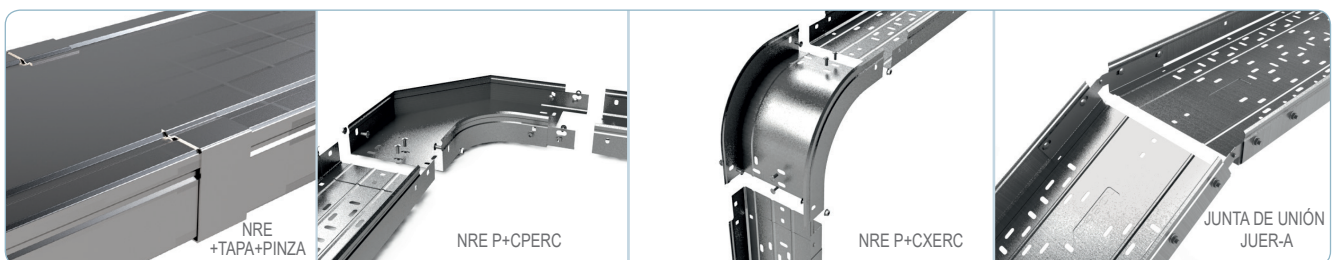



Se recomienda para:

Instalaciones con cargas de trabajo elevadas, en lugares con agresividad media o elevada según el acabado. La principal característica es el alto ratio de resistencia flexión/coste de los modelos pequeños.

Modelos:

Modelos (BxH): 100x35; 150x35; 200x35; 300x35; 100x60; 150x60; 200x60; 300x60; 400x60; 500x60; 600x60; 100x80; 150x80; 200x80; 300x80; 400x80; 500x80; 600x80; 150x100; 200x100; 300x100; 400x100; 500x100; 600x100.

Acabados: GS; GC

Características de la bandeja BASORTRAY FRE

UNE -EN 61537

- Metálico
- No propagador de la llama
- Sistema con continuidad eléctrica
- Componente conductor eléctrico
- Temperatura mínima de -50 °C
- Temperatura máxima de 150 °C
- Con recubrimiento metálico, resistencia a la corrosión:
 - Recubrimiento GS: clase 3
 - Recubrimiento GC: clase 6 (Bajo pedido clase 7 u 8)
- Clasificación de la perforación de la base:
 - Bandeja ciega: Clasificación A
 - Bandeja troquelada: Clasificación C excepto base de 150 mm que es B
- Resistencia al impacto: 20J

Características de la canal BASORTRAY FRE + TAPA ERE/ FRE

UNE -EN 50085

- Sistema metálico
- Resistencia al impacto: 20J
- Temperatura mínima de almacenamiento -45 °C
- Temperatura mínima de instalación -25 °C
- Temperatura máxima de 120 °C
- No propagador de la llama
- Sistema con continuidad eléctrica
- Sin aislamiento eléctrico
- Grado de protección:
 - FRE ciega + Tapa ERE: IP44
 - FRE troquelada + Tapa ERE: IP23
 - Grado IK07 sin pinza
 - Grado IK10 con pinza
- Protección media interior y exteriormente contra sustancias corrosivas para GS; alta interior y exteriormente para GC
- Con cubierta de acceso que puede abrirse sin herramientas, excepto instalaciones con pinza tapa ERE/FRE
- Con posibilidad de tabique adicional de separación de protección interna

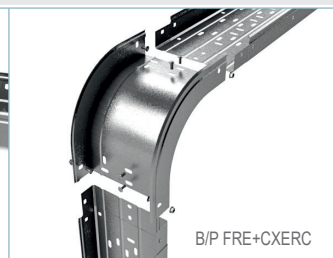
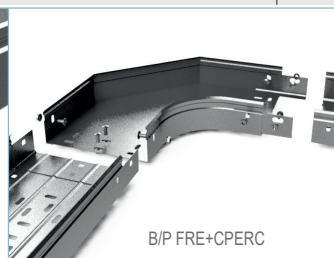

		Galvanizado en Sendzimir (GS) y Galvanizado en Caliente (GC)	GS	GC
		Dimensiones (base x altura)	50x50	50x50
Bandejas y canales ERE				
	Bandeja perforada ERE Tramos de 3 metros, NO requiere una junta de unión pero si 3 conjuntos B1.	Referencia	210181	210182
		Embalaje	24 m	24 m
		PVR	13,78 €/m	27,20 €/m
	Bandeja ciega ERE-C Tramos de 3 metros, NO requiere una junta de unión.	Referencia	210183	210184
		Embalaje	24 m	24 m
		PVR	15,24 €/m	29,35 €/m
	Tapa TERE Tramos de 3 metros. NO es necesario ningún accesorio. Se fija a presión	Referencia	210282	210283
		Embalaje	24 m	3 m
		PVR	8,08 €/m	17,28 €/m
Elementos de unión				
	Conjunto B1-100 Conjunto formado por 100 tornillos de M6 DIN603 y tuerca DIN 6923	Referencia	204356	206826
		Embalaje	1 u	1 u
		PVR	37,28 €/u	51,54 €/u
Accesorios para la conducción de cables				
	Curva plana CPER Requiere de una junta de unión JUER	Referencia	203235	206950
		Embalaje	2 u	2 u
		PVR	37,74 €/u	41,44 €/u
	Curva cóncava CCER Requiere de una junta de unión JUER	Referencia	203236	206952
		Embalaje	2 u	2 u
		PVR	44,82 €/u	48,21 €/u
	Curva convexa CXER Requiere de una junta de unión JUER	Referencia	203238	206951
		Embalaje	2 u	2 u
		PVR	44,50 €/u	48,86 €/u
	PTER 50X50 Pinza para bloquear la tapa de fuertes vientos (IK10). Recomendada para exteriores y bajantes	Referencia	208234	
		Embalaje	10 u	
		PVR	8,69 €/u	
	Tapa final REER Requiere 2 conjunto de tornillos	Referencia	217267	217268
		Embalaje	10 u	10 u
		PVR	4,83 €/u	6,45 €/u
Elementos de unión adicionales				
	Junta de unión JUER Requiere 4 conjuntos de tornillos B1. Necesaria 1 ud. para montar los accesorios.	Referencia	202051	202056
		Embalaje	1 u	1 u
		PVR	5,69 €/u	6,57 €/u
Soportes de pared				
	Soporte SCR Soporte de longitud modelo + 50 . Perforación de 35x7,5 mm para fijar la bandeja. Se requiere de 2 anclajes (perforaciones para anclar 9 mm)	Referencia	200975	203450
		Embalaje	10 u	10 u
		PVR	6,36 €/u	8,84 €/u
				
				

Galvanizado en Sendzimir (GS)

GS

Altura 35

Dimensiones (base x altura)





100x35

150x35

200x35

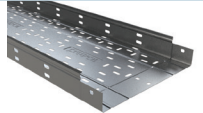
300x35

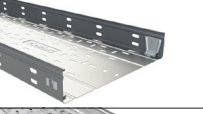

Bandejas BASORTRAY

	Bandeja perforada ERE Tramos de 3 metros, NO requiere de juntas de unión para el montaje pero sí 4 conjuntos B1.	Referencia	201192	201193	201194	201195
		Embalaje	24 m	24 m	18 m	12 m
		PVR	12,16 €/m	15,24 €/m	19,01 €/m	27,15 €/m
	Bandeja ciega ERE-C Tramos de 3 metros, NO requiere de juntas de unión para el montaje pero sí 4 conjuntos B1.	Referencia	201252	201253	201254	201255
		Embalaje	24 m	24 m	18 m	12 m
		PVR	12,80 €/m	16,56 €/m	19,33 €/m	28,72 €/m
	Bandeja perforada sin tornillos ER2E Tramos de 3 metros. No requiere ningún accesorio. Se fija a presión.	Referencia				
		Embalaje				
		PVR				
	Bandeja reforzada FRE e=1,5mm Tramos de 3 metros, NO requiere de juntas de unión para el montaje pero sí 4 conjuntos B1.	Referencia				
		Embalaje				
		PVR				

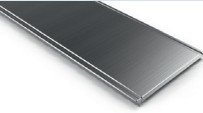
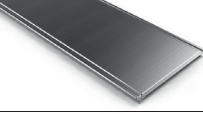

Elemento de unión

	Conjunto B1-100 EZ Conjunto formado por 100 tornillos de M6 DIN603 con cuadrado rebajado y tuerca DIN6923	Referencia	204356			
		Embalaje	1 u			
		PVR	37,28 €/u			

Tapas para canales

	Tapa TERE Tramos de 3 metros, excepto anchos 400, 500 y 600 que son en largo 2 metros.	Referencia	201312	201313	201314	201316
		Embalaje	24 m	24 m	24 m	18 m
		PVR	8,54 €/m	10,98 €/m	14,15 €/m	21,60 €/m
	Tapa reforzada FRE e=1,5 mm Tramos de 3 metros, excepto anchos 400, 500 y 600 que son en largo 2 metros	Referencia	206008	210031	206009	206010
		Embalaje	12 m	12 m	12 m	12 m
		PVR	23,03 €/m	31,79 €/m	38,41 €/m	53,15 €/m
	Pinza tapa PTERE (i304) Pinza para bloquear la tapa de fuertes vientos (IK10). Recomendada para exteriores y en bajantes	Referencia	207059			
		Embalaje	40 u			
		PVR	9,69 €/u			

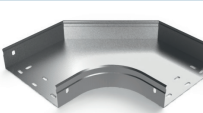
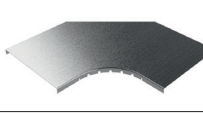
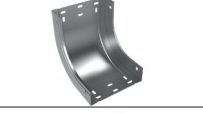
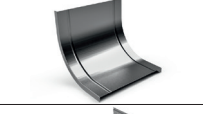
Accesorios para la conducción de cables

	Curva plana CPERC Requiere de 2 juntas de unión JUER	Referencia	201337	201338	201339	201340
		Embalaje	2 u	2 u	2 u	2 u
		PVR	46,51 €/u	51,04 €/u	58,79 €/u	83,02 €/u
	Tapa curva plana TCPERC No requiere ningún accesorio	Referencia	201430	201431	201432	201433
		Embalaje	1 u	1 u	1 u	1 u
		PVR	31,28 €/u	36,41 €/u	43,14 €/u	55,75 €/u
	Curva cóncava CCERC Requiere de 2 juntas de unión JUER	Referencia	201451	201452	201453	201454
		Embalaje	2 u	2 u	2 u	2 u
		PVR	38,73 €/u	45,83 €/u	51,01 €/u	60,21 €/u
	Tapa curva cóncava TCCERC No requiere ningún accesorio	Referencia	201544	201545	201546	201547
		Embalaje	1 u	1 u	1 u	1 u
		PVR	37,35 €/u	38,47 €/u	41,40 €/u	45,29 €/u
	Curva convexa CXERC Requiere de 2 juntas de unión JUER	Referencia	201565	201566	201567	201568
		Embalaje	2 u	2 u	2 u	2 u
		PVR	40,25 €/u	43,65 €/u	48,26 €/u	55,13 €/u
	Tapa curva convexa TCXERC No requiere ningún accesorio	Referencia	201658	201659	201660	201661
		Embalaje	1 u	1 u	1 u	1 u
		PVR	40,36 €/u	41,83 €/u	48,51 €/u	55,05 €/u

GS						
Altura 60						
100x60	150x60	200x60	300x60	400x60	500x60	600x60
201197	201198	201199	201201	201202	201203	201204
24 m	12 m	12 m	6 m	6 m	6 m	6 m
14,07 €/m	17,56 €/m	21,40 €/m	31,34 €/m	43,18 €/m	52,56 €/m	60,45 €/m
201257	201258	201259	201261	201262	201263	201264
24 m	12 m	12 m	6 m	6 m	6 m	6 m
14,07 €/m	18,30 €/m	21,77 €/m	31,44 €/m	43,18 €/m	52,56 €/m	60,45 €/m
210233	210234	210235	210236	210237	210238	210239
24 m	24 m	12 m	12 m	6 m	6 m	6 m
14,86 €/m	18,27 €/m	22,33 €/m	32,81 €/m	45,97 €/m	55,85 €/m	64,14 €/m
200006	200007	200008	200009	200010	200011	200012
12 m	6 m	6 m	6 m	6 m	6 m	6 m
39,35 €/m	46,68 €/m	53,80 €/m	68,04 €/m	86,43 €/m	100,68 €/m	115,11 €/m
			204356			
			1 u			
			37,28 €/u			
201312	201313	201314	201316	201317	201318	201319
24 m	24 m	24 m	18 m	12 m	8 m	8 m
8,54 €/m	10,98 €/m	14,15 €/m	21,60 €/m	32,20 €/m	43,74 €/m	51,93 €/m
206008	210031	206009	206010	206199	210032	206012
12 m	12 m	12 m	12 m	8 m	4 m	4 m
23,03 €/m	31,79 €/m	38,41 €/m	53,15 €/m	70,87 €/m	83,22 €/m	104,25 €/m
			207060			
			60 u			
			9,49 €/u			
201344	201345	201346	201348	201349	201350	201351
2 u	2 u	2 u	2 u	2 u	2 u	2 u
49,03 €/u	56,05 €/u	63,55 €/u	89,12 €/u	121,22 €/u	160,74 €/u	176,26 €/u
201430	201431	201432	201433	201434	201435	201436
1 u	1 u	1 u	1 u	1 u	1 u	1 u
31,28 €/u	36,41 €/u	43,14 €/u	55,75 €/u	79,48 €/u	107,16 €/u	127,50 €/u
201458	201459	201460	201462	201463	201464	201465
2 u	2 u	2 u	2 u	2 u	2 u	2 u
40,47 €/u	45,66 €/u	51,99 €/u	62,35 €/u	73,12 €/u	93,59 €/u	96,75 €/u
201544	201545	201546	201547	201548	201549	201550
1 u	1 u	1 u	1 u	1 u	1 u	1 u
37,35 €/u	38,47 €/u	41,40 €/u	45,29 €/u	52,67 €/u	58,52 €/u	68,99 €/u
201572	201573	201574	201576	201577	201578	201579
2 u	2 u	2 u	2 u	2 u	2 u	2 u
37,73 €/u	43,78 €/u	45,61 €/u	49,05 €/u	60,82 €/u	78,23 €/u	88,66 €/u
201665	201666	201667	201669	201670	201671	201672
1 u	1 u	1 u	1 u	1 u	1 u	1 u
40,36 €/u	41,83 €/u	48,51 €/u	55,05 €/u	70,00 €/u	80,97 €/u	91,11 €/u

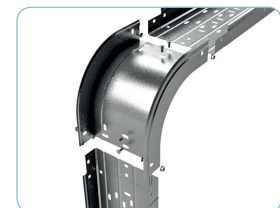
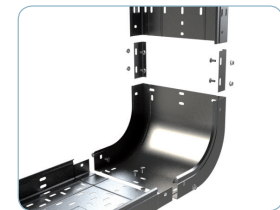
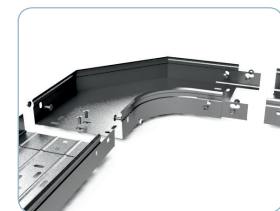
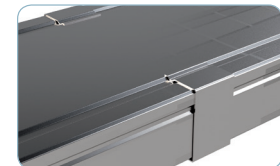
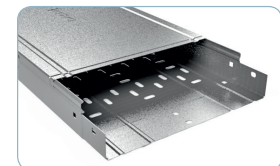
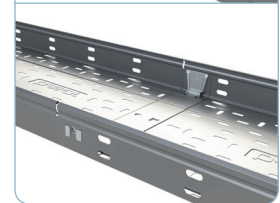
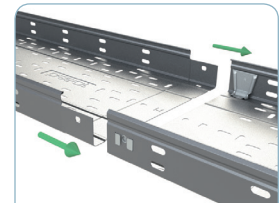
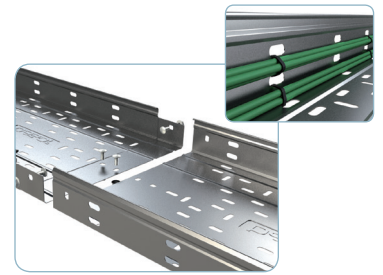

Galvanizado en Sendzimir (GS)

GS

Altura 35

Dimensiones (base x altura)







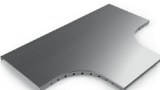

100x35

150x35

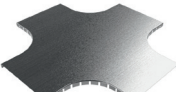
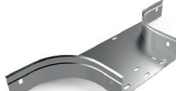

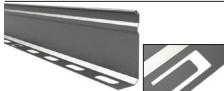

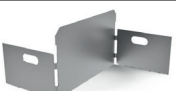
200x35

300x35

Accesorios para la conducción de cables

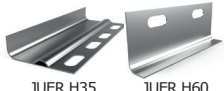
	Derivación TE TERC Requiere de 2 juntas de unión JUER	Referencia Embalaje PVR	201751 2 u 49,32 €/u	201752 2 u 60,98 €/u	201753 2 u 70,98 €/u	201754 2 u 96,00 €/u
	Tapa derivación TTERC No requiere ningún accesorio	Referencia Embalaje PVR	201844 1 u 38,83 €/u	201845 1 u 42,33 €/u	201846 1 u 50,66 €/u	201848 1 u 64,54 €/u
	Derivación cruz CRERC Requiere de 2 juntas de unión JUER	Referencia Embalaje PVR	201866 2 u 72,00 €/u	201867 2 u 78,70 €/u	201868 2 u 87,52 €/u	201869 2 u 105,11 €/u
	Tapa derivación TCRERC No requiere ningún accesorio	Referencia Embalaje PVR	201959 1 u 43,06 €/u	201960 1 u 47,35 €/u	201961 1 u 57,34 €/u	201963 1 u 80,79 €/u
	Derivación AS Requiere 8 conjuntos de tornillos B1	Referencia Embalaje PVR	201983 2 u 35,74 €/u	201984 2 u 39,19 €/u	201985 2 u 43,96 €/u	201987 2 u 48,90 €/u
	Tapa derivación TAS No requiere ningún accesorio. Se fija a presión	Referencia Embalaje PVR	208325 1 u 33,41 €/u	208326 1 u 38,32 €/u	208327 1 u 42,36 €/u	208328 1 u 47,99 €/u
	Perfil separador PS Requiere de 2 conjuntos de tornillos B1 por metro	Referencia Embalaje PVR	203476 30 m 8,28 €/m			
	Soporte caja SUCP Requiere 2 conjuntos de tornillos B1	Referencia Embalaje PVR	214255 10 u 6,83 €/u			
	Reducción base de 50mm REER Requiere 2 conjuntos de tornillos B1	Referencia Embalaje PVR	206290 10 u 3,77 €/u			
	Reducción base de 100 mm REER Requiere 2 conjuntos de tornillos B1	Referencia Embalaje PVR	206294 10 u 5,56 €/u			

Elementos de unión adicionales

	Unión Universal JUER-U Requiere conjuntos de tornillos B1 según necesidades	Referencia Embalaje PVR				
 JUER H35 JUER H60	Junta de unión JUER Requiere 2 conjuntos de tornillos B1	Referencia Embalaje PVR	202047 80 u 3,89 €/u			
	Junta de unión articulada JUER-A Requiere 4 conjuntos de tornillos B1	Referencia Embalaje PVR	203226 10 u 14,84 €/u			
	Junta de unión bisagra JUER-B Requiere 2 conjuntos de tornillos B1	Referencia Embalaje PVR	207204 10 u 11,30 €/u			
	Junta unión JUER-BFR (i304) No requiere ningún accesorio	Referencia Embalaje PVR				

Accesorios para la manipulación

	Cubrejuntas PBCH-20 1mm Rollo de 20 m. No requiere ningún accesorio	Referencia Embalaje PVR	210086 1 u 621,86 €/u			
---	---	-------------------------------	-----------------------------	--	--	--

GS						
Altura 60						
100x60	150x60	200x60	300x60	400x60	500x60	600x60
201758	201759	201760	201762	201763	201764	201765
2 u	2 u	2 u	2 u	2 u	2 u	2 u
60,96 €/u	69,31 €/u	78,45 €/u	107,41 €/u	136,83 €/u	159,99 €/u	203,94 €/u
201844	201845	201846	201848	201849	201850	201851
1 u	1 u	1 u	1 u	1 u	1 u	1 u
38,83 €/u	42,33 €/u	50,66 €/u	64,54 €/u	112,90 €/u	147,45 €/u	185,99 €/u
201873	201874	201875	201877	201878	201879	201872
2 u	2 u	2 u	2 u	2 u	2 u	2 u
76,85 €/u	83,76 €/u	91,04 €/u	132,10 €/u	155,48 €/u	170,78 €/u	226,64 €/u
201959	201960	201961	201963	201964	201965	201966
1 u	1 u	1 u	1 u	1 u	1 u	1 u
43,06 €/u	47,35 €/u	57,34 €/u	80,79 €/u	112,47 €/u	126,72 €/u	175,88 €/u
201991	201992	201993	201995	201996	201997	201998
2 u	2 u	2 u	2 u	2 u	2 u	2 u
44,07 €/u	44,73 €/u	47,13 €/u	49,84 €/u	60,69 €/u	65,95 €/u	71,22 €/u
208325	208326	208327	208328	208329	208330	208331
1 u	1 u	1 u	1 u	1 u	1 u	1 u
33,41 €/u	38,32 €/u	42,36 €/u	47,99 €/u	54,85 €/u	62,76 €/u	71,54 €/u
			202066			
			30 m			
			9,57 €/m			
			214255			
			10 u			
			6,83 €/u			
			206291			
			10 u			
			4,73 €/u			
			206295			
			10 u			
			5,56 €/u			
			205740			
			6 u			
			15,64 €/u			
			202048			
			50 u			
			2,29 €/u			
			203229			
			15 u			
			11,30 €/u			
			207205			
			30 u			
			9,27 €/u			
			207018			
			10 u			
			38,55 €/u			
			210086			
			1 u			
			621,86			

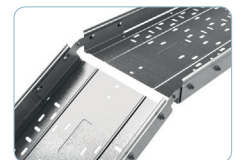
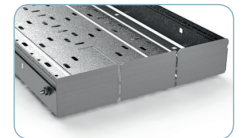
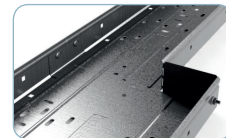
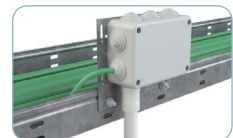
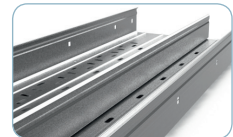
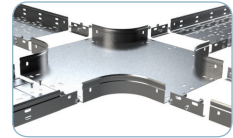
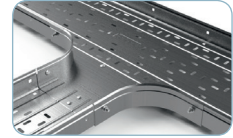
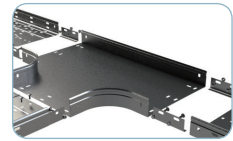

Galvanizado en Sendzimir (GS)

GS

Altura 80

Dimensiones (base x altura)

100x80

150x80

200x80

300x80

400x80

Bandejas BASORTRAY

	Bandeja perforada ERE Tramos de 3 metros, NO requiere de juntas de unión para el montaje pero sí 4 conjuntos B1.	Referencia	● 201205	● 201206	● 201207	● 201209	● 201210
		Embalaje	18 m	12 m	12 m	6 m	6 m
		PVR	18,25 €/m	23,18 €/m	26,64 €/m	35,40 €/m	52,46 €/m
	Bandeja ciega ERE-C Tramos de 3 metros, NO requiere de juntas de unión para el montaje pero sí 4 conjuntos B1.	Referencia	● 201265	● 201266	● 201267	● 201269	● 201270
		Embalaje	18 m	12 m	12 m	6 m	6 m
		PVR	18,25 €/m	23,18 €/m	26,96 €/m	36,66 €/m	53,07 €/m
	Bandeja perforada NRE Tramos de 3 metros, no requiere juntas de unión para el montaje pero sí 4 conjuntos B1. Espesores 0,7 a 1mm	Referencia	● 217809	● 217810	● 217811	● 208763	● 208764
		Embalaje	12 m	12 m	6 m	6 m	6 m
		PVR	19,72 €/m	23,12 €/m	28,15 €/m	39,05 €/m	53,69 €/m
	Bandeja ciega NRE-C Tramos de 3 metros, no requiere juntas de unión para el montaje pero sí 4 conjuntos B1. Espesores 0,7 a 1mm	Referencia	● 217812	● 217813	● 217814	● 208773	● 208774
		Embalaje	12 m	12 m	6 m	6 m	6 m
		PVR	19,72 €/m	23,12 €/m	28,15 €/m	40,61 €/m	54,08 €/m
	Bandeja reforzada FRE e=1,5mm Tramos de 3 metros, NO requiere de juntas de unión para el montaje pero sí 4 conjuntos B1.	Referencia	200013	200014	200015	200016	200017
		Embalaje	12 m	6 m	6 m	6 m	6 m
		PVR	44,11 €/m	51,42 €/m	60,52 €/m	74,76 €/m	89,20 €/m



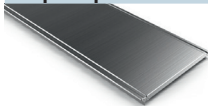
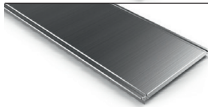
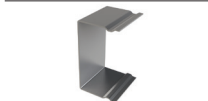

Elemento de unión

	Conjunto B1-100 EZ Conjunto formado por 100 tornillos de M6 DIN603 con cuadrado rebajado y tuerca DIN6923	Referencia	204356
		Embalaje	1 u
		PVR	37,28 €/u

Tapas para canales

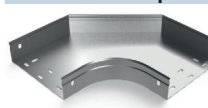
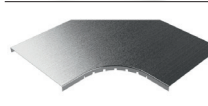
	Tapa TERE Tramos de 3 metros, excepto anchos 400, 500 y 600 que son en largo 2 metros.	Referencia	201312	201313	201314	201316	201317
		Embalaje	24 m	24 m	24 m	18 m	12 m
		PVR	8,54 €/m	10,98 €/m	14,15 €/m	21,60 €/m	32,20 €/m
	Tapa reforzada FRE e=1,5mm Tramos de 3 metros, excepto anchos 400 y 600 que son en largo 2 metros.	Referencia	206008	210031	206009	206010	206199
		Embalaje	12 m	12 m	12 m	12 m	8 m
		PVR	23,03 €/m	31,79 €/m	38,41 €/m	53,15 €/m	70,87 €/m
	Pinza tapa PTERE (i304) Pinza para bloquear la tapa de fuertes vientos (IK10). Recomendada para exteriores y en bajantes	Referencia	207061				
		Embalaje	30 u				
		PVR	13,00 €/u				

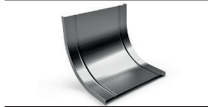
Accesorios para la conducción de cables

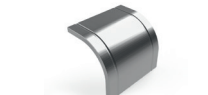
	Curva plana CPERC Requiere de 2 juntas de unión JUER	Referencia	201352	201353	201354	201356	201357
		Embalaje	2 u	2 u	2 u	2 u	2 u
		PVR	59,00 €/u	64,72 €/u	71,23 €/u	104,74 €/u	128,23 €/u
	Tapa curva plana TCPERC No requiere ningún accesorio	Referencia	201430	201431	201432	201433	201434
		Embalaje	1 u	1 u	1 u	1 u	1 u
		PVR	31,28 €/u	36,41 €/u	43,14 €/u	55,75 €/u	79,48 €/u
	Curva cóncava CCERC Requiere de 2 juntas de unión JUER	Referencia	201466	201467	201468	201470	201471
		Embalaje	2 u	2 u	2 u	2 u	2 u
		PVR	47,08 €/u	52,63 €/u	57,85 €/u	68,55 €/u	80,40 €/u
	Tapa curva cóncava TCCERC No requiere ningún accesorio	Referencia	201544	201545	201546	201547	201548
		Embalaje	1 u	1 u	1 u	1 u	1 u
		PVR	37,35 €/u	38,47 €/u	41,40 €/u	45,29 €/u	52,67 €/u
	Curva convexa CXERC Requiere de 2 juntas de unión JUER	Referencia	201580	201581	201582	201584	201585
		Embalaje	2 u	2 u	2 u	2 u	2 u
		PVR	42,75 €/u	46,02 €/u	49,74 €/u	70,29 €/u	78,20 €/u
	Tapa curva convexa TCXERC No requiere ningún accesorio	Referencia	201673	201674	201675	201677	201678
		Embalaje	1 u	1 u	1 u	1 u	1 u
		PVR	40,36 €/u	41,83 €/u	48,51 €/u	55,05 €/u	70,00 €/u

● Nuevo producto. ● Fabricación bajo pedido. Consultar pedido mínimo. ● Hasta agotar existencias.

GS								
Altura 80		Altura 100						
500x80	600x80	100x100	150x100	200x100	300x100	400x100	500x100	600x100
● 201211 6 m 59,98 €/m	● 201212 6 m 80,18 €/m	201213 12 m 22,96 €/m	201214 12 m 26,12 €/m	201215 12 m 28,64 €/m	201217 6 m 40,21 €/m	201218 6 m 55,45 €/m	201219 6 m 66,79 €/m	201220 6 m 81,51 €/m
● 201271 6 m 62,37 €/m	● 201272 6 m 80,18 €/m	201273 12 m 24,16 €/m	201274 12 m 28,74 €/m	201275 12 m 29,03 €/m	201277 6 m 40,21 €/m	201278 6 m 55,45 €/m	201279 6 m 67,44 €/m	201280 6 m 81,51 €/m
● 208765 6 m 66,24 €/m	● 208766 6 m 80,35 €/m							
● 208775 6 m 69,25 €/m	● 208776 6 m 80,35 €/m							
200018 6 m 106,41 €/m	200019 6 m 120,86 €/m		200020 6 m 61,44 €/m	200021 6 m 69,62 €/m	200022 6 m 85,66 €/m	200023 6 m 103,64 €/m	200024 6 m 118,87 €/m	200025 6 m 134,69 €/m
				204356 1 u 37,28 €/u				
201318 8 m 43,74 €/m	201319 8 m 51,93 €/m	201312 24 m 8,54 €/m	201313 24 m 10,98 €/m	201314 24 m 14,15 €/m	201316 18 m 21,60 €/m	201317 12 m 32,20 €/m	201318 8 m 43,74 €/m	201319 8 m 51,93 €/m
● 210032 4 m 83,22 €/m	206012 4 m 104,25 €/m		210031 12 m 31,79 €/m	206009 12 m 38,41 €/m	206010 12 m 53,15 €/m	206199 8 m 70,87 €/m	● 210032 4 m 83,22 €/m	206012 4 m 104,25 €/m
207061 30 u 13,00 €/u		207062 40 u 13,11 €/u						
201358 2 u 159,28 €/u	201359 2 u 189,07 €/u	201360 2 u 64,47 €/u	201361 2 u 70,46 €/u	201362 2 u 79,93 €/u	201364 2 u 107,32 €/u	201365 2 u 137,40 €/u	201366 2 u 172,59 €/u	201367 2 u 201,72 €/u
201435 1 u 107,16 €/u	201436 1 u 127,50 €/u	201430 1 u 31,28 €/u	201431 1 u 36,41 €/u	201432 1 u 43,14 €/u	201433 1 u 55,75 €/u	201434 1 u 79,48 €/u	201435 1 u 107,16 €/u	201436 1 u 127,50 €/u
201472 2 u 117,54 €/u	201473 2 u 123,00 €/u	201474 2 u 47,97 €/u	201475 2 u 52,42 €/u	201476 2 u 58,80 €/u	201478 2 u 72,09 €/u	201479 2 u 85,81 €/u	201480 2 u 123,42 €/u	201481 2 u 134,50 €/u
201549 1 u 58,62 €/u	201550 1 u 68,99 €/u	201544 1 u 37,35 €/u	201545 1 u 38,47 €/u	201546 1 u 41,40 €/u	201547 1 u 42,33 €/u	201548 1 u 49,22 €/u	201549 1 u 58,62 €/u	201550 1 u 68,99 €/u
201586 2 u 93,86 €/u	201587 2 u 96,95 €/u	201588 2 u 45,53 €/u	201589 2 u 49,40 €/u	201590 2 u 53,60 €/u	201592 2 u 70,90 €/u	201593 2 u 79,55 €/u	201594 2 u 94,33 €/u	201595 2 u 105,28 €/u
201679 1 u 70,36 €/u	201680 1 u 101,97 €/u	201681 1 u 40,36 €/u	201682 1 u 41,83 €/u	201683 1 u 48,51 €/u	201685 1 u 55,05 €/u	201686 1 u 70,00 €/u	201687 1 u 70,36 €/u	201688 1 u 101,97 €/u

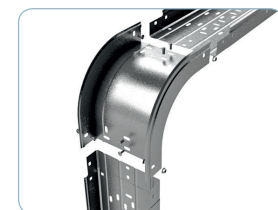
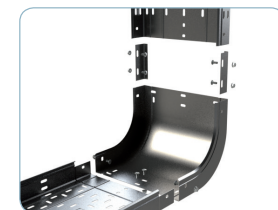
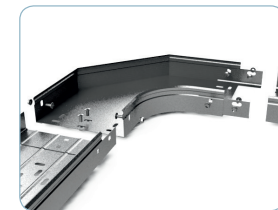
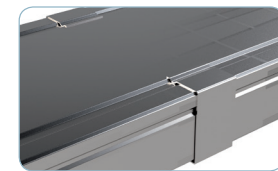
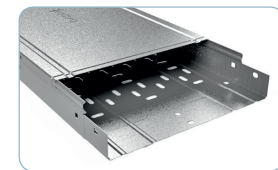
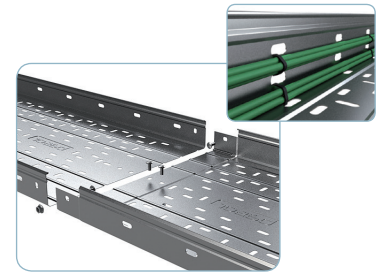

Galvanizado en Sendzimir (GS)

GS

Altura 80

Dimensiones (base x altura)

100x80







150x80

200x80

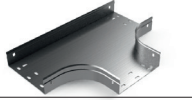
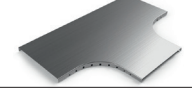
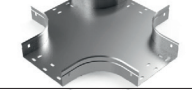
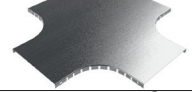
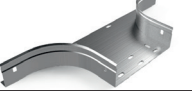

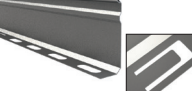
300x80

400x80

Accesorios para la conducción de cables

	Derivación TE TERC Requiere de 2 juntas de unión JUER	Referencia Embalaje PVR	201766 2 u 63,39 €/u	201767 2 u 72,78 €/u	201768 2 u 85,12 €/u	201770 2 u 117,33 €/u	201771 2 u 137,13 €/u	
	Tapa derivación TTERC No requiere ningún accesorio	Referencia Embalaje PVR	201844 1 u 38,83 €/u	201845 1 u 42,33 €/u	201846 1 u 50,66 €/u	201848 1 u 64,54 €/u	201849 1 u 112,90 €/u	
	Derivación cruz CRERC Requiere de 2 juntas de unión JUER	Referencia Embalaje PVR	201881 2 u 79,74 €/u	201882 2 u 86,31 €/u	201883 2 u 95,38 €/u	201885 2 u 132,72 €/u	201886 2 u 157,92 €/u	
	Tapa derivación TCRERC No requiere ningún accesorio	Referencia Embalaje PVR	201959 1 u 43,06 €/u	201960 1 u 47,35 €/u	201961 1 u 57,34 €/u	201963 1 u 80,79 €/u	201964 1 u 112,47 €/u	
	Derivación AS Requiere 8 conjuntos de tornillos B1	Referencia Embalaje PVR	201999 2 u 36,48 €/u	202000 2 u 43,74 €/u	202001 2 u 47,55 €/u	202003 2 u 54,08 €/u	202004 2 u 66,20 €/u	
	Tapa derivación TAS No requiere ningún accesorio. Se fija a presión	Referencia Embalaje PVR	208325 1 u 33,41 €/u	208326 1 u 38,32 €/u	208327 1 u 42,36 €/u	208328 1 u 47,94 €/u	208329 1 u 54,85 €/u	
	Perfil separador PS Requiere de 2 conjuntos de tornillos B1 por metro	Referencia Embalaje PVR	203477 30 m 14,35 €/m					
	Soporte caja SUCP Requiere 2 conjuntos de tornillos B1	Referencia Embalaje PVR	214255 10 u 6,83 €/u					
	Reducción base de 50mm REER Requiere 2 conjuntos de tornillos B1	Referencia Embalaje PVR	206292 10 u 7,76 €/u					
	Reducción base de 100 mm REER Requiere 2 conjuntos de tornillos B1	Referencia Embalaje PVR	206296 10 u 7,93 €/u					

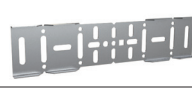
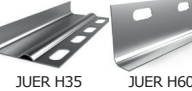
Elementos de unión adicionales

	Unión Universal JUER-U Requiere conjuntos de tornillos B1 según necesidades	Referencia Embalaje PVR					
	Junta de unión JUER Requiere 2 conjuntos de tornillos B1	Referencia Embalaje PVR	202049 50 u 2,88 €/u				
	Junta de unión articulada JUER-A Requiere 4 conjuntos de tornillos B1	Referencia Embalaje PVR	206327 10 u 14,00 €/u				
	Junta de unión bisagra JUER-B Requiere 2 conjuntos de tornillos B1	Referencia Embalaje PVR	207206 25 u 10,44 €/u				

Accesorios para la manipulación

	Cubrejuntas PBCH-20 1mm Rollo 20 m. No requiere ningún accesorio	Referencia Embalaje PVR	210086 1 u 621,86 €/u				
---	--	--	-----------------------------	--	--	--	--

GS									
Altura 80		Altura 100							
500x80	600x80	100x100	150x100	200x100	300x100	400x100	500x100	600x100	
201772 2 u 160,32 €/u	201773 2 u 212,44 €/u	201774 2 u 65,61 €/u	201775 2 u 75,01 €/u	201776 2 u 86,61 €/u	201778 2 u 122,72 €/u	201779 2 u 145,95 €/u	201780 2 u 159,89 €/u	201781 2 u 212,77 €/u	
201850 1 u 147,45 €/u	201851 1 u 185,99 €/u	201844 1 u 38,83 €/u	201845 1 u 42,33 €/u	201846 1 u 50,66 €/u	201848 1 u 64,54 €/u	201849 1 u 112,90 €/u	201850 1 u 147,45 €/u	201851 1 u 185,99 €/u	
201887 2 u 170,78 €/u	201880 2 u 226,64 €/u	● 201889 2 u 83,68 €/u	● 201890 2 u 91,87 €/u	● 201891 2 u 98,00 €/u	● 201893 2 u 141,56 €/u	● 201894 2 u 159,25 €/u	● 201895 2 u 182,61 €/u	● 201896 2 u 228,61 €/u	
201965 1 u 126,72 €/u	201966 1 u 175,88 €/u	201959 1 u 43,06 €/u	201960 1 u 47,35 €/u	201961 1 u 57,34 €/u	201963 1 u 80,79 €/u	201964 1 u 112,47 €/u	201965 1 u 126,72 €/u	201966 1 u 175,88 €/u	
202005 2 u 70,41 €/u	202006 2 u 70,58 €/u	202007 2 u 38,05 €/u	202008 2 u 49,84 €/u	202009 2 u 53,82 €/u	202011 2 u 61,91 €/u	202012 2 u 70,90 €/u	202013 2 u 85,03 €/u	202014 2 u 87,64 €/u	
208330 1 u 62,76 €/u	208331 1 u 71,54 €/u	208325 1 u 33,41 €/u	208326 1 u 38,32 €/u	208327 1 u 42,36 €/u	208328 1 u 47,94 €/u	208329 1 u 54,85 €/u	208330 1 u 62,76 €/u	208331 1 u 71,54 €/u	
203477 30 m 14,35 €/m	203478 30 m 16,12 €/m								
214255 10 u 6,83 €/u	214255 10 u 6,83 €/u								
206292 10 u 7,76 €/u	206293 10 u 7,93 €/u								
206296 10 u 7,93 €/u	206297 10 u 8,26 €/u								
		214243 6 u 16,87 €/u							
202049 50 u 2,88 €/u	202050 50 u 3,50 €/u								
206327 10 u 14,00 €/u	206209 10 u 14,67 €/u								
207206 25 u 10,44 €/u	207207 10 u 12,64 €/u								
210086 1 u 621,86 €/u	210086 1 u 621,86 €/u								

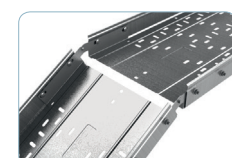
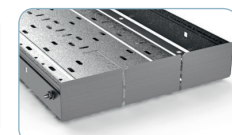
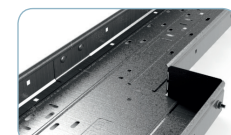
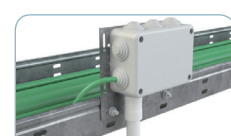
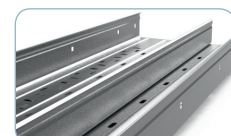
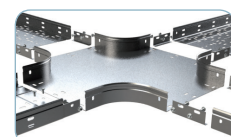
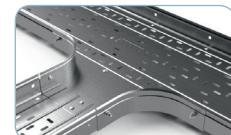
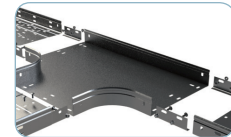

Galvanizado en Caliente (GC)

GC

Altura 35

Dimensiones (base x altura)



100X35

150X35

200X35

300X35

Bandejas BASORTRAY

		Referencia	201222	201223	201224	201225
	Bandeja perforada ERE Tramos de 3 metros, NO requiere de juntas de unión para el montaje pero sí 4 conjuntos B1.	Referencia	201222	201223	201224	201225
		Embalaje	3 m	3 m	3 m	3 m
		PVR	24,01 €/m	29,77 €/m	36,08 €/m	48,76 €/m
	Bandeja ciega ERE-C Tramos de 3 metros, NO requiere de juntas de unión para el montaje pero sí 4 conjuntos B1.	Referencia				
		Embalaje				
		PVR				
	Bandeja reforzada FRE e=1,5mm Tramos de 3 metros, NO requiere de juntas de unión para el montaje pero sí 4 conjuntos B1.	Referencia				
		Embalaje				
		PVR				



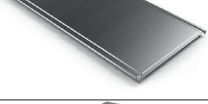
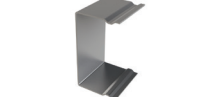

Elemento de unión

	Conjunto B1-100 Conjunto formado por 100 tornillos de M6 DIN603 con cuadrado rebajado y tuerca DIN6923	Referencia	206826			
		Embalaje	1 u			
		PVR	51,54 €/u			

Tapas para canales

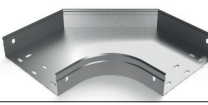
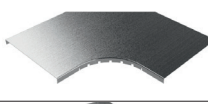
	Tapa TERE Tramos de 3 metros, excepto anchos 400, 500 y 600 que son en largo 2 metros.	Referencia	201321	201322	201323	201325
		Embalaje	3 m	3 m	3 m	3 m
		PVR	17,69 €/m	25,56 €/m	30,11 €/m	44,35 €/m
	Pinza tapa PTERE (i304) Pinza para bloquear la tapa de fuertes vientos (IK10). Recomendada para exteriores y en bajantes	Referencia	207059			
		Embalaje	40 u			
		PVR	9,69 €/u			

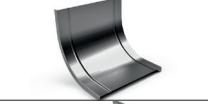
Accesorios para la conducción de cables

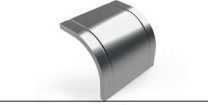
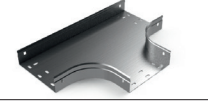
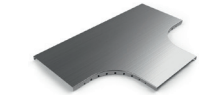
	Curva plana CPERC Requiere de 2 juntas de unión JUER	Referencia	● 201368	● 201369	● 201370	● 201371
		Embalaje	2 u	2 u	2 u	2 u
		PVR	64,74 €/u	70,09 €/u	83,35 €/u	114,61 €/u
	Tapa curva plana TCPERC No requiere ningún accesorio	Referencia	201437	201438	201439	201440
		Embalaje	1 u	1 u	1 u	1 u
		PVR	37,01 €/u	43,82 €/u	53,49 €/u	76,21 €/u
	Curva cóncava CCERC Requiere de 2 juntas de unión JUER	Referencia	● 201482	● 201483	● 201484	● 201485
		Embalaje	2 u	2 u	2 u	2 u
		PVR	46,34 €/u	51,25 €/u	59,20 €/u	72,97 €/u
	Tapa curva cóncava TCCERC No requiere ningún accesorio	Referencia	201551	201552	201553	201554
		Embalaje	1 u	1 u	1 u	1 u
		PVR	37,50 €/u	39,48 €/u	43,82 €/u	50,22 €/u
	Curva convexa CXERC Requiere de 2 juntas de unión JUER	Referencia	● 201596	● 201597	● 201598	● 201599
		Embalaje	2 u	2 u	2 u	2 u
		PVR	45,85 €/u	50,34 €/u	55,61 €/u	68,85 €/u
	Tapa curva convexa TCXERC No requiere ningún accesorio	Referencia	● 201689	● 201690	● 201691	● 201692
		Embalaje	1 u	1 u	1 u	1 u
		PVR	46,30 €/u	49,88 €/u	58,84 €/u	72,82 €/u
	Derivación TE TERC Requiere de 2 juntas de unión JUER	Referencia	● 201782	● 201783	● 201784	● 201785
		Embalaje	2 u	2 u	2 u	2 u
		PVR	70,55 €/u	82,25 €/u	103,51 €/u	143,64 €/u
	Tapa derivación TTERC No requiere ningún accesorio	Referencia	201852	201853	201854	201855
		Embalaje	1 u	1 u	1 u	1 u
		PVR	46,73 €/u	53,90 €/u	66,79 €/u	89,74 €/u

● Fabricación bajo pedido. Consultar pedido mínimo.

GC						
Altura 60						
100X60	150X60	200X60	300X60	400X60	500X60	600X60
201227 3 m 27,37 €/m	201228 3 m 33,97 €/m	201229 3 m 40,53 €/m	201231 3 m 52,53 €/m	201232 3 m 70,68 €/m	201233 3 m 95,35 €/m	201234 3 m 110,81 €/m
201287 3 m 30,05 €/m	201288 3 m 38,79 €/m	201289 3 m 42,68 €/m	201291 3 m 59,40 €/m	201292 3 m 98,00 €/m	● 201293 3 m 105,41 €/m	● 201294 3 m 120,91 €/m
200056 3 m 57,56 €/m	200057 3 m 59,44 €/m	200058 3 m 80,70 €/m	200059 3 m 103,64 €/m	200060 3 m 132,18 €/m	200061 3 m 161,27 €/m	200062 3 m 185,84 €/m
206826 1 u 51,54 €/u						
201321 3 m 17,69 €/m	201322 3 m 25,56 €/m	201323 3 m 30,11 €/m	201325 3 m 44,35 €/m	201326 2 m 66,34 €/m	201327 2 m 82,78 €/m	201328 2 m 94,17 €/m
207060 60 u 9,49 €/u						
201375 2 u 62,69 €/u	201376 2 u 72,11 €/u	201377 2 u 83,58 €/u	201379 2 u 122,81 €/u	201380 2 u 163,14 €/u	● 201381 2 u 221,99 €/u	● 201382 2 u 259,82 €/u
201437 1 u 37,01 €/u	201438 1 u 43,82 €/u	201439 1 u 53,49 €/u	201440 1 u 76,21 €/u	201441 1 u 112,48 €/u	● 201442 1 u 155,71 €/u	● 201443 1 u 194,33 €/u
201489 2 u 55,12 €/u	201490 2 u 60,71 €/u	201491 2 u 65,98 €/u	201493 2 u 81,36 €/u	201494 2 u 104,75 €/u	● 201495 2 u 122,88 €/u	● 201496 2 u 132,28 €/u
201551 1 u 37,50 €/u	201552 1 u 39,48 €/u	201553 1 u 43,82 €/u	201554 1 u 50,22 €/u	201555 1 u 62,83 €/u	● 201556 1 u 80,25 €/u	● 201557 1 u 109,58 €/u
201603 2 u 47,30 €/u	201604 2 u 51,81 €/u	201605 2 u 61,47 €/u	201607 2 u 75,27 €/u	201608 2 u 95,23 €/u	● 201609 2 u 110,69 €/u	● 201610 2 u 115,83 €/u
201696 1 u 46,30 €/u	201697 1 u 49,88 €/u	201698 1 u 58,84 €/u	201700 1 u 72,82 €/u	201701 1 u 104,70 €/u	● 201702 1 u 150,37 €/u	● 201703 1 u 171,81 €/u
201789 2 u 77,77 €/u	201790 2 u 92,11 €/u	201791 2 u 115,61 €/u	201793 2 u 153,53 €/u	201794 2 u 202,84 €/u	● 201795 2 u 246,53 €/u	● 201796 2 u 316,31 €/u
201852 1 u 46,73 €/u	201853 1 u 53,90 €/u	201854 1 u 66,79 €/u	201855 1 u 89,74 €/u	201856 1 u 134,36 €/u	● 201857 1 u 197,52 €/u	● 201858 1 u 251,45 €/u

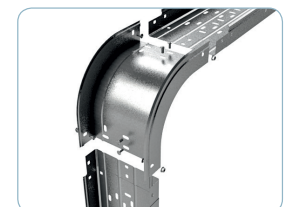
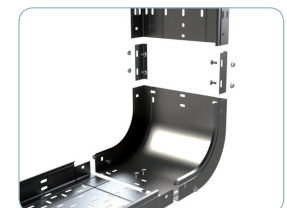
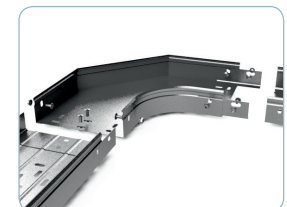
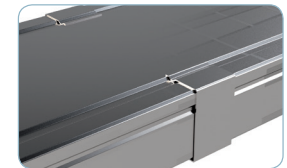
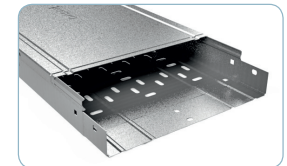
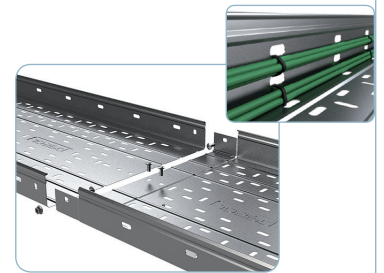

Galvanizado en Caliente (GC)

GC

Altura 35

Dimensiones (base x altura)



100X35

150X35



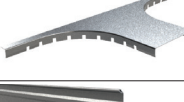

200X35

300X35

Accesorios para la conducción de cables

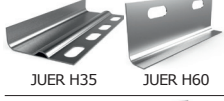
	Derivación cruz CRERC Requiere de 2 juntas de unión JUER	Referencia Embalaje PVR	● 201897 2 u 92,02 €/u	● 201898 2 u 105,05 €/u	● 201899 2 u 119,12 €/u	● 201900 2 u 130,81 €/u
	Tapa derivación TCRERC No requiere ningún accesorio	Referencia Embalaje PVR	● 201967 1 u 53,56 €/u	● 201968 1 u 63,99 €/u	● 201969 1 u 76,77 €/u	● 201971 1 u 107,52 €/u
	Derivación AS Requiere 8 conjuntos de tornillos	Referencia Embalaje PVR	● 202015 2 u 42,73 €/u	● 202016 2 u 47,41 €/u	● 202017 2 u 52,10 €/u	● 202019 2 u 60,80 €/u
	Tapa derivación TAS No requiere ningún accesorio. Se fija a presión	Referencia Embalaje PVR	208332 1 u 35,44 €/u	208333 1 u 39,87 €/u	208334 1 u 44,46 €/u	208335 1 u 52,40 €/u
	Perfil separador PS Requiere de 2 conjuntos de tornillos por metro	Referencia Embalaje PVR	203479 30 m 12,03 €/m			
	Soporte caja SUCP (i304) Requiere 2 conjuntos de tornillos B1	Referencia Embalaje PVR	214256 10 u 17,07 €/u			
	Reducción base de 50mm REER Requiere 2 conjuntos de tornillos B1	Referencia Embalaje PVR	206298 10 u 4,22 €/u			
	Reducción base de 100 mm REER Requiere 2 conjuntos de tornillos B1	Referencia Embalaje PVR	206302 10 u 7,93 €/u			

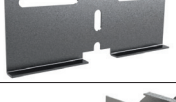
Elementos de unión adicionales

	Unión Universal JUER-U (i304) Precisa conjuntos de tornillos B1 según necesidades	Referencia Embalaje PVR				
 JUER H35 JUER H60	Junta de unión JUER Requiere 2 conjuntos de tornillos B1	Referencia Embalaje PVR	202052 50 u 4,75 €/u			
	Junta de unión articulada JUER-A Requiere 4 conjuntos de tornillos B1	Referencia Embalaje PVR	● 205298 10 u 16,86 €/u			
	Junta de unión bisagra JUER-B Requiere 2 conjuntos de tornillos B1	Referencia Embalaje PVR	● 207208 10 u 11,80 €/u			
	Junta unión JUER-BFR (i304) No requiere ningún accesorio	Referencia Embalaje PVR				

Accesorios para la manipulación

	Cubrejuntas PBCH-20 1mm Rollo 20 m. No requiere ningún accesorio	Referencia Embalaje PVR	210086 1 u 621,86			
---	--	-------------------------------	-------------------------	--	--	--

● Fabricación bajo pedido. Consultar pedido mínimo.

GC						
Altura 60						
100X60	150X60	200X60	300X60	400X60	500X60	600X60
201904 2 u 97,68 €/u	201905 2 u 113,63 €/u	201906 2 u 128,70 €/u	201908 2 u 183,85 €/u	201909 2 u 223,72 €/u	● 201910 2 u 273,85 €/u	● 201911 2 u 343,36 €/u
● 201967 1 u 53,56 €/u	● 201968 1 u 63,99 €/u	● 201969 1 u 76,77 €/u	● 201971 1 u 107,52 €/u	● 201972 1 u 151,28 €/u	● 201973 1 u 207,31 €/u	● 201974 1 u 268,35 €/u
202023 2 u 43,61 €/u	202024 2 u 46,17 €/u	202025 2 u 54,50 €/u	202027 2 u 62,05 €/u	202028 2 u 70,77 €/u	● 202029 2 u 75,87 €/u	● 202030 2 u 83,56 €/u
208332 1 u 35,44 €/u	208333 1 u 39,87 €/u	208334 1 u 44,46 €/u	208335 1 u 52,40 €/u	208336 1 u 59,64 €/u	● 208337 1 u 74,49 €/u	● 208338 1 u 80,15 €/u
			203480 30 m 14,59 €/m			
			214256 10 u 17,07 €/u			
			206299 10 u 5,56 €/u			
			206303 10 u 6,74 €/u			
			214241 6 u 19,76 €/u			
			202053 50 u 2,96 €/u			
			204439 10 u 13,48 €/u			
			204440 10 u 9,94 €/u			
			207018 10 u 38,55 €/u			
			210086 1 u 621,86			

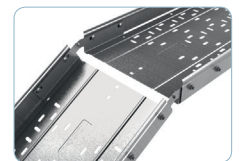
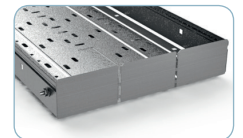
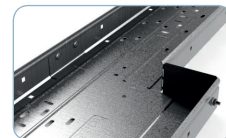
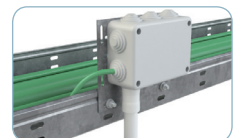
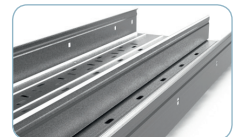
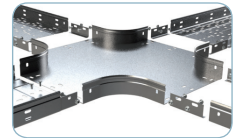
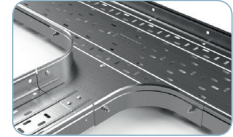
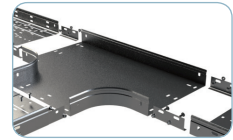

Galvanizado en Caliente (GC)

GC

Altura 80

Dimensiones (base x altura)

100X80





150X80

200X80

300X80

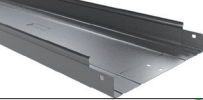
400X80



Bandejas BASORTRAY

	Bandeja perforada ERE Tramos de 3 metros, NO requiere de juntas de unión para el montaje pero sí 4 conjuntos B1.	Referencia Embalaje PVR				● 201239 3 m 66,66 €/m	● 201240 3 m 104,49 €/m
	Bandeja ciega ERE-C Tramos de 3 metros, NO requiere de juntas de unión para el montaje pero sí 4 conjuntos B1.	Referencia Embalaje PVR				● 201299 3 m 69,54 €/m	● 201300 3 m 105,93 €/m
	Bandeja perforada NRE Tramos de 3 metros, no requiere juntas de unión para el montaje pero sí 4 conjuntos B1. Espesores 0,7 a 1mm	Referencia Embalaje PVR	● 201235 3 m 35,78 €/m	● 201236 3 m 40,42 €/m	● 201237 3 m 51,60 €/m	● 210033 3 m 72,24 €/m	● 210034 3 m 99,33 €/m
	Bandeja ciega NRE-C Tramos de 3 metros, no requiere juntas de unión para el montaje pero sí 4 conjuntos B1. Espesores 0,7 a 1mm	Referencia Embalaje PVR	● 201295 3 m 44,22 €/m	● 201296 3 m 46,68 €/m	● 201297 3 m 56,16 €/m	● 210037 3 m 75,85 €/m	● 210038 3 m 104,29 €/m
	Bandeja reforzada FRE e=1,5mm Tramos de 3 metros, NO requiere de juntas de unión para el montaje pero sí 4 conjuntos B1.	Referencia Embalaje PVR	● 200063 3 m 71,04 €/m	● 200064 3 m 82,04 €/m	● 200065 3 m 93,04 €/m	● 200066 3 m 118,06 €/m	● 200067 3 m 149,17 €/m

Elemento de unión

	Conjunto B1-100 Conjunto formado por 100 tornillos de M6 DIN603 con cuadrado rebajado y tuerca DIN6923	Referencia Embalaje PVR				206826 1 u 51,54 €/u
--	--	-------------------------------	--	--	--	----------------------------

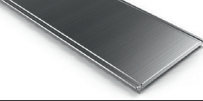
Tapas para canales

	Tapa TERE Tramos de 3 metros, excepto anchos 400, 500 y 600 que son en largo 2 metros.	Referencia Embalaje PVR	201321 3 m 17,69 €/m	201322 3 m 25,56 €/m	201323 3 m 30,11 €/m	201325 3 m 44,35 €/m	201326 2 m 66,34 €/m
	Pinza tapa PTERE (i304) Pinza para bloquear la tapa de fuertes vientos (IK10). Recomendada para exteriores y en bajantes	Referencia Embalaje PVR			207061 40 u 13,00 €/u		

Accesorios para la conducción de cables

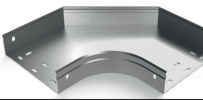
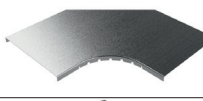
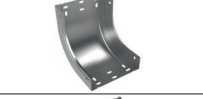
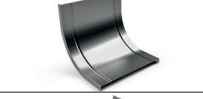
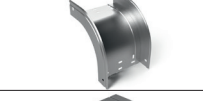
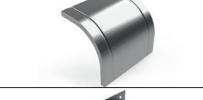
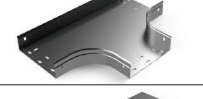
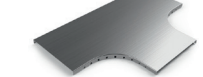
	Curva plana CPERC Requiere de 2 juntas de unión JUER	Referencia Embalaje PVR	201383 2 u 75,34 €/u	201384 2 u 85,63 €/u	201385 2 u 97,78 €/u	201387 2 u 144,76 €/u	201388 2 u 192,71 €/u
	Tapa curva plana TCPERC No requiere ningún accesorio	Referencia Embalaje PVR	201437 1 u 37,01 €/u	201438 1 u 43,82 €/u	201439 1 u 53,49 €/u	201440 1 u 76,21 €/u	201441 1 u 112,48 €/u
	Curva cóncava CCERC Requiere de 2 juntas de unión JUER	Referencia Embalaje PVR	201497 2 u 55,63 €/u	201498 2 u 62,53 €/u	201499 2 u 74,27 €/u	201501 2 u 93,63 €/u	201502 2 u 107,20 €/u
	Tapa curva cóncava TCCERC No requiere ningún accesorio	Referencia Embalaje PVR	201551 1 u 37,50 €/u	201552 1 u 39,84 €/u	201553 1 u 43,82 €/u	201554 1 u 50,22 €/u	201555 1 u 62,83 €/u
	Curva convexa CXERC Requiere de 2 juntas de unión JUER	Referencia Embalaje PVR	201611 2 u 55,03 €/u	201612 2 u 60,47 €/u	201613 2 u 67,12 €/u	201615 2 u 83,70 €/u	201616 2 u 98,39 €/u
	Tapa curva convexa TCXERC No requiere ningún accesorio	Referencia Embalaje PVR	201704 1 u 46,30 €/u	201705 1 u 49,88 €/u	201706 1 u 58,84 €/u	201708 1 u 83,94 €/u	201709 1 u 104,70 €/u
	Derivación TE TERC Requiere de 2 juntas de unión JUER	Referencia Embalaje PVR	● 201797 2 u 81,93 €/u	● 201798 2 u 95,40 €/u	● 201799 2 u 117,77 €/u	● 201801 2 u 160,03 €/u	● 201802 2 u 208,03 €/u
	Tapa derivación TTERC No requiere ningún accesorio	Referencia Embalaje PVR	201852 1 u 46,73 €/u	201853 1 u 53,90 €/u	201854 1 u 66,79 €/u	201855 1 u 89,74 €/u	201856 1 u 134,36 €/u

● Nuevo producto. ● Fabricación bajo pedido. Consultar pedido mínimo. ● Hasta agotar existencias.

GC								
Altura 80		Altura 100						
500X80	600X80	100X100	150X100	200X100	300X100	400X100	500X100	600X100
● 201241 3 m 122,88 €/m	● 201242 3 m 140,61 €/m	201243 3 m 47,62 €/m	201244 3 m 50,96 €/m	201245 3 m 54,06 €/m	201247 3 m 72,54 €/m	201248 3 m 108,81 €/m	201249 3 m 136,94 €/m	201250 3 m 151,94 €/m
● 201301 3 m 127,69 €/m	● 201302 3 m 143,62 €/m	● 201303 3 m 49,61 €/m	201304 3 m 54,58 €/m	201305 3 m 56,34 €/m	201307 3 m 74,69 €/m	201308 3 m 116,36 €/m	201309 3 m 139,36 €/m	201310 3 m 161,47 €/m
● 210035 3 m 122,54 €/m	● 210036 3 m 144,95 €/m							
● 210039 3 m 128,67 €/m	● 210040 3 m 152,19 €/m							
● 200068 3 m 174,86 €/m	● 200069 3 m 199,91 €/m	204556 3 m 77,01 €/m	200070 3 m 90,62 €/m	200071 3 m 101,62 €/m	200072 3 m 123,61 €/m	200073 3 m 155,80 €/m	200074 3 m 180,67 €/m	200075 3 m 211,11 €/m
206826 1 u 51,54 €/u	206826 1 u 51,54 €/u							
201327 2 m 82,78 €/m	201328 2 m 94,17 €/m	201321 3 m 17,69 €/m	201322 3 m 25,56 €/m	201323 3 m 30,11 €/m	201325 3 m 44,35 €/m	201326 2 m 66,34 €/m	201327 2 m 82,78 €/m	201328 2 m 94,17 €/m
207061 30 u 13,00 €/u		207062 36 u 13,11 €/u						
● 201389 2 u 259,53 €/u	● 201390 2 u 309,13 €/u	201391 2 u 82,57 €/u	201392 2 u 93,21 €/u	201393 2 u 108,39 €/u	201395 2 u 156,21 €/u	201396 2 u 203,47 €/u	● 201397 2 u 246,23 €/u	● 201398 2 u 308,20 €/u
● 201442 1 u 155,71 €/u	● 201443 1 u 194,33 €/u	201437 1 u 37,01 €/u	201438 1 u 43,82 €/u	201439 1 u 53,49 €/u	201440 1 u 76,21 €/u	201441 1 u 112,48 €/u	● 201442 1 u 155,71 €/u	● 201443 1 u 194,33 €/u
● 201503 2 u 140,84 €/u	● 201504 2 u 146,60 €/u	● 201505 2 u 65,93 €/u	● 201506 2 u 68,44 €/u	201507 2 u 78,28 €/u	201509 2 u 97,06 €/u	201510 2 u 114,18 €/u	● 201511 2 u 154,94 €/u	● 201512 2 u 161,27 €/u
● 201556 1 u 80,25 €/u	● 201557 1 u 109,58 €/u	201551 1 u 37,50 €/u	201552 1 u 39,84 €/u	201553 1 u 43,82 €/u	201554 1 u 50,22 €/u	201555 1 u 62,83 €/u	● 201556 1 u 80,25 €/u	● 201557 1 u 109,58 €/u
● 201617 2 u 114,47 €/u	● 201618 2 u 119,62 €/u	● 201619 2 u 63,77 €/u	● 201620 2 u 66,83 €/u	201621 2 u 74,04 €/u	201623 2 u 85,48 €/u	201624 2 u 104,28 €/u	● 201625 2 u 119,49 €/u	● 201626 2 u 129,40 €/u
● 201710 1 u 150,37 €/u	● 201711 1 u 171,81 €/u	● 201712 1 u 46,30 €/u	● 201713 1 u 49,88 €/u	201714 1 u 58,84 €/u	201716 1 u 72,82 €/u	201717 1 u 104,70 €/u	● 201718 1 u 150,37 €/u	● 201719 1 u 171,81 €/u
● 201803 2 u 253,75 €/u	● 201804 2 u 337,56 €/u	● 201805 2 u 86,45 €/u	● 201806 2 u 101,14 €/u	● 201807 2 u 120,40 €/u	● 201809 2 u 169,02 €/u	● 201810 2 u 209,42 €/u	● 201811 2 u 262,39 €/u	● 201812 2 u 337,86 €/u
● 201857 1 u 197,52 €/u	● 201858 1 u 251,45 €/u	201852 1 u 46,73 €/u	201853 1 u 53,90 €/u	201854 1 u 66,79 €/u	201855 1 u 89,74 €/u	201856 1 u 134,36 €/u	● 201857 1 u 197,52 €/u	● 201858 1 u 251,45 €/u

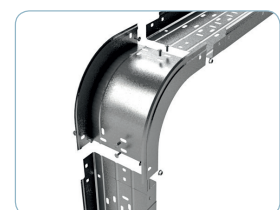
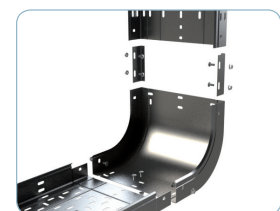
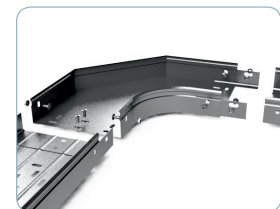
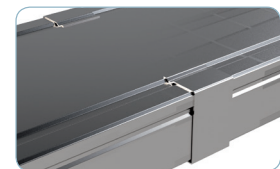
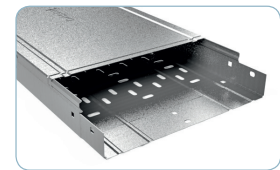
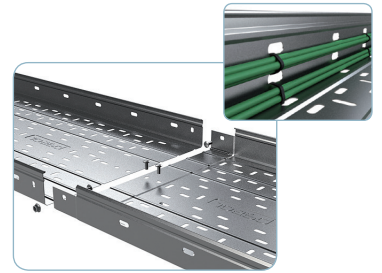

Galvanizado en Caliente (GC)

GC

Altura 80

Dimensiones (base x altura)

100X80





150X80

200X80



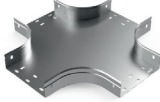

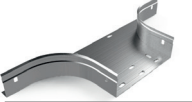
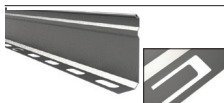
300X80

400X80

Accesorios para la conducción de cables

	Derivación cruz CRERC Requiere de 2 juntas de unión JUER	Referencia Embalaje PVR	● 201912 2 u 102,48 €/u	● 201913 2 u 115,12 €/u	● 201914 2 u 131,64 €/u	● 201916 2 u 189,46 €/u	● 201917 2 u 233,78 €/u	
	Tapa derivación TCRERC No requiere ningún accesorio	Referencia Embalaje PVR	● 201967 1 u 53,56 €/u	● 201968 1 u 63,99 €/u	● 201969 1 u 76,77 €/u	● 201971 1 u 107,52 €/u	● 201972 1 u 151,28 €/u	
	Derivación AS Requiere 8 conjuntos de tornillos B1	Referencia Embalaje PVR	● 202031 2 u 47,39 €/u	● 202032 2 u 52,48 €/u	● 202033 2 u 59,49 €/u	● 202035 2 u 67,10 €/u	● 202036 2 u 73,41 €/u	
	Tapa derivación TAS No requiere ningún accesorio. Se fija a presión	Referencia Embalaje PVR	208332 1 u 35,44 €/u	208333 1 u 39,87 €/u	208334 1 u 44,46 €/u	208335 1 u 52,40 €/u	208336 1 u 59,64 €/u	
	Perfil separador PS Requiere de 2 conjuntos de tornillos B1 por metro	Referencia Embalaje PVR	203481 30 m 18,89 €/m					
	Soporte caja SUCP (i304) Requiere 2 conjuntos de tornillos B1	Referencia Embalaje PVR	214256 10 u 17,07 €/u					
	Reducción base de 50mm REER Requiere 2 conjuntos de tornillos B1	Referencia Embalaje PVR	206300 10 u 8,93 €/u					
	Reducción base de 100 mm REER Requiere 2 conjuntos de tornillos B1	Referencia Embalaje PVR	206304 10 u 9,44 €/u					

Elementos de unión adicionales

	Unión Universal JUER-U (i304) Precisa conjuntos de tornillos B1 según necesidades	Referencia Embalaje PVR					
 JUER H35 JUER H60	Junta de unión JUER Requiere 2 conjuntos de tornillos B1	Referencia Embalaje PVR	202054 50 u 3,98 €/u				
	Junta de unión articulada JUER-A Requiere 4 conjuntos de tornillos B1	Referencia Embalaje PVR	● 205055 10 u 16,86 €/u				
	Junta de unión bisagra JUER-B Requiere 2 conjuntos de tornillos B1	Referencia Embalaje PVR	● 207209 10 u 10,80 €/u				

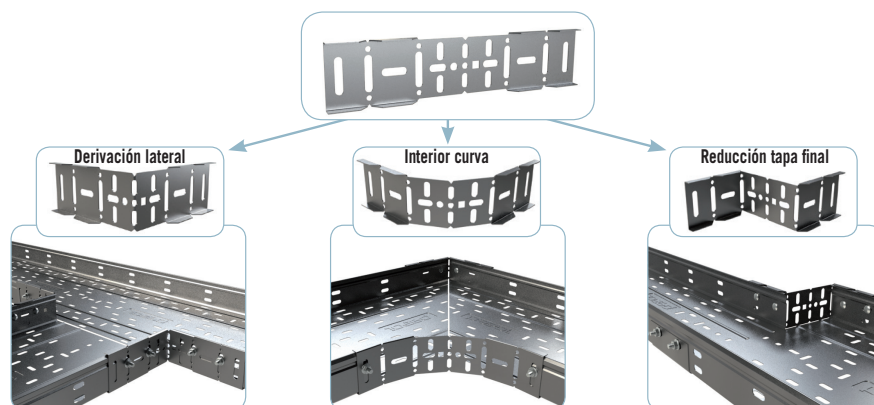

GC									
Altura 80		Altura 100							
500X80	600X80	100X100	150X100	200X100	300X100	400X100	500X100	600X100	
● 201918 2 u 289,27 €/u	● 201919 2 u 363,12 €/u	● 201920 2 u 109,05 €/u	● 201921 2 u 123,05 €/u	● 201922 2 u 138,58 €/u	● 201924 2 u 198,10 €/u	● 201925 2 u 242,63 €/u	● 201926 2 u 286,96 €/u	● 201927 2 u 362,68 €/u	
● 201973 1 u 207,31 €/u	● 201974 1 u 268,35 €/u	● 201967 1 u 53,56 €/u	● 201968 1 u 63,99 €/u	● 201969 1 u 76,77 €/u	● 201971 1 u 107,52 €/u	● 201972 1 u 151,28 €/u	● 201973 1 u 207,31 €/u	● 201974 1 u 268,35 €/u	
● 202037 2 u 81,49 €/u	● 202038 2 u 86,57 €/u	● 202039 2 u 49,10 €/u	● 202040 2 u 56,73 €/u	● 202041 2 u 64,64 €/u	● 202043 2 u 72,36 €/u	● 202044 2 u 79,76 €/u	● 202045 2 u 87,69 €/u	● 202046 2 u 90,83 €/u	
● 208337 1 u 74,49 €/u	● 208338 1 u 80,15 €/u	208332 1 u 35,44 €/u	208333 1 u 39,87 €/u	208334 1 u 44,46 €/u	208335 1 u 52,40 €/u	208336 1 u 59,64 €/u	● 208337 1 u 74,49 €/u	● 208338 1 u 80,15 €/u	
203481 30 m 18,89 €/m								203482 30 m 20,43 €/m	
214256 10 u 17,07 €/u								214256 10 u 17,07 €/u	
206300 10 u 8,93 €/u								206301 10 u 9,44 €/u	
206304 10 u 9,44 €/u								206305 10 u 10,11 €/u	
									214242 6 u 26,10 €/u
202054 50 u 3,98 €/u								202055 30 u 4,93 €/u	
● 205055 10 u 16,86 €/u								206416 14 u 18,54 €/u	
● 207209 10 u 10,80 €/u								207210 10 u 13,48 €/u	

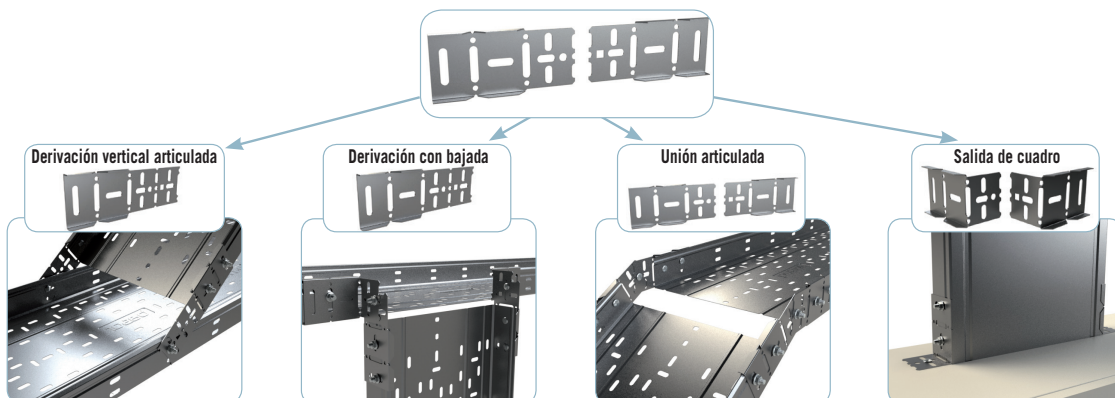
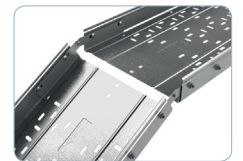
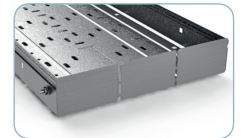
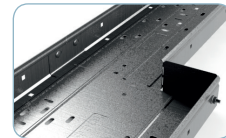
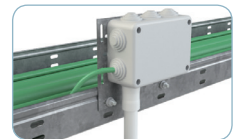
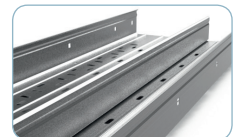
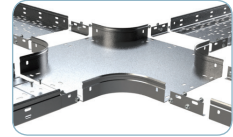
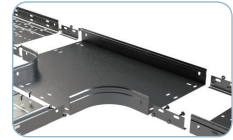

Acero inoxidable AISI 304 (I304)

I304

Altura 60

Dimensiones (base x altura)

100X60 150X60 200X60 300X60 400X60 600X60



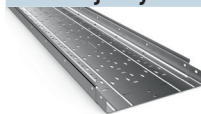
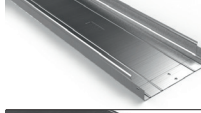
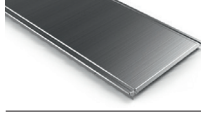
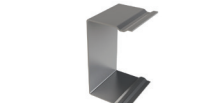



Bandejas y canales ERE I304 (base x altura)

	Bandeja perforada ERE Tramos de 3 metros, NO requiere de juntas de unión para el montaje pero sí 4 conjuntos B1.	Referencia	204795	204319	204688	204317	204933	204373
		Embalaje	12 m	12 m	12 m	6 m	6 m	6 m
		PVR	85,18 €/m	102,41 €/m	122,38 €/m	163,41 €/m	218,74 €/m	298,25 €/m
	Bandeja ciega ERE-C Tramos de 3 metros, NO requiere de juntas de unión para el montaje pero sí 4 conjuntos B1.	Referencia	204907	205028	205029	204306	205196	205197
		Embalaje	12 m	12 m	12 m	6 m	6 m	6 m
		PVR	85,18 €/m	102,41 €/m	122,38 €/m	163,41 €/m	218,74 €/m	298,25 €/m
	Tapa TERE Tramos de 3 metros.	Referencia	204560	205123	204561	204716	204931	205357
		Embalaje	12 m	12 m	12 m	12 m	6 m	6 m
		PVR	48,30 €/m	63,19 €/m	78,08 €/m	108,04 €/m	152,89 €/m	218,80 €/m
	Pinza tapa PTERE (I304) Pinza para bloquear la tapa de fuertes vientos. Recomendada para exteriores y en bajantes	Referencia	207060					
		Embalaje	40 u					
		PVR	9,49 €/u					

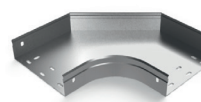
Elementos de unión

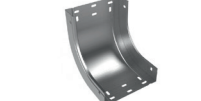
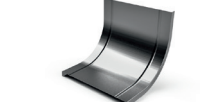
	Conjunto B1-100 Conjunto formado por 100 tornillos de M6 DIN603 con cuadrado rebajado y tuerca DIN6923	Referencia	204925					
		Embalaje	1 u					
		PVR	136,25 €/u					

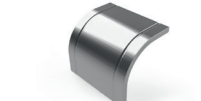
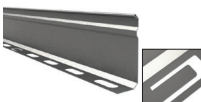
Accesorios para la conducción de cables

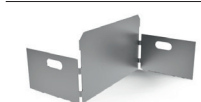
	Curva plana CPERC Requiere de 2 juntas de unión JUER	Referencia	204777	205317	204778	206180	● 207390	● 207391
		Embalaje	2 u	2 u	2 u	2 u	1 u	1 u
		PVR	121,00 €/u	149,33 €/u	178,99 €/u	219,25 €/u	319,18 €/u	476,17 €/u
	Tapa curva plana TCPERC No requiere ningún accesorio	Referencia	203560	203561	203562	203563	● 204752	● 204753
		Embalaje	1 u	1 u	1 u	1 u	1 u	1 u
		PVR	107,57 €/u	118,95 €/u	130,69 €/u	157,91 €/u	191,10 €/u	274,25 €/u
	Curva cóncava CCERC Requiere de 2 juntas de unión JUER	Referencia	204908	205157	205024	206503	● 207392	● 207393
		Embalaje	2 u	2 u	2 u	2 u	1 u	1 u
		PVR	110,56 €/u	124,54 €/u	165,75 €/u	185,70 €/u	208,25 €/u	245,92 €/u
	Tapa curva cóncava TCCERC No requiere ningún accesorio	Referencia	203263	203264	203265	203266	● 203271	● 204724
		Embalaje	1 u	1 u	1 u	1 u	1 u	1 u
		PVR	60,59 €/u	76,26 €/u	87,07 €/u	107,57 €/u	123,61 €/u	156,61 €/u
	Curva convexa CXERC Requiere de 2 juntas de unión JUER	Referencia	204909	205158	205025	206817	● 207514	● 207515
		Embalaje	2 u	2 u	2 u	2 u	1 u	1 u
		PVR	107,39 €/u	120,08 €/u	159,97 €/u	175,99 €/u	195,21 €/u	225,03 €/u
	Tapa curva convexa TCXERC No requiere ningún accesorio	Referencia	203565	203249	203253	203250	● 203251	● 203252
		Embalaje	1 u	1 u	1 u	1 u	1 u	1 u
		PVR	66,55 €/u	84,83 €/u	98,08 €/u	122,69 €/u	146,54 €/u	189,98 €/u
	Perfil separador PS Requiere de 2 conjuntos de tornillos B1 por metro	Referencia	203645					
		Embalaje	30 m					
		PVR	43,25 €/m					
	Soporte caja SUCP Requiere 2 conjuntos de tornillos B1	Referencia	214256					
		Embalaje	10 u					
		PVR	17,07 €/u					
	Reducción base de 50mm REER Requiere 2 conjuntos de tornillos B1	Referencia	● 208767					
		Embalaje	10 u					
		PVR	7,38 €/u					
	Reducción base de 100 mm REER Requiere 2 conjuntos de tornillos B1	Referencia	● 208768					
		Embalaje	10 u					
		PVR	8,97 €/u					

Acero inoxidable AISI 304 (I304)

I304

Altura 60

Dimensiones (base x altura)

100X60

150X60





200X60

300X60

400X60

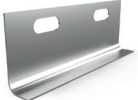
600X60

Elementos de unión adicionales

	Unión Universal JUER-U	Referencia	214241
	Precisa conjuntos de tornillos B1 según necesidades	Embalaje	6 u
		PVR	19,76 €/u
	Junta de unión JUER	Referencia	203233
	Requiere 2 conjuntos de tornillos B1	Embalaje	50 u
		PVR	8,47 €/u
	Junta de unión articulada JUER-A	Referencia	214246
	Requiere 4 conjuntos de tornillos B1	Embalaje	14 u
		PVR	18,28 €/u
	Junta de unión bisagra JUER-B	Referencia	214250
	Requiere 2 conjuntos de tornillos B1	Embalaje	30 u
		PVR	10,67 €/u
	Junta de unión JUER-BFR	Referencia	207018
	No requiere ningún accesorio	Embalaje	10 u
		PVR	38,55 €/u

Accesorios para la manipulación

	Cubrejuntas PBCH-20 1mm	Referencia	210086
	Rollo 20 m. No requiere ningún accesorio	Embalaje	1 u
		PVR	621,86 €/u

Calidad

Latón

Bornas para toma a tierra

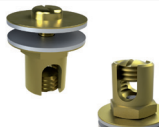
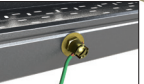
	Borna TTL 10-35 mm²	Referencia	208189
	Borna con 2 arandelas bimetálicas de diámetro 30 mm y tornillo con cabeza para destornillador plano M6x10	Embalaje	20 u
		PVR	Consultar ACC
	Borna TT 4-35 mm²	Referencia	206796
	Borna con 2 arandelas bimetálicas de diámetro 30 mm y tornillo con cabeza para destornillador plano M6x10	Embalaje	10 u
		PVR	Consultar ACC
	Borna TT 35-95 mm²	Referencia	206797
	Borna con 2 arandelas bimetálicas de diámetro 30 mm y tornillo con cabeza para destornillador plano M6x10	Embalaje	10 u
		PVR	Consultar ACC

● Fabricación bajo pedido. Consultar pedido mínimo.

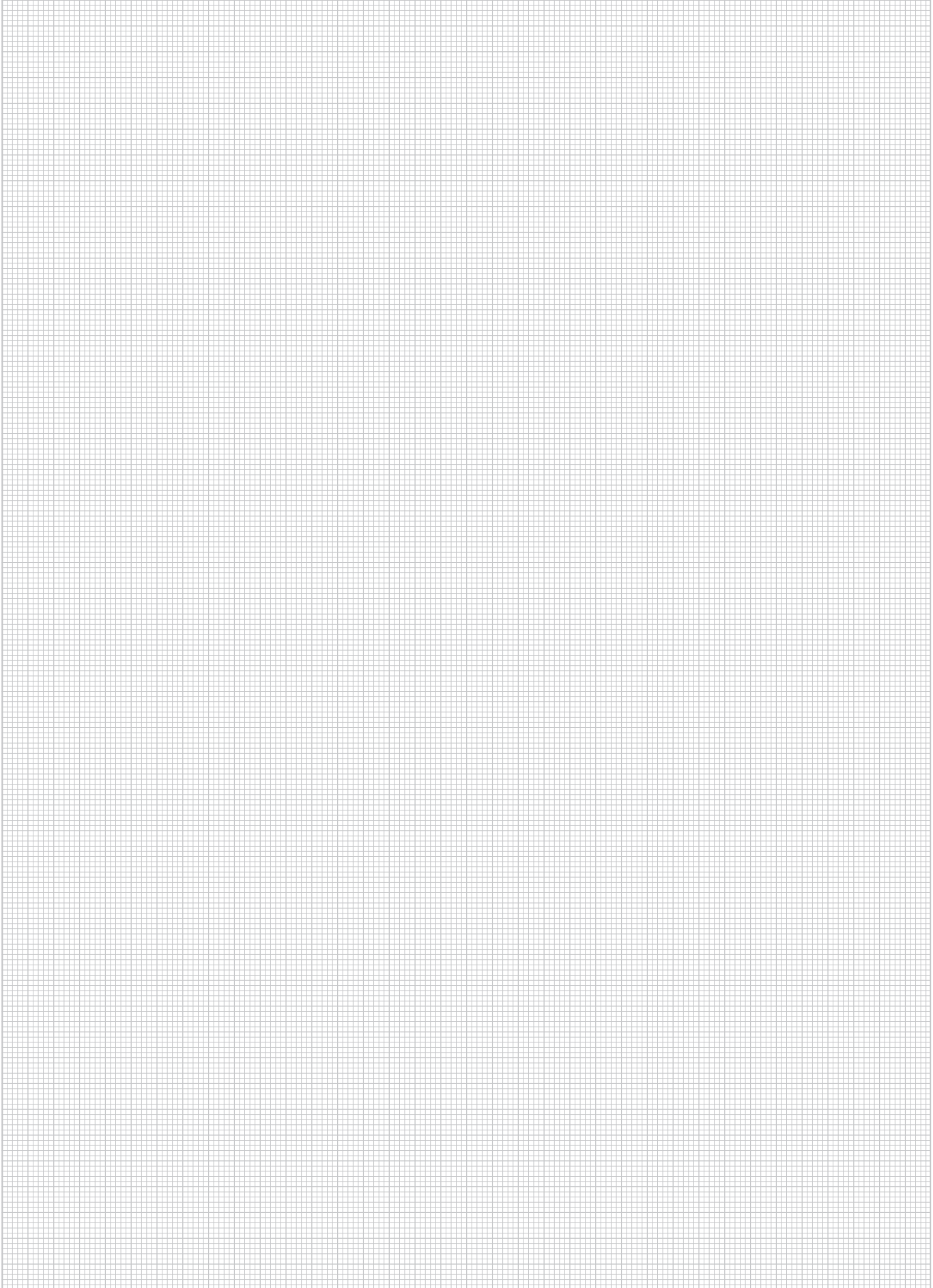

BasorFIL

Bandejas de hilo



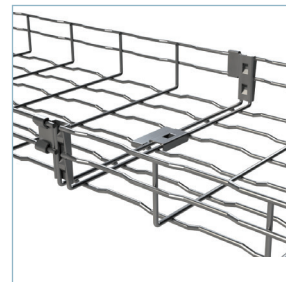
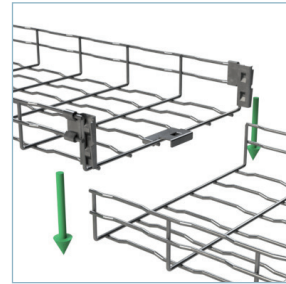

Se recomienda para:

Instalaciones en general con cargas de trabajo bajas. Recomendables para lugares con agresividad media o elevada según acabado. La principal característica es la versatilidad ya que es el propio instalador el que puede cortar y girar las canalizaciones en función de sus necesidades y que ofrece una máxima ventilación de los cables.

Modelos:

Modelos (BxH): 60x65; 100x65; 150x65; 200x65; 300x65; 400x65; 500x65; 600x65; 200x105; 300x105; 400x105; 500x105; 600x105.

Acabados: Cincado, Cincado EZ1000, inoxidable i304.

Características de la bandeja BASORFIL BF2R

UNE -EN 61537:2007

- Metálico
- No propagador de la llama
- Sistema con continuidad eléctrica
- Componente conductor eléctrico
- Temperatura mínima de -50 °C
- Temperatura máxima de 150 °C
- Con recubrimiento metálico, resistencia a la corrosión:
 - Recubrimiento Cincado: Clase 3
 - Recubrimiento Cincado EZ1000: **Clase 8+**
- Cumple con la directiva ROHS 2011/65/UE

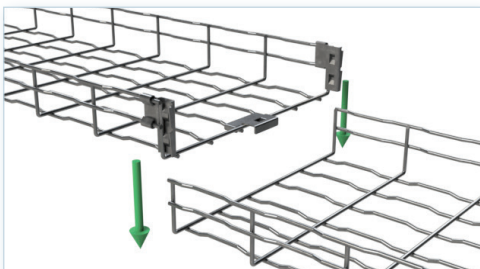

4 Seg!!



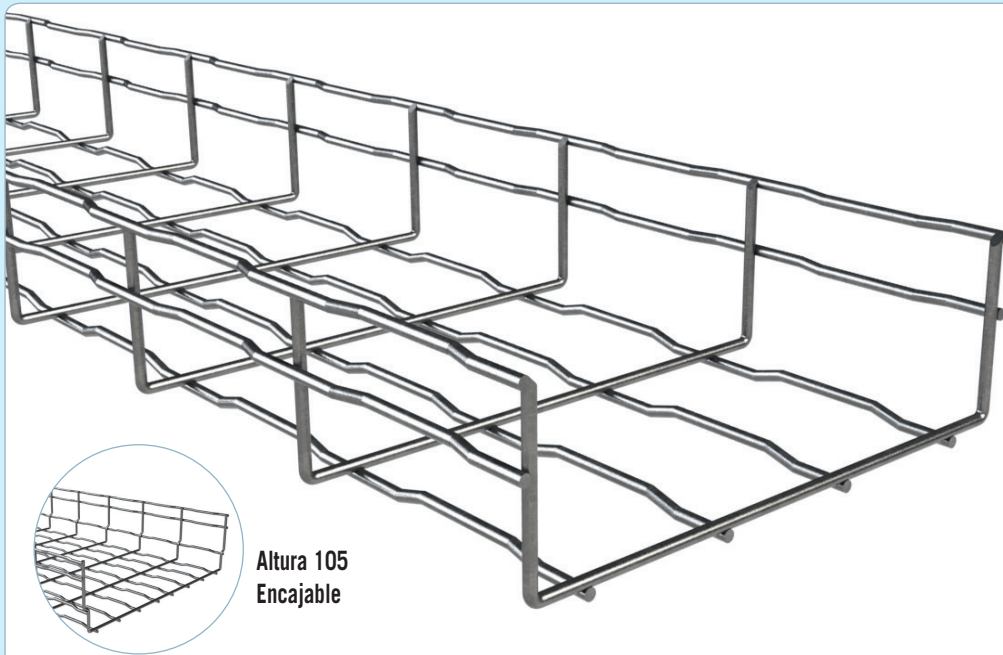

Altura 105
Encajable

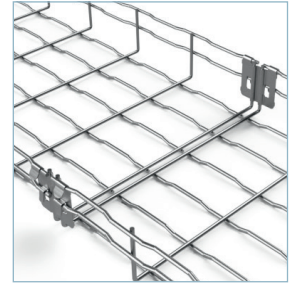

Se recomienda para:

Instalaciones en general con cargas de trabajo bajas. Recomendables para lugares con agresividad media o elevada según acabado. La principal característica es la versatilidad ya que es el propio instalador el que puede cortar y girar las canalizaciones en función de sus necesidades y que ofrece una máxima ventilación de los cables.

Modelos:

Modelos (BxH): 100x35; 150x35; 200x35; 300x35; 60x65; 100x65; 150x65; 200x65; 300x65; 400x65; 500x65; 600x65; 200x105; 300x105; 400x105; 500x105; 600x105.









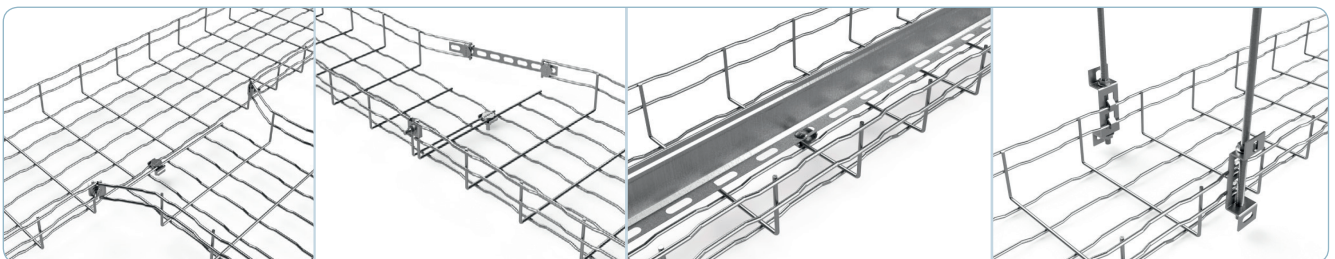

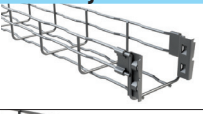

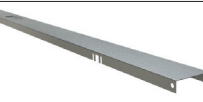

Acabados: Galvanizado en caliente e inoxidable i316

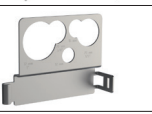
Características de la bandeja BASORFIL BFR/BF

UNE -EN 61537:2007

- Metálico
- No propagador de la llama
- Sistema con continuidad eléctrica
- Componente conductor eléctrico
- Temperatura mínima de -50 °C
- Temperatura máxima de 150 °C
- Con recubrimiento metálico, resistencia a la corrosión:
 - Recubrimiento Cincado: Clase 3
 - Recubrimiento GC: Clase 7
- Cumple con la directiva ROHS 2011/65/UE

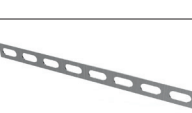

		CINCADO / GS		EZ1000
		Altura 35	Altura 65	Altura 65
		Dimensiones (base x altura)		
		60x35	60x65	60x65
Bandejas de hilo enchufables BF2R BASORFIL				
	Bandeja de hilo sin tornillos BF2R Tramos de 3 metros, NO requiere de elementos de unión para el montaje.	Referencia Embalaje PVR	207389 24 m 10,84 €/m	217354 24 m 13,21 €/m
	Bandeja de hilo BFR y BFR 2F Tramos de 3 metros, requiere de 2 elementos de unión para el montaje como mínimo	Referencia Embalaje PVR	206407 3 m 9,54 €/m	
	Tapa TBF Tramos de 1,5 metros. NO es necesario ningún accesorio. Se fija a presión con alicates o destornillador	Referencia Embalaje PVR	206044 15 m 9,18 €/m	203614 15 m 17,88 €/m
Elemento de unión				
	Unión URBF Se requieren 2 unidades para unir el tramo de bandeja	Referencia Embalaje PVR	207271 25 u 1,69 €/u	206217 50 u 1,71 €/u
	Conjunto CGBF o CGBF2 Se requieren 2 ó 3 unidades para unir el tramo de bandeja s/modelo	Referencia Embalaje PVR	204364 100 u 1,53 €/u	204360 100 u 2,25 €/u
Accesorios para la conducción de cables				
	Soporte caja SUCM35 / SUCM Para la fijación de pequeñas cajas estancas. Permite la fijación con agujeros en línea de 30 hasta 50 (mm).	Referencia Embalaje PVR	206343 10 u 6,31 €/u	200359 20 u 3,34 €/u
	Salida de tubos STB2 Soporte fijado en el ala de la bandeja para salida de tubos de 12-16-32 mm de diámetro	Referencia Embalaje PVR		218798 20 u 7,07€/ud
Accesorios para la fijación de la bandeja a pared, soporte suelo o techo				
	Suspensión a techo SST Permite fijar a techo mediante las perforaciones de 7,5 mm de diámetro a techo mediante varilla roscada M8. Consultar en grupo de producto ACC.	Referencia Embalaje PVR	205724 25 u 3,58 €/u	
	Soporte techo STBF 60x65 Permite fijar una bandeja 60x65 a techo. Fijación a techo mediante la perforación de 8 mm	Referencia Embalaje PVR		● 217314 25 u 7,34 €/u
	Suspensión lateral simple SLS Permite fijar a pared mediante las perforaciones de 7,5 mm de diámetro y a techo mediante varilla roscada M8. Consultar en grupo de producto ACC.	Referencia Embalaje PVR	200360 36 u 2,32 €/u	200370 36 u 3,40 €/u
	SPBF Permite fijar nuestras bandejas de hilo BFR 60x35 a maquinaria industrial o suelo.	Referencia Embalaje PVR	217591 27 u 3,91 €/ud	
Elementos de unión adicionales				
	Conjunto CTBF Conjunto formado por un tornillo BF y una tuerca M6 DIN 6923. Se emplea para fijar fundamentalmente la bandeja al soporte	Referencia Embalaje PVR	204362 100 u 1,12 €/u	207132 100 u 1,62 €/u
	Unión curvas UCBF No requiere ningún accesorio. Se requieren 2 unidades cada 100 mm de ancho.	Referencia Embalaje PVR	205059 100 u 1,83 €/u	205060 100 u 2,08 €/u
	Unión universal MU275 Requiere mínimo de 2 conjuntos de tornillos BF en función del tipo de curva necesario	Referencia Embalaje PVR	210007 10 u 3,70 €/u	
	Unión universal MU500 Requiere mínimo de 2 conjuntos de tornillos BF en función del tipo de curva necesario	Referencia Embalaje PVR	● 200357 10 u 6,71 €/u	

GC		i304		i316	
Altura 35	Altura 65	Altura 35	Altura 65	Altura 35	Altura 65
60x35	60x65	60x35	60x65	60x35	60x65
		207516 3 m 43,74 €/m			
208230 3 m 13,93 €/m	215576 3 m 17,39 €/m	206516 3 m 39,09 €/m	200307 24 m 39,28 €/m	208233 3 m 56,91 €/m	207419 3 m 56,91 €/m
203614 15 m 17,88 €/m		205594 15 m 38,67 €/m			
207272 25 u 1,93 €/u	206219 50 u 2,02 €/u				
204360 100 u 2,25 €/u		204915 100 u 3,87 €/u		205358 100 u 4,90 €/u	
207256 10 u 8,81 €/u	200369 20 u 6,15 €/u				
● 218799 24 u 10,57 €/u		● 218800 24 u 20,56 €/u			
200370 36 u 3,40 €/u		200380 36 u 8,67 €/u		218561 36 u 9,74 €/u	
		217595 27 u 5,44 €/u			
207132 100 u 1,62 €/u		204923 100 u 2,90 €/u		208229 100 u 3,87 €/u	
205060 100 u 2,08 €/u		205093 100 u 3,87 €/u			
		● 209872 10 u 8,06 €/u		● 214244 10 u 8,23 €/u	

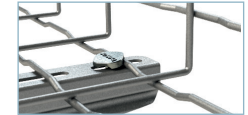
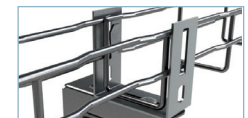
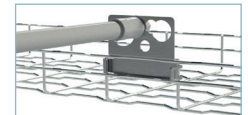
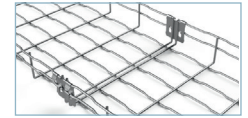
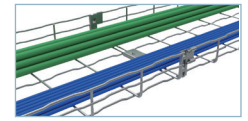

Cincado y algunas piezas en Galvanizado en Sendzimir (GS)

CINCADO / GS

Dimensiones (base x altura)

Altura 35

Altura 65

100x35

150x35

200x35





300x35

100x65

150x65

200x65

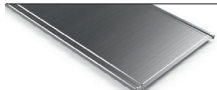
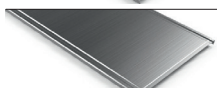





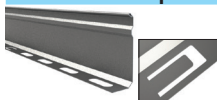

Bandejas de hilo enchufables BF2R BASORFIL

	Bandeja de hilo sin tornillos BF2R Tramos de 3 metros, NO requiere de elementos de unión para el montaje	Referencia					207248	207249	207250	
		Embalaje					24 m	18 m	18 m	
		PVR					12,82 €/m	15,18 €/m	18,56 €/m	
	Bandeja de hilo BFR Tramos de 3 metros, requiere de 2 elementos de unión para el montaje como mínimo.	Referencia	203616	203617	203618	203619				
		Embalaje	24 m	18 m	12 m	18 m				
		PVR	9,45 €/m	13,43 €/m	14,06 €/m	19,67 €/m				
	Tapa TERE Tramos de 3 metros, excepto anchos 400, 500 y 600 que son en largo 2 metros. NO es necesario ningún accesorio. Se fija a presión	Referencia	201312	201313	201314	201316	201312	201313	201314	
		Embalaje	24 m	24 m	24 m	18 m	24 m	24 m	24 m	
		PVR	8,54 €/m	10,98 €/m	14,15 €/m	21,60 €/m	8,54 €/m	10,98 €/m	14,15 €/m	
	Tapa TEBFR Tramos de 3 metros, excepto anchos 400, 500 y 600 que son en largo 2 metros. NO es necesario ningún accesorio. Se fija a presión	Referencia								
		Embalaje								
		PVR								
	Pinza PTBFR Permite fijar la tapa sin tornillos de fuertes vientos o bajantes.	Referencia					210253			
		Embalaje					20 u			
		PVR					6,29 €/u			

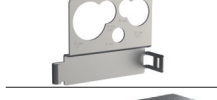
Elementos de unión

	Unión rápida URBF Permite fijar la tapa sin tornillos y evitar su levantamiento cuando existan fuertes vientos o bajantes.	Referencia	207271				206217		
		Embalaje	50 u				50 u		
		PVR	1,69 €/u				1,71 €/u		

Accesorios para la conducción de cables

	Perfil separador PS No requiere tornillos para su unión	Referencia	203476				202066		
		Embalaje	30 m				30 m		
		PVR	8,28 €/m				9,57 €/m		
	Soporte caja SUCM y SUCM35 Para la fijación de pequeñas cajas estancas. Permite la fijación con agujeros en línea de 30 hasta 50 (mm).	Referencia	206343				200359		
		Embalaje	10 u				20 u		
		PVR	6,31 €/u				3,34 €/u		
	Soporte Universal caja SUC *Permite la fijación en forma de cuadrado de lado variable 29-70 (mm), en forma de rectángulo 79x50, 98-128x50, 15-55x82 (mm) y en línea desde 30 a 47 (mm).	Referencia					200358		
		Embalaje					4 u		
		PVR					13,62 €/u		
	Salida de tubos STB2. Soporte fijado en el ala de la bandeja para salida de tubos de 12-16-32 mm de diámetro	Referencia					● 218798		
		Embalaje					20 u		
		PVR					7,07 €/u		
	Salida de tubos STBU Soporte fijado en el ala de la bandeja para salida de tubos mediante abarcón hasta 60 mm	Referencia	205834				205834		
		Embalaje	10 u				10 u		
		PVR	9,35 €/u				9,35 €/u		
	Bajada de cables BJC No se necesitan elementos de tornillería adicionales	Referencia	206451				206451		
		Embalaje	1 u				1 u		
		PVR	12,79 €/u				12,79 €/u		
	Bajada de cables BJCM No se necesitan elementos de tornillería adicionales	Referencia	209807				209807		
		Embalaje	1 u				1 u		
		PVR	11,44 €/u				11,44 €/u		
	Soporte para fijación de luminaria SFL Permite fijar luminarias o repetidores wi-fi a la bandeja	Referencia	205906				205906		
		Embalaje	1 u				1 u		
		PVR	9,38 €/u				9,38 €/u		
	KIT90 Permite hacer curvas planas a 90 grados de una manera sencilla y rápida en obra. Se puede aplicar también para la creación de tes y cruces.	Referencia					● 218641		
		Embalaje					2 u		
		PVR					25,33 €/u		

● Nuevo producto.

CINCADO / GS									
Altura 65				Altura 105					
300x65	400x65	500x65	600x65	100x105	200x105	300x105	400x105	500x105	600x105
207251 18 m 26,97 €/m	207394 6 m 35,63 €/m	207395 6 m 44,93 €/m	207396 6 m 52,15 €/m	207914 24 m 21,95 €/m	207397 12 m 28,29 €/m	207398 12 m 35,82 €/m	207399 6 m 45,92 €/m	207400 6 m 54,60 €/m	207401 6 m 60,58 €/m
201316 18 m 21,60 €/m	201317 12 m 32,20 €/m	201318 8 m 43,74 €/m	201319 8 m 51,93 €/m						
				209789 3 m 11,39 €/m	209791 3 m 14,79 €/m	209792 3 m 22,58 €/m	209793 2 m 33,65 €/m	209794 2 m 45,72 €/m	209795 2 m 54,27 €/m
210253 20 u 6,29 €/u				210253 20 u 6,29 €/u					
206217 50 u 1,71 €/u				206217 50 u 1,71 €/u					
202066 30 m 9,57 €/m				203478 30 m 16,12 €/m					
200359 20 u 3,34 €/u				200359 20 u 3,34 €/u					
200358 4 u 13,62 €/u				200358 4 u 13,62 €/u					
● 218798 20 u 7,07 €/u				● 218798 20 u 7,07 €/u					
205834 10 u 9,35 €/u				205834 10 u 9,35 €/u					
206451 1 u 12,79 €/u				206451 1 u 12,79 €/u					
209807 1 u 11,44 €/u				209807 1 u 11,44 €/u					
205906 1 u 9,38 €/u				205906 1 u 9,38 €/u					
● 218641 2 u 25,33 €/u				● 218641 2 u 25,33 €/u					

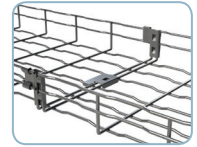

basorfil Energy[®] E-BFR
Altura 105 mm

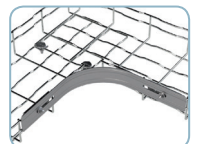
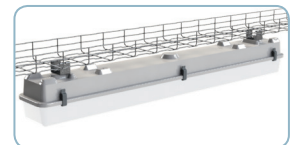
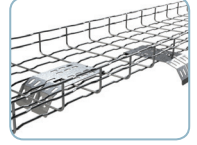
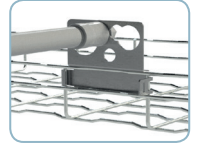
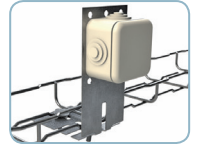
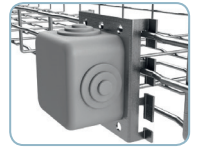
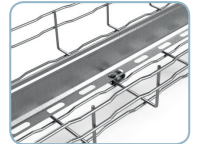
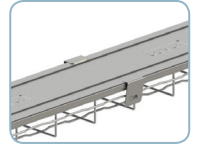
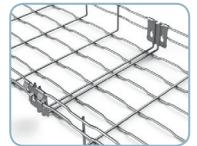

Cincado y algunas piezas en Galvanizado en Sendzimir (GS)

CINCADO

Dimensiones (base x altura)

Altura 35

Altura 65

100x35

150x35

200x35







300x35

100x65









150x65

200x65

Accesorios para la fijación de la bandeja a pared, soporte o techo

Imagen	Descripción	Referencia	Altura 35				Altura 65		
			100x35	150x35	200x35	300x35	100x65	150x65	200x65
	Soporte techo STBF Permite fijar una bandeja 100x65 ó 100x35 a techo. Fijación a techo mediante la perforación de 8 mm.	Referencia 209675 Embalaje 25 u PVR 8,46 €/u					200886 25 u 7,34 €/u		
	Suspensión central SSC Se requiere 2 SSC para fijar a techo, junto con varilla de M8 y tuerca M8. Consultar en grupo de producto ACC.	Referencia 202064 Embalaje 50 u PVR 1,40 €/u					202064 50 u 1,40 €/u		
	Suspensión a pared SST Permite fijar a pared mediante las perforaciones de 7,5 mm de diámetro a techo mediante varilla roscada M8. Consultar en grupo de producto ACC.	Referencia 205724 Embalaje 25 u PVR 3,58 €/u							
	Suspensión lateral simple SLS Permite fijar a pared mediante las perforaciones de 7,5 mm de diámetro y a techo mediante varilla roscada M8. Consultar en grupo de producto ACC.	Referencia 200360 Embalaje 36 u PVR 2,32 €/u							
	Suspensión lateral SL Permite fijar a pared mediante las 4 perforaciones de diámetro 6,5 mm.	Referencia 200355 Embalaje 18 u PVR 3,89 €/u							
	Clip de fijación CFBFR41 (i301) Permite fijar una bandeja a un perfil serie 41.	Referencia 210284 Embalaje 100 u PVR 4,90 €/u					210284 100 u 4,90 €/u		
	Pie PBF Permite fijar una bandeja a 50 mm de suelo/pared sin tornillos	Referencia 205590 Embalaje 12 u PVR 6,28 €/u					205590 12 u 6,28 €/u		

Elementos de unión adicionales

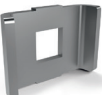
	Conjunto CTBF Conjunto formado por un tornillo BF y una tuerca M6 DIN 6923. Se emplea para fijar fundamentalmente la bandeja al soporte	Referencia 204362 Embalaje 100 u PVR 1,12 €/u					204362 100 u 1,12 €/u		
	Conjunto CGBF Compuesto por un conjunto tornillo BF y una grapa BF. Se requieren 2 ó 3 unidades para unir el tramo de bandeja s/modelo	Referencia 204364 Embalaje 100 u PVR 1,53 €/u					204364 100 u 1,53 €/u		
	Conjunto CULA Compuesto por un conjunto tornillo BF y una unión lateral. Se requieren 2 unidades para unir el tramo de bandeja y un conjunto grapa BF en el centro	Referencia 204919 Embalaje 100 u PVR 2,34 €/u					204919 100 u 2,34 €/u		
	Unión curvas UCBF No requiere ningún accesorio. Se requieren 2 unidades cada 100 mm de ancho.	Referencia 205059 Embalaje 100 u PVR 1,83 €/u					205059 100 u 1,83 €/u		
	Unión articulada vertical JUBFR-A Requiere de 2 conjuntos de tornillo CTBF	Referencia 209868 Embalaje 1 u PVR 14,83 €/u					209868 1 u 14,83 €/u		
	Unión universal MU275 Requiere mínimo de 2 conjuntos de tornillos BF en función del tipo de curva necesario	Referencia 210007 Embalaje 10 u PVR 3,70 €/u					210007 10 u 3,70 €/u		
	Unión universal MU500 Requiere mínimo de 2 conjuntos de tornillos BF en función del tipo de curva necesario	Referencia 200357 Embalaje 10 u PVR 6,71 €/u					200357 10 u 6,71 €/u		
	Junta unión JUER-BFR (i304) Permite utilizar accesorios (CPERC, CXERC, CCERC, TERC, CRERC) de la gama ERE H60. Incluida toda la tornillería necesaria.	Referencia 207018 Embalaje 10 u PVR 38,55 €/u					207018 10 u 38,55 €/u		
	Grapa GBF Grapa para fijar soporte.	Referencia 200337 Embalaje 100 u PVR 0,48 €/u					200337 100 u 0,48 €/u		

● Hasta agotar existencias.

CINCADO								
Altura 65				Altura 105				
300x65	400x65	500x65	600x65	200X105	300X105	400X105	500X105	600X105
		202064				202064		
		50 u				50 u		
		1,40 €/u				1,40 €/u		
		200360				200360		
		36 u				36 u		
		2,32 €/u				2,32 €/u		
		● 200355				● 200355		
		18 u				18 u		
		3,89 €/u				3,89 €/u		
		210284				210284		
		100 u				100 u		
		4,90 €/u				4,90 €/u		
		205590				205590		
		12 u				27 u		
		6,28 €/u				6,28 €/u		
		204362				204362		
		100 u				100 u		
		1,12 €/u				1,12 €/u		
		204364				204364		
		100 u				100 u		
		1,53 €/u				1,53 €/u		
		204919				204919		
		100 u				100 u		
		2,34 €/u				2,34 €/u		
		205059				205059		
		100 u				100 u		
		1,83 €/u				1,83 €/u		
		209868				209868		
		1 u				1 u		
		14,83 €/u				14,83 €/u		
		210007				210007		
		10 u				10 u		
		3,70 €/u				3,70 €/u		
		● 200357				● 200357		
		10 u				10 u		
		6,71 €/u				6,71 €/u		
		207018						
		10 u						
		38,55 €/u						
		200337				200337		
		100 u				100 u		
		0,48 €/u				0,48 €/u		

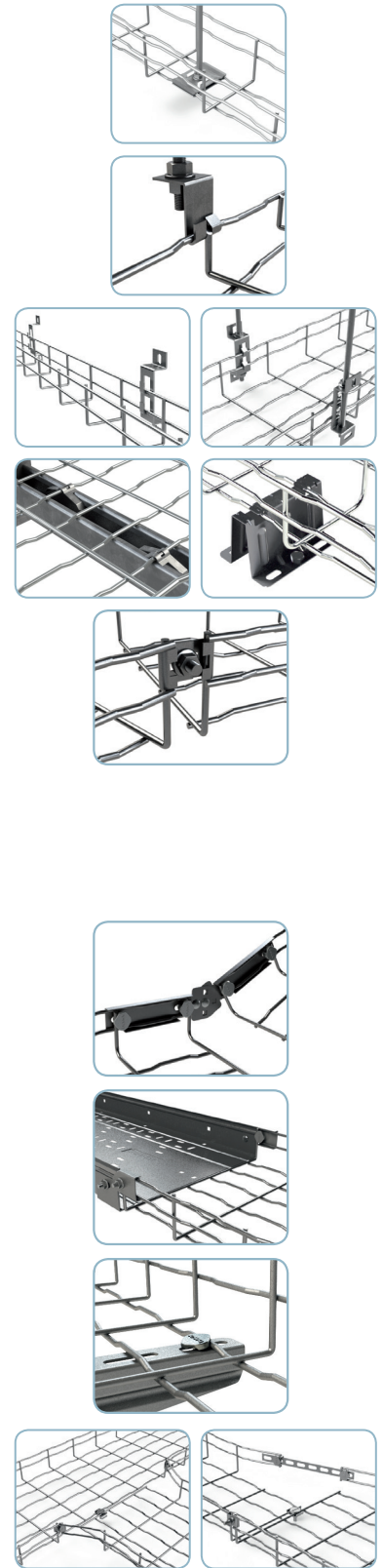

Electrozincado EZ1000

EZ1000

Dimensiones (base x altura)

Altura 35

Altura 65

100x35

150x35

200x35



300x35

100x65

150x65

200x65

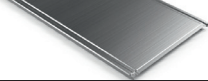
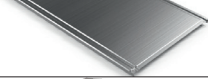

Bandejas de hilo enchufables BF2R BASORFIL

	Bandeja de hilo sin tornillos BF2R Tramos de 3 metros, NO requiere de elementos de unión para el montaje.	Referencia Embalaje PVR					217355 24 m 15,90 €/m	217356 18 m 18,24 €/m	217357 18 m 21,65 €/m
	Tapa TERE Tramos de 3 metros, excepto anchos 400, 500 y 600 que son en largo 2 metros. NO es necesario ningún accesorio. Se fija a presión	Referencia Embalaje PVR					201321 3 m 17,69 €/m	201322 3 m 25,56 €/m	201323 3 m 30,11 €/m
	Tapa TEBFR Tramos de 3 metros, excepto anchos 400, 500 y 600 que son en largo 2 metros. NO es necesario ningún accesorio. Se fija a presión	Referencia Embalaje PVR							
	Pinza PTBFR (I304) Permite fijar la tapa sin tornillos y evitar su levantamiento cuando existan fuertes vientos o bajantes.	Referencia Embalaje PVR						210254 20 u 8,71 €/u	

Galvanizado en Caliente (GC)

GC

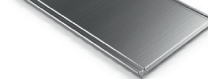
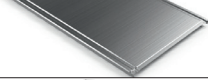



Bandejas de hilo reforzadas BASORFIL

	Bandeja de hilo BFR (H35, H65), E-BFR (H105) Tramos de 3 metros, requiere de elementos de unión para el montaje	Referencia Embalaje PVR	200286 3 m 14,93 €/m	200287 3 m 18,89 €/m	200288 3 m 23,03 €/m	200289 3 m 34,38 €/m	200291 3 m 17,91 €/m	200292 3 m 20,50 €/m	200293 3 m 25,54 €/m
	Tapa TERE Tramos de 3 metros, excepto anchos 400, 500 y 600 que son en largo 2 metros. NO es necesario ningún accesorio. Se fija a presión	Referencia Embalaje PVR	201321 3 m 17,69 €/m	201322 3 m 25,56 €/m	201323 3 m 30,11 €/m	201325 3 m 44,35 €/m	201321 3 m 17,69 €/m	201322 3 m 25,56 €/m	201323 3 m 30,11 €/m
	Tapa TEBFR Tramos de 3 metros, excepto anchos 400, 500 y 600 que son en largo 2 metros. NO es necesario ningún accesorio. Se fija a presión	Referencia Embalaje PVR							
	Pinza PTBFR (I304) Permite fijar la tapa sin tornillos y evitar su levantamiento cuando existan fuertes vientos o bajantes.	Referencia Embalaje PVR		210254 20 u 8,71 €/u				210254 20 u 8,71 €/u	



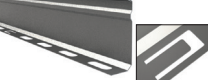
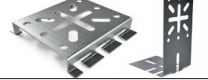

Elementos de unión

	Unión URBF Se requieren 2 unidades para unir el tramo de bandeja	Referencia Embalaje PVR		207272 25 u 1,93 €/u				206219 50 u 2,02 €/u	
--	--	-------------------------------	--	----------------------------	--	--	--	----------------------------	--

Accesorios para la conducción de cables

	Perfil separador PS No requiere tornillos para su unión	Referencia Embalaje PVR		203479 30 m 12,03 €/m				203480 30 m 14,59 €/m	
	Mini soporte universal caja SUCM Para la fijación de pequeñas cajas estancas. Permite la fijación con agujeros en línea de 30 hasta 50 (mm).	Referencia Embalaje PVR		207256 10 u 8,81 €/u				200369 20 u 6,15 €/u	
	Soporte Universal caja SUC *Permite la fijación en forma de cuadrado de lado variable 29-70 (mm), en forma de rectángulo 79x50, 98-128x50, 15-55x82 (mm) y en línea desde 30 a 147 (mm).	Referencia Embalaje PVR						200368 4 u 23,61 €/u	
	Salida de tubos STB2 Soporte fijado en el ala de la bandeja para salida de tubos de 12-16-32 mm de diámetro	Referencia Embalaje PVR						● 218799 24 u 10,57 €/u	
	Bajada de cables BJC No se necesitan elementos de tornillería adicionales	Referencia Embalaje PVR		206452 1 u 15,28 €/u				206452 1 u 15,28 €/u	

Accesorios para la fijación de la bandeja a pared, soporte o techo

	Suspensión central SSC Se requiere 2 SSC para fijar a techo, junto con varilla de M8 y tuerca M8. Consultar en grupo de producto ACC.	Referencia Embalaje PVR		200363 50 u 2,11 €/u				200363 50 u 2,11 €/u	
	Suspensión lateral simple SLS Permite fijar a pared mediante las perforaciones de 7,5 mm de diámetro y a techo mediante varilla roscada M8. Consultar en grupo de producto ACC.	Referencia Embalaje PVR						200370 36 u 3,40 €/u	
	Suspensión lateral SL Permite fijar a pared mediante las 4 perforaciones de diámetro 6,5 mm.	Referencia Embalaje PVR						● 200365 10 u 6,36 €/u	
	Clip de fijación CFBFR41 (i301) Permite fijar una bandeja a un perfil serie 41.	Referencia Embalaje PVR		210284 100 u 4,90 €/u				210284 100 u 4,90 €/u	
	Pie PBF Permite fijar una bandeja a 50 mm de suelo/pared sin tornillos	Referencia Embalaje PVR		204397 27 u 9,21 €/u				204397 27 u 9,21 €/u	

● Nuevo producto. ● Fabricación bajo pedido. Consultar pedido mínimo. ● Hasta agotar existencias.

EZ1000

Altura 65				Altura 105				
300x65	400x65	500x65	600x65	200X105	300X105	400X105	500X105	600X105
217358 18 m 33,16 €/m	217359 6 m 40,82 €/m	217361 6 m 54,67 €/m	217362 6 m 61,15 €/m	217365 12 m 38,76 €/m	217366 12 m 48,35 €/m	217367 6 m 63,02 €/m	217369 6 m 76,13 €/m	217370 6 m 83,65 €/m
201325 3 m 44,35 €/m	201326 2 m 66,34 €/m	201327 2 m 82,78 €/m	201328 2 m 94,17 €/m					
				209888 3 m 31,71 €/m	209889 3 m 46,73 €/m	209890 2 m 68,04 €/m	209891 2 m 87,35 €/m	209892 2 m 100,90 €/m
210254 20 u 8,71 €/u								

GC

200294 3 m 37,29 €/m	200295 3 m 46,69 €/m	200296 3 m 64,32 €/m	200297 3 m 71,09 €/m	207333 3 m 40,54 €/m	207334 3 m 52,87 €/m	207335 3 m 65,61 €/m	207336 3 m 84,03 €/m	207337 3 m 91,44 €/m
201325 3 m 44,35 €/m	201326 2 m 66,34 €/m	201327 2 m 82,78 €/m	201328 2 m 94,17 €/m					
				209888 3 m 31,71 €/m	209889 3 m 46,73 €/m	209890 2 m 68,04 €/m	209891 2 m 87,35 €/m	209892 2 m 100,90 €/m
210254 20 u 8,71 €/u								

206219 50 u 2,02 €/u								
----------------------------	--	--	--	--	--	--	--	--

203480 30 m 14,59 €/m								
-----------------------------	--	--	--	--	--	--	--	--

200369 20 u 6,15 €/u								
----------------------------	--	--	--	--	--	--	--	--

200368 4 u 23,61 €/u								
----------------------------	--	--	--	--	--	--	--	--

● 218799 24 u 10,57 €/u								
-------------------------------	--	--	--	--	--	--	--	--

206452 1 u 15,28 €/u								
----------------------------	--	--	--	--	--	--	--	--

200363 50 u 2,11 €/u								
----------------------------	--	--	--	--	--	--	--	--

200370 36 u 3,40 €/u								
----------------------------	--	--	--	--	--	--	--	--

● 200365 10 u 6,36 €/u								
------------------------------	--	--	--	--	--	--	--	--

210284 100 u 4,90 €/u								
-----------------------------	--	--	--	--	--	--	--	--

204397 27 u 9,21 €/u								
----------------------------	--	--	--	--	--	--	--	--

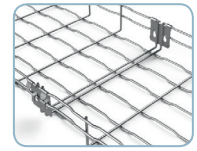

basorfil Energy® E-BFR
Altura 105 mm

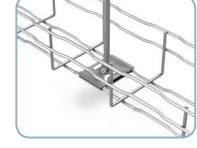
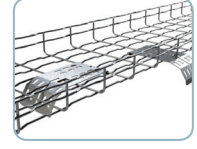
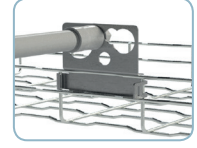
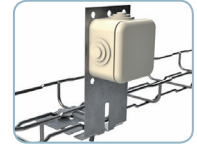
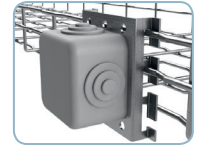
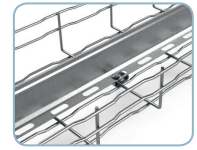
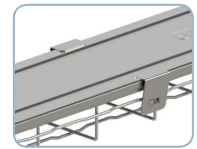

Galvanizado en Caliente (GC)

GC

Altura 35

Altura 65

Dimensiones (base x altura)

100x35

150x35

200x35









300x35

100x65

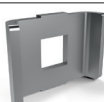

150x65

200x65

Elementos de unión adicionales

	Conjunto CTBF Conjunto formado por un tornillo BF y una tuerca M6 DIN 6923. Se emplea para fijar fundamentalmente la bandeja al soporte	Referencia	207132	207132
		Embalaje	100 u	100 u
		PVR	1,62 €/u	1,62 €/u
	Conjunto CGBF Compuesto por un conjunto tornillo BF y una grapa BF. Se requieren 2 ó 3 unidades para unir el tramo de bandeja s/modelo	Referencia	204360	204360
		Embalaje	100 u	100 u
		PVR	2,25 €/u	2,25 €/u
	Conjunto CULA Compuesto por un conjunto tornillo BF y una unión lateral. Se requieren 2 unidades para unir el tramo de bandeja y un conjunto grapa BF en el centro	Referencia		204363
		Embalaje		100 u
		PVR		2,85 €/u
	Unión curvas UCBF No requiere ningún accesorio. Se requieren 2 unidades cada 100 mm de ancho.	Referencia	205060	205060
		Embalaje	100 u	100 u
		PVR	2,08 €/u	2,08 €/u
	Unión articulada vertical JUBFR-A (i304) Requiere de 2 conjuntos de tornillo CTBF	Referencia		209869
		Embalaje		1 u
		PVR		29,78 €/u
	Unión universal MU500 (i304) Requiere mínimo de 2 conjuntos de tornillos BF en función del tipo de curva necesario	Referencia	209872	209872
		Embalaje	10 u	10 u
		PVR	8,06 €/u	8,06 €/u
	Junta unión JUER-BFR (i304) Permite utilizar accesorios (CPERC, CXERC, CCERC, TERC, CRERC) de la gama ERE H60. Incluida toda la tornillería necesaria.	Referencia		207018
		Embalaje		10 u
		PVR		38,55 €/u
	Grapa GBF Grapa para fijar soporte.	Referencia	200339	200339
		Embalaje	100 u	100 u
		PVR	0,68 €/u	0,68 €/u
	Soporte Techo STBF Permite fijar una bandeja 100x65 ó 100x35 a techo. Fijación a techo mediante perforación de 8 mm.	Referencia	209857	209857
		Embalaje	25 u	25 u
		PVR	8,46 €/u	8,46 €/u

Accesorios para la fijación de la bandeja a pared, soporte o techo

	Tenaza corte asimétrico TDC Permite cortar los tramos rectos de Basorfil para crear accesorios	Referencia	205066	205066
		Embalaje	1 u	1 u
		PVR	Consultar ACC	Consultar ACC
	Pintura Spray 98%Zn BPZ Protección óptima frente a la corrosión para recubrir los cortes con pintura rica en zinc	Referencia	207224	207224
		Embalaje	1 u	1 u
		PVR	Consultar ACC	Consultar ACC

Latón

Bornas para toma a tierra

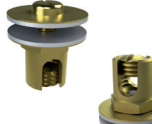
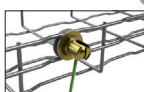
	Borna TTL 10-35 mm² Borna con 2 arandelas bimetalicas de diámetro 30 mm y tornillo con cabeza para destornillador plano M6x10	Referencia	208189
		Embalaje	20 u
		PVR	Consultar ACC
	Borna TT 4-35 mm² Borna con 2 arandelas bimetalicas de diámetro 30 mm y tornillo con cabeza para destornillador plano M6x10	Referencia	206796
		Embalaje	10 u
		PVR	Consultar ACC
	Borna TT 35-95 mm² Borna con 2 arandelas bimetalicas de diámetro 30 mm y tornillo con cabeza para destornillador plano M6x10	Referencia	206797
		Embalaje	10 u
		PVR	Consultar ACC

● Nuevo producto.

GC



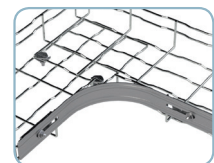
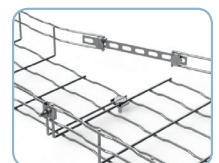
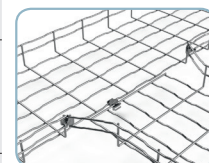
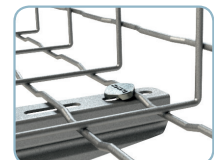
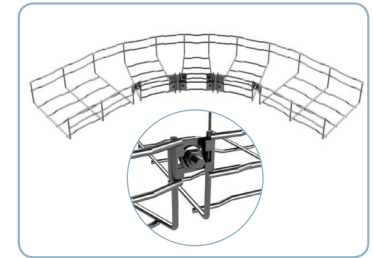

Altura 65				Altura 105				
300x65	400x65	500x65	600x65	200X105	300X105	400X105	500X105	600X105
207132				207132				
100 u				100 u				
1,62 €/u				1,62 €/u				
204360				204360				
100 u				100 u				
2,25 €/u				2,25 €/u				
204363				204363				
100 u				100 u				
2,85 €/u				2,85 €/u				
205060				205060				
100 u				100 u				
2,08 €/u				2,08 €/u				
209869				209869				
1 u				1 u				
29,78 €/u				29,78 €/u				
209872				209872				
10 u				10 u				
8,06 €/u				8,06 €/u				
207018				207018				
10 u				10 u				
38,55 €/u				38,55 €/u				
200339				200339				
100 u				100 u				
0,68 €/u				0,68 €/u				
205066				205066				
1 u				1 u				
Consultar ACC				Consultar ACC				
207224				207224				
1 u				1 u				
Consultar ACC				Consultar ACC				



Acero inoxidable AISI 304 (I304)	I304					
	Altura 35				Altura 65	
	60X35	100X35	200X35	300X35	100x65	150x65

Dimensiones (base x altura)

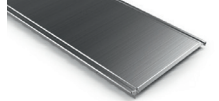
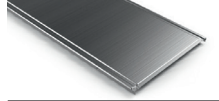

Bandejas de hilo reforzadas BASORFIL

	Bandeja de hilo sin tornillos BF2R Tramos de 3 metros, NO requiere de elementos de unión para el montaje.	Referencia Embalaje PVR					207502 24 m 60,79 €/m	207503 18 m 66,25 €/m
	Bandeja de hilo BFR Tramos de 3 metros, requiere de 2 elementos de unión para el montaje como mínimo.	Referencia Embalaje PVR	206516 24 m 30,09 €/m	200303 24 m 40,79 €/m	200305 12 m 62,45 €/m	200306 18 m 85,47 €/m		
	Tapa TERE Tramos de 3 metros	Referencia Embalaje PVR		204560 12 m 48,30 €/m	204561 12 m 78,08 €/m	204716 12 m 108,04 €/m	204560 12 m 48,30 €/m	205123 12 m 63,19 €/m
	Tapa TEBFR Tramos de 3 metros	Referencia Embalaje PVR						
	Pinza PTBFR Permite fijar la tapa sin tornillos y evitar su levantamiento cuando existan fuertes vientos o bajantes.	Referencia Embalaje PVR					210254 20 u 8,71 €/u	

Elementos de unión

	Conjunto CGBF Compuesto por un conjunto tornillo BF y una grapa BF. Se requieren 2 ó 3 unidades para unir el tramo de bandeja s/modelo	Referencia Embalaje PVR	204915 100 u 3,87 €/u	204915 100 u 3,87 €/u
---	--	-------------------------------	-----------------------------	-----------------------------

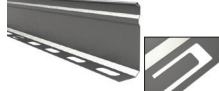
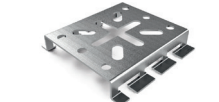
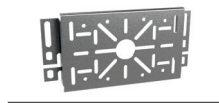
Accesorios para la conducción de cables

	Perfil separador PS No requiere tornillos para su unión	Referencia Embalaje PVR		203645 30 m 43,25 €/m
	Mini soporte universal caja SUCM Para la fijación de pequeñas cajas estancas. Permite la fijación con agujeros en línea de 30 hasta 50 (mm).	Referencia Embalaje PVR	200379 20 u 28,38 €/u	200379 20 u 28,38 €/u
	Soporte Universal caja SUC "Permite la fijación en forma de cuadrado de lado variable 29-70 (mm), en forma de rectángulo 79x50, 98-128x50, 15-55x82 (mm) y en línea desde 30 a 147 (mm).	Referencia Embalaje PVR	● 200378 4 u 45,50 €/u	● 200378 4 u 45,50 €/u
	Salida de tubos STB2 Soporte fijado en el ala de la bandeja para salida de tubos de 12-16-32 mm de diámetro	Referencia Embalaje PVR	● 218800 24 u 22,00 €/u	● 218800 24 u 22,00 €/u
	Soporte para fijación de luminaria SFL Permite fijar luminarias a la bandeja	Referencia Embalaje PVR	211308 1 u 13,27 €/u	211308 1 u 13,27 €/u

I304											
Altura 65					Altura 105						
200x65	300x65	400x65	500x65	600x65	100X105	150X105	200X105	300X105	400X105	500X105	600X105
207504 18 m 81,94 €/m	207505 18 m 119,83 €/m										
		200312 6 m 141,12 €/m	200313 6 m 165,41 €/m	200314 6 m 193,81 €/m	208769 12 m 62,90 €/m		200315 12 m 122,37 €/m	200316 12 m 151,85 €/m	200317 6 m 177,04 €/m	200318 6 m 201,55 €/m	200319 6 m 232,25 €/m
204561 12 m 78,08 €/m	204716 12 m 108,04 €/m	204931 6 m 152,89 €/m	● 204562 6 m 185,33 €/m	205357 6 m 218,80 €/m							
					218576 3 m 58,98 €/m		218578 3 m 82,80 €/m	218579 3 m 133,07 €/m	218580 3 m 164,59 €/m	218581 3 m 241,74 €/m	218582 3 m 272,56 €/m
					210254 20 u 8,71 €/u		210254 20 u 8,71 €/u				
					204915 100 u 3,87 €/u		204915 100 u 3,87 €/u				
					203645 30 m 43,25 €/m		● 205138 6 m 49,11 €/m				
					200379 20 u 28,38 €/u		200379 20 u 28,38 €/u				
					● 200378 4 u 45,50 €/u		● 200378 4 u 45,50 €/u				
					● 218800 24 u 22,00 €/u		● 218800 24 u 22,00 €/u				
					211308 1 u 13,27 €/u		211308 1 u 13,27 €/u				

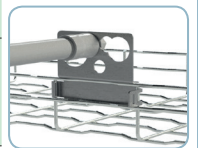
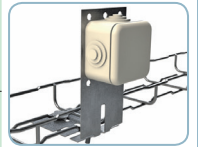
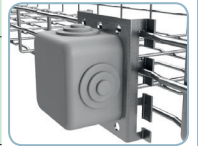
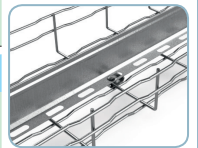
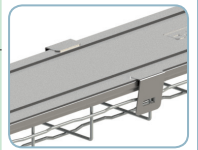
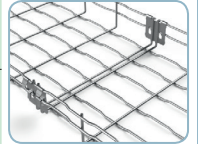

Acero inoxidable AISI 304 (I304)

Dimensiones (base x altura)

I304





Altura 35

100X35









200X35

300X35

Accesorios para la fijación de la bandeja a pared, soporte o techo

	Perfil C-SVO 3M Se suministra en tramos de 3 metros.	Referencia Embalaje PVR	206415 3 m 45,71 €/m
	Suspensión central SSC Se requiere 2 SSC para fijar a techo, junto con varilla de M8 y tuerca M8. Consultar en grupo de producto ACC.	Referencia Embalaje PVR	200373 50 u 2,43 €/u
	Suspensión lateral simple SLS Permite fijar a pared mediante las perforaciones de 7,5 mm de diámetro y a techo mediante varilla roscada M8. Consultar en grupo de producto ACC.	Referencia Embalaje PVR	
	Suspensión lateral SL Permite fijar a pared mediante las 4 perforaciones de diámetro 6,5 mm.	Referencia Embalaje PVR	
	Pie PBF Permite fijar una bandeja a 50 mm de suelo/pared sin tornillos	Referencia Embalaje PVR	208777 12 u 14,73 €/u

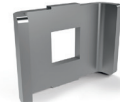
Elementos de unión adicionales

	Conjunto CTBF Conjunto formado por un tornillo BF y una tuerca M6 DIN 6923. Se emplea para fijar fundamentalmente la bandeja al soporte	Referencia Embalaje PVR	204923 100 u 2,90 €/u
	Conjunto CULA Compuesto por un conjunto tornillo BF y una unión lateral. Se requieren 2 unidades para unir el tramo de bandeja y un conjunto grapa BF en el centro	Referencia Embalaje PVR	204921 100 u 5,97 €/u
	Unión curvas UCBF No requiere ningún accesorio. Se requieren 2 unidades cada 100 mm de ancho.	Referencia Embalaje PVR	205093 100 u 3,87 €/u
	Unión articulada vertical JUBFR-A (i304) Requiere de 2 conjuntos de tornillo CTBF	Referencia Embalaje PVR	
	Unión universal MU500 Requiere mínimo de 2 conjuntos de tornillos BF en función del tipo de curva necesario	Referencia Embalaje PVR	209872 10 u 8,06 €/u
	Junta unión JUER-BFR (i304) Permite utilizar accesorios (CPERC, CXERC, CCERC, TERC, CRERC) de la gama ERE H60. Incluida toda la tornillería necesaria.	Referencia Embalaje PVR	
	Grapa GBF Grapa para fijar a soporte.	Referencia Embalaje PVR	200340 100 u 1,14 €/u
	SPBF Permite fijar nuestras bandejas de hilo BFR 60x35 a maquinaria industrial o suelo.	Referencia Embalaje PVR	217595 27 u 6,72€/u

Accesorios para la manipulación

	Tenaza de corte asimétrico TDC Permite cortar los tramos rectos de Basorfil para crear accesorios	Referencia Embalaje PVR	205066 1 u Consultar ACC
---	---	-------------------------------	--------------------------------

● Hasta agotar existencias.

I304											
Altura 65						Altura 105					
100x65	150x65	200x65	300x65	400x65	500x65	600x65	200X105	300X105	400X105	500X105	600X105
206415						206415					
3 m						3 m					
45,71 €/m						45,71 €/m					
200373						200373					
50 u						50 u					
2,43 €/u						2,43 €/u					
200380						200380					
36 u						36 u					
8,67 €/u						8,67 €/u					
● 200375						● 200375					
10 u						10 u					
9,38 €/u						9,38 €/u					
208777						208777					
12 u						12 u					
14,73 €/u						14,73 €/u					
204923						204923					
100 u						100 u					
2,90 €/u						2,90 €/u					
204921						204921					
100 u						100 u					
5,97 €/u						5,97 €/u					
205093						205093					
100 u						100 u					
3,87 €/u						3,87 €/u					
209869						209869					
1 u						1 u					
29,78 €/u						29,78 €/u					
209872						209872					
10 u						10 u					
8,06 €/u						8,06 €/u					
207018						207018					
10 u						10 u					
38,55 €/u						38,55 €/u					
200340						200340					
100 u						100 u					
1,14 €/u						1,14 €/u					
205066						205066					
1 u						1 u					
Consultar ACC						Consultar ACC					

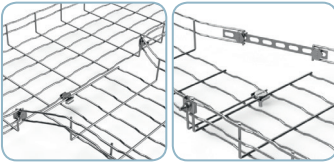
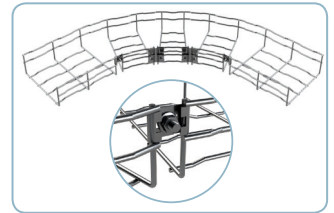
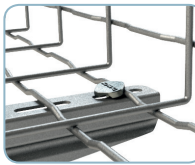
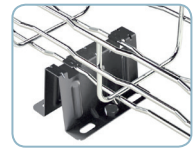
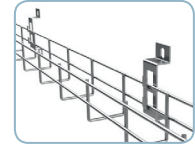
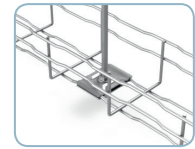

Acero inoxidable AISI 304 (I316)	I316		
	Altura 35		
	100X35	200X35	300X35

Dimensiones (base x altura)

Bandejas de hilo reforzadas BASORFIL

	Bandeja de hilo BFR Tramos de 3 metros, requiere de elementos de unión para el montaje	Referencia Embalaje PVR	207415	207417	● 207418
			3 m	3 m	3 m



Elementos de unión

	Conjunto CGBF2 Compuesto por un conjunto tornillo CTBF2 y una grapa GBF. Se requieren 2 ó 3 unidades para unir el tramo de bandeja s/modelo	Referencia Embalaje PVR	205358	100 u	4,90 €/u
--	---	--	--------	-------	----------

Accesorios para la conducción de cables

	Perfil separador PS No requiere tornillos para su unión	Referencia Embalaje PVR			
--	---	--	--	--	--

Elementos de unión adicionales

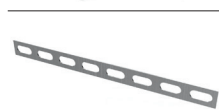
	Conjuntos CTBF2 Conjunto que se emplea para fijar fundamentalmente la bandeja al soporte	Referencia Embalaje PVR	204923	100 u	2,90 €/u	
		Grapa GBF Grapa para fijar a soporte	Referencia Embalaje PVR	201104	100 u	1,43 €/u
			Unión universal MU500 Requiere mínimo de 2 conjuntos de tornillos BF en función del tipo de curva necesario	Referencia Embalaje PVR	● 214244	10 u

Accesorios para la manipulación

	Tenaza de corte asimétrico TDC Permite cortar los tramos rectos de Basorfil para crear accesorios	Referencia Embalaje PVR	205066	1 u	Consultar ACC
--	---	--	--------	-----	---------------

Calidad

Latón

Bornas para toma a tierra

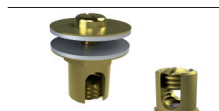
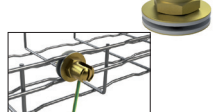
	Borna TTL 10-35 mm² Borna con 2 arandelas bimetalicas de diámetro 30 mm y tornillo con cabeza para destornillador plano M6x10	Referencia Embalaje PVR	208189	20 u	Consultar ACC	
		Borna TT 4-35 mm² Borna con 2 arandelas bimetalicas de diámetro 30 mm y tornillo con cabeza para destornillador plano M6x10	Referencia Embalaje PVR	206796	10 u	Consultar ACC
			Borna TT 35-95 mm² Borna con 2 arandelas bimetalicas de diámetro 30 mm y tornillo con cabeza para destornillador plano M6x10	Referencia Embalaje PVR	206797	10 u

● Fabricación bajo pedido. Consultar pedido mínimo.

I316											
Altura 65						Altura 105					
100x65	150x65	200x65	300x65	400x60	500x60	600x60	200x105	300x105	400x105	500x105	600x105
207420	207421	207422	207423	207424	207425	207426	● 207427	● 207428	● 207429	● 207430	● 207431
3 m	3 m	3 m	3 m	3 m	3 m	3 m	3 m	3 m	3 m	3 m	3 m
76,11 €/m	86,24 €/m	102,22 €/m	162,36 €/m	197,18 €/m	230,69 €/m	287,32 €/m	170,93 €/m	209,81 €/m	258,76 €/m	305,63 €/m	342,46 €/m
205358						205358					
100 u						100 u					
4,90 €/u						4,90 €/u					
● 215545											
30 m											
58,04 €/m											
204923						204923					
100 u						100 u					
2,90 €/u						2,90 €/u					
201104						201104					
100 u						100 u					
1,43 €/u						1,43 €/u					
● 214244						● 214244					
10 u						10 u					
8,23 €/u						8,23 €/u					
205066						205066					
1 u						1 u					
Consultar ACC						Consultar ACC					

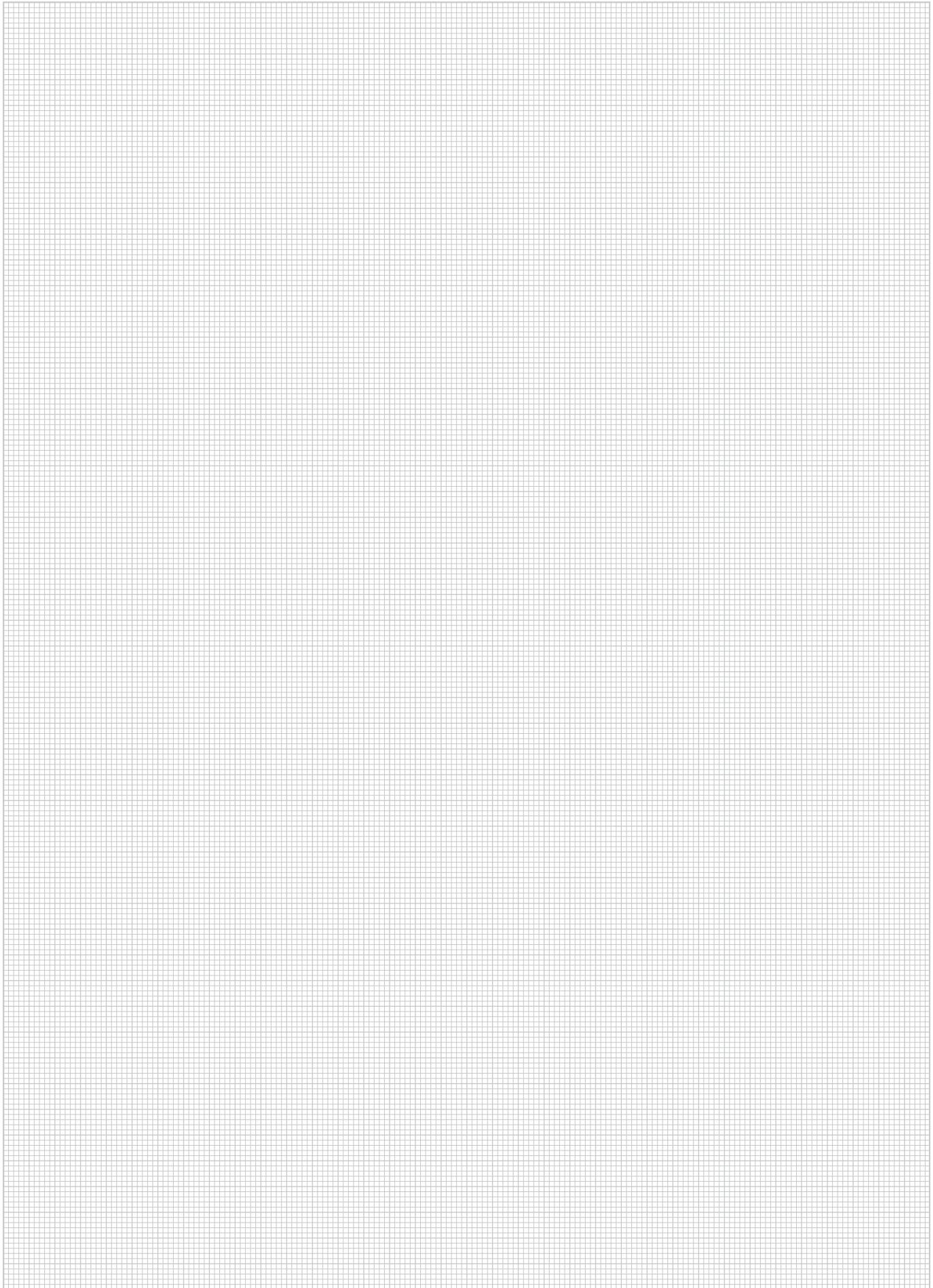



BasorTRAV

Bandejas escalera

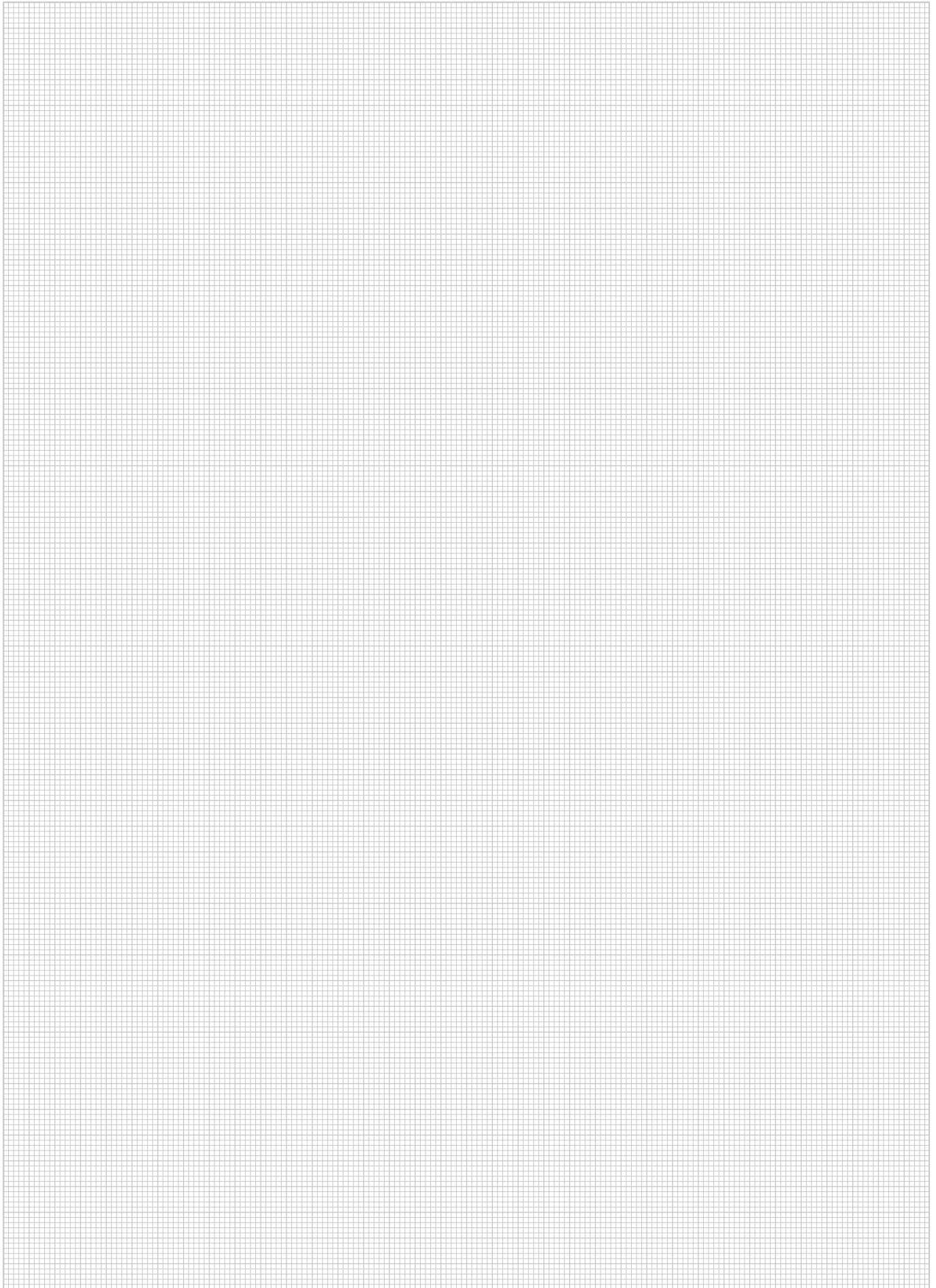



Se recomienda para:

Instalaciones de acometida para elevadas cargas de trabajo con cables gruesos o de gran potencia que requieren una gran ventilación. La principal característica es el alto ratio de resistencia flexión/coste de los modelos grandes. Los radios de curvatura de los accesorios son 300 mm para alturas 75-100-120 y 150 mm y semicirculares con un radio de 125 mm para la altura 60. Los radios de curvatura están adaptados para este tipo de cables. Apta para lugares con agresividad elevada.

Modelos:

Modelos (BxH): 100x60; 150x60; 200x60; 300x60; 400x60; 500x60; 600x60; 100x75; 150x75; 200x75; 300x75; 400x75; 500x75; 600x75; 100x100; 150x100; 200x100; 300x100; 400x100; 500x100; 600x100; 150x120; 200x120; 300x120; 400x120; 500x120; 600x120; 150x150; 200x150; 300x150; 400x150; 500x150; 600x150.

Acabados: Galvanizado en caliente (GC)

Características de la bandeja BASORTRAV FE

UNE -EN 61537

- Metálico
- No propagador de la llama
- Sistema con continuidad eléctrica
- Componente conductor eléctrico
- Temperatura mínima de -50 °C
- Temperatura máxima de 150 °C
- Con recubrimiento metálico, resistencia a la corrosión clase 6. **Bajo pedido clase 7 y 8**
- Resistencia al impacto: 20J

Ala 60 en espesor 1,5 mm

Ala 75, 100, 120 y 150 en espesor 2 mm

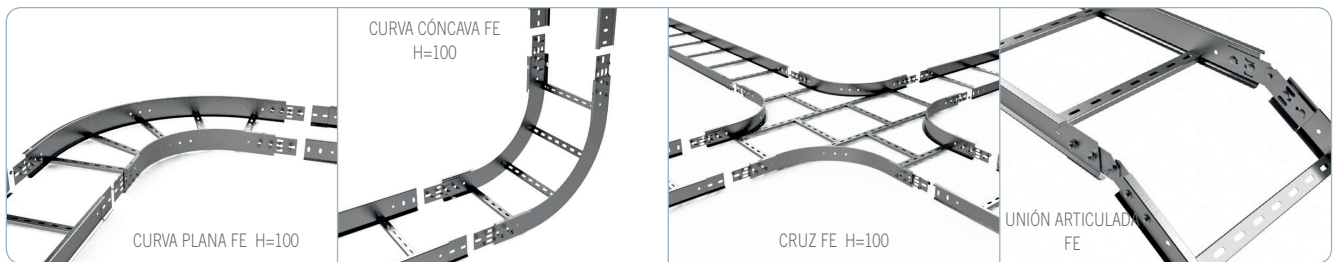

Galvanizado en Caliente (GC)

GC

Altura 60



Dimensiones (base x altura x espesor)

100x60x1,5

150x60x1,5

200x60x1,5

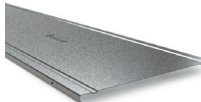



Bandejas escaleras BASORTRAV FE

	Bandeja escalera FE	Referencia	200749	200750	200751
	Tramos de 3 metros con 9 travesaños. NO requiere de juntas de unión para el montaje pero sí 4 conjuntos B2	Embalaje	3 m	3 m	3 m
		PVR	67,08 €/m	69,11 €/m	69,70 €/m
	Tapa TFE e=1,5mm	Referencia	204937	204472	204473
	Tramos de 3 metros, excepto anchos 400, 500 y 600 que es en largo 2 metros. La tapa es de espesor 1,5 mm	Embalaje	6 m	6 m	6 m
		PVR	41,53 €/m	51,75 €/m	62,52 €/m
	Pinza tapa PTFE (i304)	Referencia	207054		
	Pinza para bloquear la tapa de fuertes vientos. Recomendada para exteriores	Embalaje	30 u		
		PVR	5,59 €/u		

Elemento de unión

	Conjunto B2-100	Referencia	206792		
	Conjunto formado por 100 tornillos de M8 DIN603 y tuerca DIN 6923	Embalaje	1 u		
		PVR	107,72 €/u		

Accesorios para la conducción de cables

	Curva plana CPFE-125	Referencia	200770	200771	200772
	No requiere de elementos de unión pero sí 4 conjuntos B2	Embalaje	2 u	2 u	2 u
		PVR	161,83 €/u	163,56 €/u	172,52 €/u
	Curva articulada CCXF-125	Referencia	205222	205223	205224
	No requiere de elementos de unión pero sí 4 conjuntos B2	Embalaje	2 u	2 u	2 u
		PVR	158,66 €/u	160,16 €/u	164,22 €/u
	Derivación TE TEF-125	Referencia	● 200812	● 200813	● 200814
	No requiere de elementos de unión pero sí 4 conjuntos B2	Embalaje	2 u	2 u	2 u
		PVR	207,09 €/u	217,35 €/u	243,57 €/u
	Derivación cruz CRFE-125	Referencia	● 200833	● 200834	● 200835
	No requiere de elementos de unión pero sí 4 conjuntos B2	Embalaje	2 u	2 u	2 u
		PVR	283,18 €/u	297,39 €/u	319,50 €/u
	Bajada de cables BJCPE	Referencia	● 210021	● 210022	● 210023
	No requiere de elementos de unión pero sí 3 conjuntos B2	Embalaje	2 u	2 u	2 u
		PVR	32,90 €/u	38,81 €/u	46,61 €/u
	Perfil separador PS	Referencia	203479		
	Se requiere cada metro de 1 conjunto formado por un tornillo M8x30 ISO 7380, tuerca M8 DIN 6923 y arandela DIN 9021	Embalaje	30 m		
		PVR	12,03 €/m		
	Reducción base de 50mm REFE	Referencia	206799		
	Requiere 4 conjuntos de tornillos	Embalaje	1 u		
		PVR	12,55 €/u		
	Reducción base de 100 mm REFE	Referencia	206800		
Requiere 4 conjuntos de tornillos	Embalaje	1 u			
	PVR	13,42 €/u			
Reducción base de 150 mm REFE	Referencia	206801			
Requiere 4 conjuntos de tornillos	Embalaje	1 u			
	PVR	14,47 €/u			
Reducción base de 200 mm REFE	Referencia	206802			
Requiere 4 conjuntos de tornillos	Embalaje	1 u			
	PVR	15,33 €/u			

● Fabricación bajo pedido. Consultar pedido mínimo.

GC			
Altura 60			
300x60x1,5	400x60x1,5	500x60x1,5	600x60x1,5
200752	200753	200754	200755
3 m	3 m	3 m	3 m
74,61 €/m	83,73 €/m	91,78 €/m	98,50 €/m
203579	204430	204509	204494
6 m	4 m	4 m	4 m
83,57 €/m	105,87 €/m	132,34 €/m	142,94 €/m
207054			
30 u			
5,59 €/u			
206792			
1 u			
107,72 €/u			
200773	200774	200775	200776
2 u	2 u	2 u	2 u
192,05 €/u	210,57 €/u	293,39 €/u	307,85 €/u
205225	205226	205227	205228
2 u	2 u	2 u	2 u
176,87 €/u	180,71 €/u	186,27 €/u	207,94 €/u
● 200815	● 200816	● 200817	● 200818
2 u	2 u	2 u	2 u
250,12 €/u	278,81 €/u	427,24 €/u	451,91 €/u
● 200836	● 200837	● 200838	● 200839
2 u	2 u	2 u	2 u
389,96 €/u	418,70 €/u	500,61 €/u	597,32 €/u
● 210024	● 210025	● 210026	● 210027
2 u	2 u	2 u	2 u
60,44 €/u	75,18 €/u	87,95 €/u	100,93 €/u
203479			
30 m			
12,03 €/m			
206799			
1 u			
12,55 €/u			
206800			
1 u			
13,42 €/u			
206801			
1 u			
14,47 €/u			
206802			
1 u			
15,33 €/u			

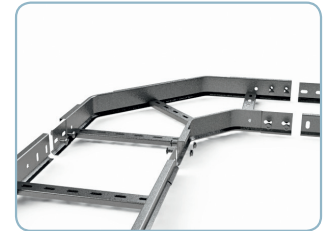
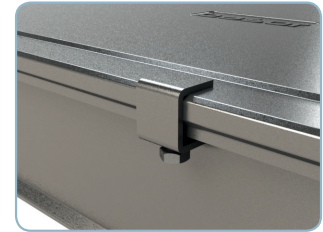
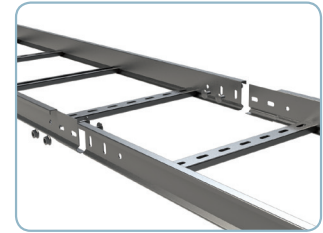

Galvanizado en Caliente (GC)

GC

Altura 60

Dimensiones (base x altura x espesor)

100x60x1,5



150x60x1,5

200x60x1,5

Elementos de unión adicionales

	Junta de unión JUFE Requiere 4 conjuntos de tornillos	Referencia	200854
		Embalaje	10 u
		PVR	5,02 €/u
	Junta de unión articulada JUFE-A Requiere 4 conjuntos de tornillos	Referencia	200857
		Embalaje	1 u
		PVR	9,03 €/u
	Junta de unión bisagra JUFE-B Requiere 4 conjuntos de tornillos	Referencia	200860
		Embalaje	1 u
		PVR	8,69 €/u

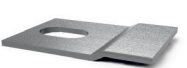

Elementos de unión al soporte

	Brida BFE 6/8 Accesorio adecuado para fijar la bandeja de escalera al soporte con perforación de 6-8 mm	Referencia	200863
		Embalaje	25 u
		PVR	1,21 €/u
	Brida BFE 10/12 Accesorio adecuado para fijar la bandeja de escalera al soporte con perforación de 10-12 mm	Referencia	200864
		Embalaje	25 u
		PVR	1,57 €/u
	Brida viga BEV Accesorio adecuado para fijar las bandejas de escalera a una viga de hasta 20mm	Referencia	211805
		Embalaje	40 u
		PVR	5,08 €/u

Calidad

Latón

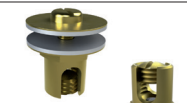
Bornas para toma a tierra

	Borna TTL 10-35 mm² Borna con 2 arandelas bimetalicas de diámetro 30 mm y tornillo con cabeza para destornillador plano M6x10	Referencia	208189
		Embalaje	20 u
		PVR	Consultar ACC
	Borna TT 4-35 mm² Borna con 2 arandelas bimetalicas de diámetro 30 mm y tornillo con cabeza para destornillador plano M6x10	Referencia	206796
		Embalaje	10 u
		PVR	Consultar ACC
	Borna TT 35-95 mm² Borna con 2 arandelas bimetalicas de diámetro 30 mm y tornillo con cabeza para destornillador plano M6x10	Referencia	206797
		Embalaje	10 u
		PVR	Consultar ACC

GC			
Altura 60			
300x60x1,5	400x60x1,5	500x60x1,5	600x60x1,5
200854			
10 u			
5,02 €/u			
200857			
1 u			
9,03 €/u			
200860			
1 u			
8,69 €/u			
200863			
25 u			
1,21 €/u			
200864			
25 u			
1,57 €/u			
211805			
40 u			
5,08 €/u			

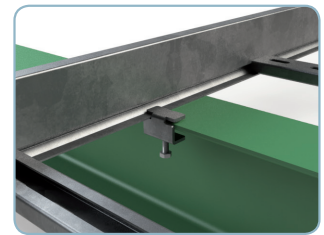
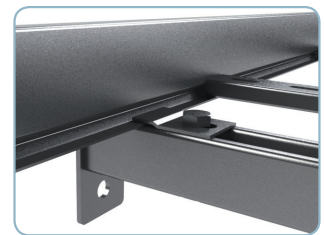
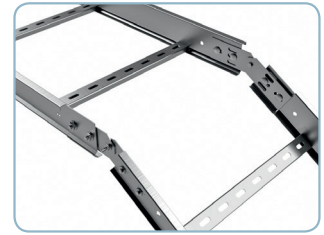



Galvanizado en Caliente (GC)

GC

Dimensiones (base x altura x espesor)

Altura 75

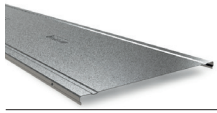



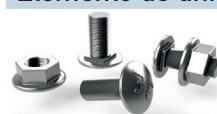

Bandejas escaleras BASORTRAV FE

			100x75x2	150x75x2	200x75x2	300x75x2	400x75x2
	Bandeja escalera FE Tramos de 3 metros con 9 travesaños. NO requiere de juntas de unión para el montaje pero sí 4 conjuntos B2	Referencia	● 200865	● 200866	● 200867	● 200868	● 200869
		Embalaje	3 m	3 m	3 m	3 m	3 m
		PVR	87,43 €/m	89,39 €/m	90,93 €/m	95,93 €/m	100,91 €/m
	Tapa TFE e=1,5mm Tramos de 3 metros, excepto anchos 400, 500 y 600 que es en largo 2 metros. La tapa es de espesor 1,5 mm	Referencia	204937	204472	204473	203579	204430
		Embalaje	6 m	6 m	6 m	6 m	4 m
		PVR	41,53 €/m	51,75 €/m	62,52 €/m	83,57 €/m	98,94 €/m
	Pinza tapa PTFE (I304) Pinza para bloquear la tapa de fuertes vientos. Recomendada para exteriores	Referencia	207054				
		Embalaje	30 u				
		PVR	5,59 €/u				

Elemento de unión

	Conjunto B2-100 Conjunto formado por 100 tornillos de M8 DIN603 y tuerca DIN 6923	Referencia	206792				
		Embalaje	1 u				
		PVR	107,72 €/u				

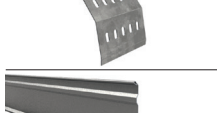
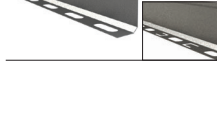
Accesorios para la conducción de cables

	Curva plana CPFE-300 Requiere 4 conjuntos tornillo B2 GC	Referencia	● 200887	● 200888	● 200889	● 200890	● 200891
		Embalaje	2 u	2 u	2 u	2 u	2 u
		PVR	268,67 €/u	275,65 €/u	288,72 €/u	315,31 €/u	347,45 €/u
	Curva cóncava CCFE-300 Requiere 4 juntas de unión y 8 conjuntos tornillo B2 GC	Referencia	● 204794	● 204596	● 204548	● 204549	● 200802
		Embalaje	2 u	2 u	2 u	2 u	2 u
		PVR	226,21 €/u	230,72 €/u	236,01 €/u	245,07 €/u	254,31 €/u
	Curva convexa CXFE-300 Requiere 4 juntas de unión y 8 conjuntos tornillo B2 GC	Referencia	● 200909	● 200910	● 200911	● 200912	● 200913
		Embalaje	2 u	2 u	2 u	2 u	2 u
		PVR	222,89 €/u	226,37 €/u	230,29 €/u	237,11 €/u	249,36 €/u
	Derivación TEFE-300 Requiere 4 conjuntos tornillo B2 GC	Referencia	● 200930	● 200931	● 200932	● 200933	● 200934
		Embalaje	2 u	2 u	2 u	2 u	2 u
		PVR	359,05 €/u	370,65 €/u	378,32 €/u	408,27 €/u	449,67 €/u
	Derivación cruz CRFE-300 Requiere 4 conjuntos tornillo B2 GC	Referencia	● 200951	● 200952	● 200953	● 200954	● 200955
		Embalaje	2 u	2 u	2 u	2 u	2 u
		PVR	406,74 €/u	430,77 €/u	450,36 €/u	503,20 €/u	521,39 €/u
	Bajada de cables BICFE No requiere de elementos de unión pero sí 3 conjuntos B2	Referencia	● 210021	● 210022	● 210023	● 210024	● 210025
		Embalaje	2 u	2 u	2 u	2 u	2 u
		PVR	32,90 €/u	38,81 €/u	46,61 €/u	60,44 €/u	75,18 €/u
	Perfil separador PS Se requiere cada metro de 1 conjunto formado por un tornillo M8x30 ISO 7380, tuerca M8 DIN 6923 y arandela DIN 9021	Referencia	203480				
		Embalaje	30 m				
		PVR	14,59 €/m				
	Reducción base de 50mm REFE Requiere 4 conjuntos de tornillos	Referencia	● 206803				
		Embalaje	1 u				
		PVR	15,52 €				
	Reducción base de 100 mm REFE Requiere 4 conjuntos de tornillos	Referencia	● 206804				
		Embalaje	1 u				
		PVR	16,81 €/u				
	Reducción base de 150 mm REFE Requiere 4 conjuntos de tornillos	Referencia	● 206805				
		Embalaje	1 u				
		PVR	18,79 €/u				
	Reducción base de 200 mm REFE Requiere 4 conjuntos de tornillos	Referencia	● 206806				
		Embalaje	1 u				
		PVR	21,19 €/u				

● Fabricación bajo pedido. Consultar pedido mínimo.

GC								
Altura 75			Altura 100					
500x75x2	600x75x2	100x100x2	150x100x2	200x100x2	300x100x2	400x100x2	500x100x2	600x100x2
● 200870	● 200871	200872	200873	200874	200875	200876	200877	200878
3 m	3 m	3 m	3 m	3 m	3 m	3 m	3 m	3 m
112,05 €/m	121,40 €/m	105,53 €/m	108,34 €/m	111,14 €/m	116,75 €/m	122,35 €/m	131,75 €/m	136,57 €/m
204509	204494	204937	204472	204473	203579	204430	204509	204494
4 m	4 m	6 m	6 m	6 m	6 m	4 m	4 m	4 m
132,34 €/m	142,94 €/m	41,53 €/m	51,75 €/m	62,52 €/m	83,57 €/m	98,94 €/m	132,34 €/m	142,94 €/m
207054		207054						
30 u		30 u						
5,59 €/u		5,59 €/u						
206792		206792						
1 u		1 u						
107,72 €/u		107,72 €/u						
● 200892	● 200893	200895	200896	200897	200898	200899	200900	200901
2 u	2 u	2 u	2 u	2 u	2 u	2 u	2 u	2 u
376,28 €/u	428,21 €/u	284,25 €/u	298,31 €/u	312,53 €/u	341,18 €/u	375,37 €/u	403,83 €/u	447,26 €/u
● 200803	● 200804	200805	● 200806	200807	200808	200809	200810	200811
2 u	2 u	2 u	2 u	2 u	2 u	2 u	2 u	2 u
263,37 €/u	272,42 €/u	244,14 €/u	248,95 €/u	253,94 €/u	263,19 €/u	272,24 €/u	291,45 €/u	297,18 €/u
● 200914	● 200915	200916	200917	200918	200919	200920	200921	200922
2 u	2 u	2 u	2 u	2 u	2 u	2 u	2 u	2 u
263,46 €/u	270,77 €/u	240,81 €/u	244,51 €/u	248,21 €/u	255,05 €/u	261,89 €/u	291,45 €/u	289,77 €/u
● 200935	● 200936	200937	200938	200939	200940	200941	200942	200943
2 u	2 u	2 u	2 u	2 u	2 u	2 u	2 u	2 u
529,48 €/u	579,46 €/u	387,19 €/u	398,47 €/u	411,78 €/u	443,19 €/u	486,07 €/u	547,81 €/u	557,04 €/u
● 200956	● 200957	● 200958	● 200959	● 200960	● 200961	● 200962	● 200963	● 200964
2 u	2 u	2 u	2 u	2 u	2 u	2 u	2 u	2 u
566,92 €/u	629,34 €/u	464,13 €/u	473,51 €/u	484,82 €/u	551,35 €/u	552,18 €/u	670,39 €/u	687,61 €/u
● 210026	● 210027	● 210021	● 210022	● 210023	● 210024	● 210025	● 210026	● 210027
2 u	2 u	2 u	2 u	2 u	2 u	2 u	2 u	2 u
87,95 €/u	100,93 €/u	32,90 €/u	38,81 €/u	46,61 €/u	60,44 €/u	75,18 €/u	87,95 €/u	100,93 €/u
203480		203481						
30 m		30 m						
14,59 €/m		18,89 €/m						
● 206803		206807						
1 u		1 u						
15,52 €/u		18,13 €/u						
● 206804		206808						
1 u		1 u						
16,81 €/u		20,22 €/u						
● 206805		206809						
1 u		1 u						
18,79 €/u		22,91 €/u						
● 206806		206810						
1 u		1 u						
21,19 €/u		25,25 €/u						

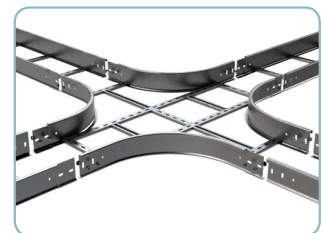
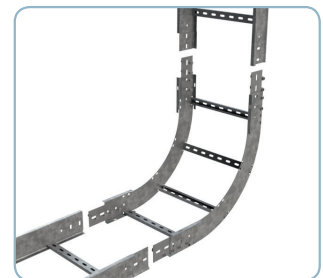
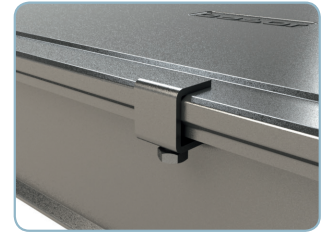
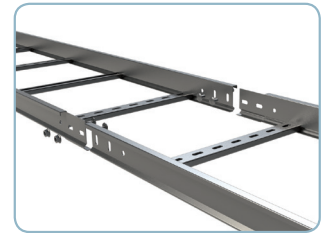

Galvanizado en Caliente (GC)

GC

Altura 75

Dimensiones (base x altura x espesor)

100x75x2

150x75x2

200x75x2



300x75x2

400x75x2

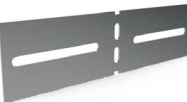
Elementos de unión adicionales

	Junta de unión JUFE Requiere 4 conjuntos de tornillos	Referencia	200854
		Embalaje	10 u
		PVR	5,02 €/u
	Junta de unión articulada JUFE-A Requiere 4 conjuntos de tornillos	Referencia	200857
		Embalaje	1 u
		PVR	9,03 €/u
	Junta de unión bisagra JUFE-B Requiere 4 conjuntos de tornillos	Referencia	200860
		Embalaje	1 u
		PVR	8,69 €/u



Elementos de unión al soporte

	Brida BFE 10/12 Accesorio adecuado para fijar la bandeja de escalera al soporte con perforación de 10-12 mm	Referencia	200864
		Embalaje	25 u
		PVR	1,57 €/u
	Brida viga BEV Accesorio adecuado para fijar la bandeja de escalera a una viga de hasta 20mm	Referencia	211805
		Embalaje	40 u
		PVR	5,08 €/u

Calidad

Latón

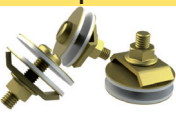
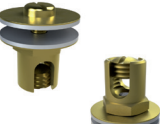
Bornas para toma a tierra

	Borna TTL 10-35 mm² Borna con 2 arandelas bimetalicas de diámetro 30 mm y tornillo con cabeza para destornillador plano M6x10	Referencia	208189
		Embalaje	20 u
		PVR	Consultar ACC
	Borna TT 4-35 mm² Borna con 2 arandelas bimetalicas de diámetro 30 mm y tornillo con cabeza para destornillador plano M6x10	Referencia	206796
		Embalaje	10 u
		PVR	Consultar ACC
	Borna TT 35-95 mm² Borna con 2 arandelas bimetalicas de diámetro 30 mm y tornillo con cabeza para destornillador plano M6x10	Referencia	206797
		Embalaje	10 u
		PVR	Consultar ACC

GC								
Altura 75			Altura 100					
500x75x2	600x75x2	100x100x2	150x100x2	200x100x2	300x100x2	400x100x2	500x100x2	600x100x2
200854					200856			
10 u					10 u			
5,02 €/u					7,94 €/u			
200857					200859			
1 u					1 u			
9,03 €/u					15,35 €/u			
200860					200862			
1 u					1 u			
8,69 €/u					12,53 €/u			
200864					200864			
25 u					25 u			
1,57 €/u					1,57 €/u			
211805					211805			
40 u					40 u			
5,08 €/u					5,08 €/u			

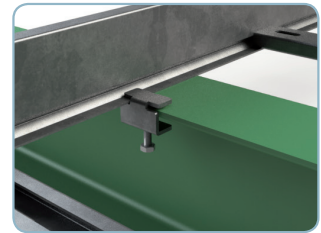
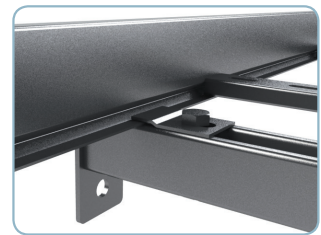
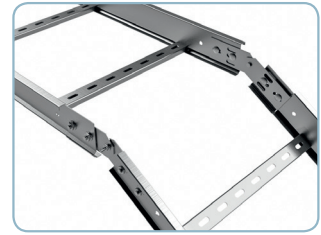

Galvanizado en Caliente (GC)

GC

Altura 120

Dimensiones (base x altura x espesor)



150x120X2

200x120X2

300x120X2

400x120X2

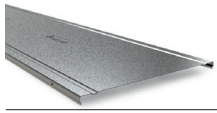





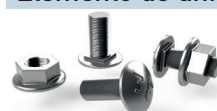

Bandejas escaleras BASORTRAV FE

		Referencia	206854	206855	206856	206857
	Bandeja escalera FE Tramos de 3 metros con 9 travesaños. NO requiere de juntas de unión para el montaje pero sí 4 conjuntos B2	Embalaje	3 m	3 m	3 m	3 m
		PVR	133,20 €/m	135,09 €/m	141,54 €/m	148,15 €/m
	Tapa TFE e=1,5mm Tramos de 3 metros, excepto anchos 400, 500 y 600 que es en largo 2 metros. La tapa es de espesor 1,5 mm	Referencia	204472	204473	203579	204430
		Embalaje	6 m	6 m	6 m	4 m
		PVR	51,75 €/m	62,52 €/m	78,10 €/m	98,94 €/m
	Pinza tapa PTFE (I304) Pinza para bloquear la tapa de fuertes vientos. Recomendada para exteriores	Referencia	207054			
		Embalaje	30 u			
		PVR	5,59 €/u			

Elemento de unión

	Conjunto B2-100 Conjunto formado por 100 tornillos de M8 DIN603 y tuerca DIN 6923	Referencia	206792			
		Embalaje	1 u			
		PVR	107,72 €/u			

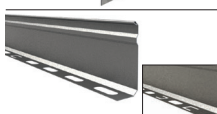
Accesorios para la conducción de cables

	Curva plana CPFE-300 Requiere 4 conjuntos tornillo B2 GC	Referencia	206880	206881	206882	206883
		Embalaje	2 u	2 u	2 u	2 u
		PVR	316,78 €/u	332,67 €/u	364,83 €/u	404,39 €/u
	Curva cóncava CCFE-300 Requiere 2 juntas de unión	Referencia	206892	206893	206894	206895
		Embalaje	2 u	2 u	2 u	2 u
		PVR	270,32 €/u	290,53 €/u	293,05 €/u	322,03 €/u
	Curva convexa CXFE-300 Requiere 2 juntas de unión	Referencia	206904	206905	206906	206907
		Embalaje	2 u	2 u	2 u	2 u
		PVR	270,32 €/u	290,53 €/u	293,05 €/u	322,03 €/u
	Derivación TEFE-300 Requiere 4 conjuntos tornillo B2 GC para altura 120 y 8 para 150	Referencia	206916	206917	206918	206919
		Embalaje	2 u	2 u	2 u	2 u
		PVR	430,81 €/u	446,52 €/u	482,37 €/u	533,76 €/u
	Derivación cruz CRFE-300 Requiere 4 conjuntos tornillo B2 GC para altura 120 y 8 para 150	Referencia	206928	206929	206930	206931
		Embalaje	2 u	2 u	2 u	2 u
		PVR	504,98 €/u	533,34 €/u	594,16 €/u	620,91 €/u
	Bajada de cables BICFE No requiere de elementos de unión pero sí 3 conjuntos B2	Referencia	● 210022	● 210023	● 210024	● 210025
		Embalaje	2 u	2 u	2 u	2 u
		PVR	38,81 €/u	46,61 €/u	60,44 €/u	75,18 €/u
	Perfil separador PS Se requiere cada metro de 1 conjunto formado por un tornillo M8x30 ISO 7380, tuerca M8 DIN 6923 y arandela DIN 9021	Referencia	203482			
		Embalaje	30 m			
		PVR	20,43 €/m			
	Reducción base de 50mm REFE Requiere 4 conjuntos de tornillos	Referencia	206954			
		Embalaje	1 u			
		PVR	20,63 €/u			
	Reducción base de 100 mm REFE Requiere 4 conjuntos de tornillos	Referencia	206955			
		Embalaje	1 u			
		PVR	24,32 €/u			
	Reducción base de 150 mm REFE Requiere 4 conjuntos de tornillos	Referencia	206956			
		Embalaje	1 u			
		PVR	27,53 €/u			
	Reducción base de 200 mm REFE Requiere 4 conjuntos de tornillos	Referencia	206957			
		Embalaje	1 u			
		PVR	30,21 €/u			

● Fabricación bajo pedido. Consultar pedido mínimo.

GC

Altura 120		Altura 150					
500x120X2	600x120X2	150x150X2	200x150X2	300x150X2	400x150X2	500x150X2	600x150X2
206858	206859	206860	206861	206862	206863	206864	206865
3 m	3 m	3 m	3 m	3 m	3 m	3 m	3 m
163,24 €/m	164,61 €/m	148,41 €/m	150,42 €/m	156,67 €/m	162,89 €/m	177,94 €/m	181,24 €/m
204509	204494	204472	204473	203579	204430	204509	204494
4 m	4 m	6 m	6 m	6 m	4 m	4 m	4 m
132,34 €/m	142,94 €/m	51,75 €/m	62,52 €/m	78,10 €/m	98,94 €/m	132,34 €/m	142,94 €/m
207054		207054					
30 u		30 u					
5,59 €/u		5,59 €/u					
206792		206792					
1 u		1 u					
107,72 €/u		107,72 €/u					
206884	206885	206886	206887	206888	206889	206890	206891
2 u	2 u	2 u	2 u	2 u	2 u	2 u	2 u
436,91 €/u	487,37 €/u	322,09 €/u	338,07 €/u	370,31 €/u	410,03 €/u	449,71 €/u	492,46 €/u
206896	206897	206898	206899	206900	206901	206902	206903
2 u	2 u	2 u	2 u	2 u	2 u	2 u	2 u
337,87 €/u	338,34 €/u	302,85 €/u	309,35 €/u	321,09 €/u	332,86 €/u	344,52 €/u	356,16 €/u
206908	206909	206910	206911	206912	206913	206914	206915
2 u	2 u	2 u	2 u	2 u	2 u	2 u	2 u
337,87 €/u	338,34 €/u	297,50 €/u	302,36 €/u	311,08 €/u	319,87 €/u	328,65 €/u	337,44 €/u
206920	206921	206922	206923	206924	206925	206926	206927
2 u	2 u	2 u	2 u	2 u	2 u	2 u	2 u
603,53 €/u	633,86 €/u	440,70 €/u	456,24 €/u	491,41 €/u	541,66 €/u	625,58 €/u	657,64 €/u
206932	206933	206934	206935	206936	206937	206938	206939
2 u	2 u	2 u	2 u	2 u	2 u	2 u	2 u
716,46 €/u	755,89 €/u	559,50 €/u	581,44 €/u	623,42 €/u	658,80 €/u	695,13 €/u	760,66 €/u
● 210026	● 210027	● 210022	● 210023	● 210024	● 210025	● 210026	● 210027
2 u	2 u	2 u	2 u	2 u	2 u	2 u	2 u
87,95 €/u	100,93 €/u	38,81 €/u	46,61 €/u	60,44 €/u	75,18 €/u	87,95 €/u	100,93 €/u
203482		203482					
30 m		30 m					
20,43 €/m		20,43 €/m					
206954		206958					
1 u		1 u					
20,63 €/u		25,06 €/u					
206955		206959					
1 u		1 u					
24,32 €/u		28,87 €/u					
206956		206960					
1 u		1 u					
27,53 €/u		32,14 €/u					
206957		206961					
1 u		1 u					
30,21 €/u		35,56 €/u					

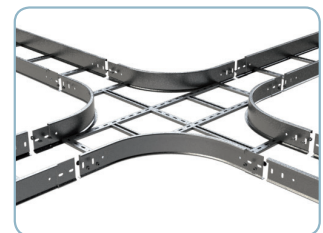
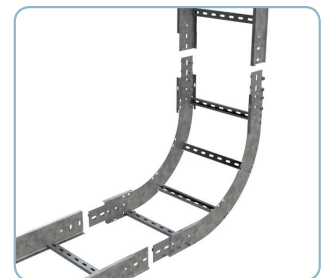
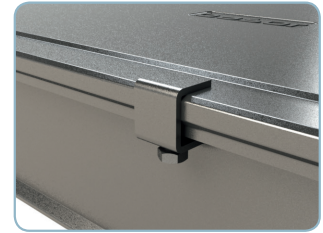
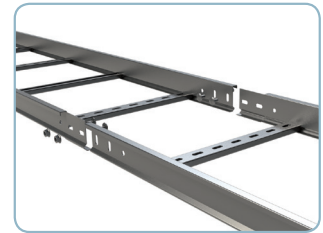

Galvanizado en Caliente (GC)

GC

Altura 120

Dimensiones (base x altura x espesor)



150x120X2

200x120X2

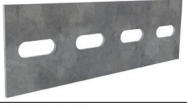

300x120X2

400x120X2

Elementos de unión adicionales

	Junta de unión JUFE Requiere 4 conjuntos de tornillos	Referencia	206940
		Embalaje	10 u
		PVR	10,07 €/u
	Junta de unión articulada JUFE-A Requiere 4 conjuntos de tornillos	Referencia	206942
		Embalaje	1 u
		PVR	18,33 €/u
	Junta de unión bisagra JUFE-B Requiere 4 conjuntos de tornillos	Referencia	206944
		Embalaje	1 u
		PVR	14,80 €/u

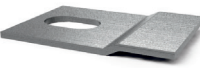

Elementos de unión al soporte

	Brida BFE 10/12 Accesorio adecuado para fijar la bandeja de escalera al soporte con perforación de 10-12 mm	Referencia	200864
		Embalaje	25 u
		PVR	1,57 €/u
	Brida viga BEV Accesorio adecuado para fijar la bandeja de escalera a una viga de hasta 20mm	Referencia	211805
		Embalaje	40 u
		PVR	5,08 €/u
	Brida viga BEV (i304) Accesorio adecuado para fijar la bandeja de escalera a una viga de hasta 20mm	Referencia	● 214473
		Embalaje	40 u
		PVR	5,71 €/u

Calidad

Latón

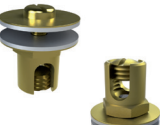
Bornas para toma a tierra

	Borna TTL 10-35 mm² Borna con 2 arandelas bimetalicas de diámetro 30 mm y tornillo con cabeza para destornillador plano M6x10	Referencia	208189
		Embalaje	20 u
		PVR	Consultar ACC
	Borna TT 4-35 mm² Borna con 2 arandelas bimetalicas de diámetro 30 mm y tornillo con cabeza para destornillador plano M6x10	Referencia	206796
		Embalaje	10 u
		PVR	Consultar ACC
	Borna TT 35-95 mm² Borna con 2 arandelas bimetalicas de diámetro 30 mm y tornillo con cabeza para destornillador plano M6x10	Referencia	206797
		Embalaje	10 u
		PVR	Consultar ACC

● Disponible hasta agotar existencias. ● Nuevo producto. ● Fabricación bajo pedido. Consultar pedido mínimo.

GC

Altura 120		Altura 150					
150x120X2	200x120X2	300x120X2	400x120X2	200x100x2	300x100x2	500x100x2	600x100x2
206940				206941			
10 u				10 u			
10,07 €/u				12,64 €/u			
206942				206943			
1 u				1 u			
18,33 €/u				21,81 €/u			
206944				206945			
1 u				1 u			
14,80 €/u				20,16 €/u			
200864				200864			
25 u				25 u			
1,57 €/u				1,57 €/u			
211805				211805			
40 u				40 u			
5,08 €/u				5,08 €/u			
● 214473				● 214473			
40 u				40 u			
5,71 €/u				5,71 €/u			

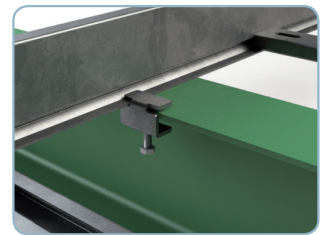
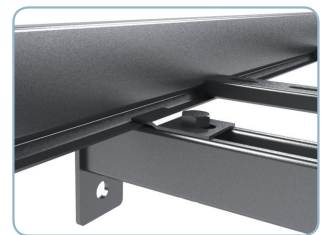
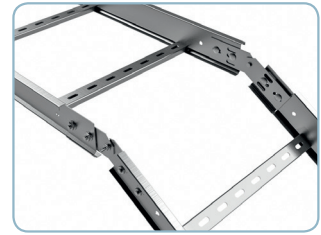

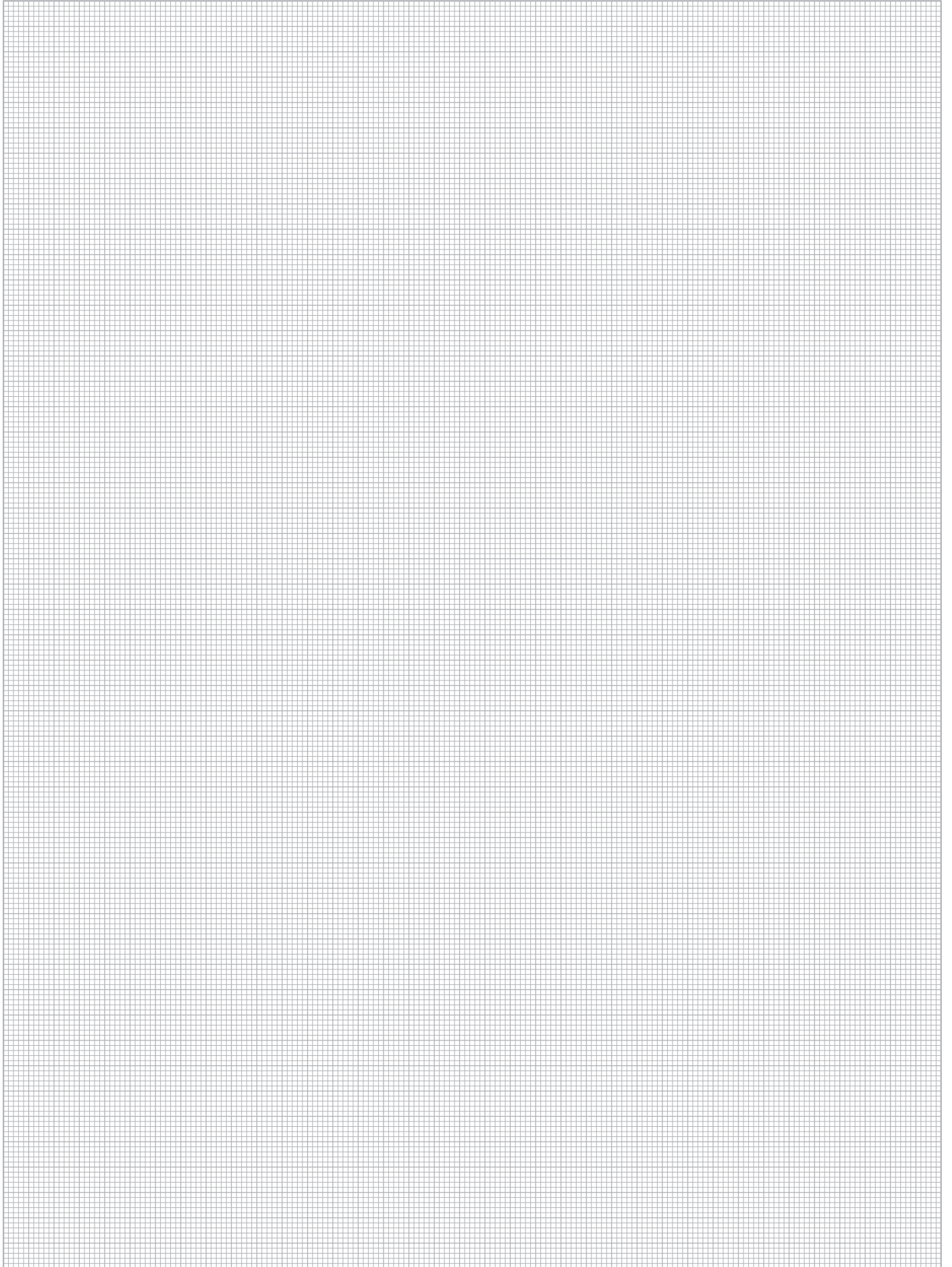





BasorSUPPORT

Soportes metálicos

SOPORTES INDIVIDUALES

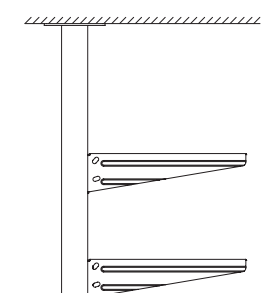
<p>PARED</p> 	<p>C-SHO</p> <p>GS GC i304</p>  <p>27-105 kg</p>	<p>SCR</p> <p>GS GC i304</p>  <p>70-105 kg</p>	<p>SRB</p> <p>GS GC</p>  <p>60-70 kg</p>	<p>SRB-N</p> <p>GS GC</p>  <p>80-120 kg</p>	
	<p>SHL / SHR</p> <p>GC</p>  <p>165-180 kg / 240 kg</p>	<p>SPD</p> <p>GC</p>  <p>260-500 kg</p>	<p>SP</p> <p>GC</p>  <p>260-500 kg</p>		
<p>BÓVEDA</p> 	<p>CARTELA SIMPLE + SCR</p> <p>GS GC</p>  <p>40-60 kg</p>	<p>CARTELA SIMPLE + SRB</p> <p>GS GC</p>  <p>40-60 kg</p>	<p>CARTELA + C-SR</p> <p>GC</p>  <p>80-135 kg</p>	<p>SRB-N</p> <p>GS GC</p>  <p>80-120 kg</p>	
	<p>TECHO</p> 		<p>C-SHOT</p> <p>GS GC i304</p>  <p>35-105 kg</p>	<p>C-SVO+VR8</p> <p>GS GC i304</p>  <p>87-294 kg</p>	
<p>SUELO</p> 		<p>SV</p> <p>GS GC i304</p>  <p>90-220 kg</p>			

SOPORTES MÚLTIPLES

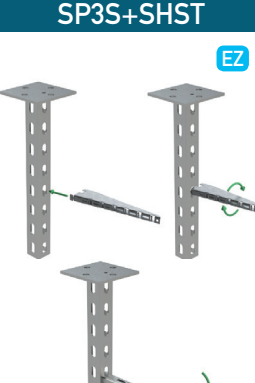
<p>MÚLTIPLE TECHO</p> 	<p>C-SHO400+C-SHO</p> <p>GS GC i304</p>  <p>39-85 kg*</p>	<p>SU/SUR + SCR/SRB/SHL/SHR</p> <p>GS GC</p>  <p>160-431 kg / 310-705 kg *</p>	<p>SP+SP/SHL</p> <p>GC</p>  <p>170-470 kg*</p>	<p>SP3S+SHST</p> <p>EZ</p>  <p>328-98 kg*</p>

* En los soportes múltiples es necesario verificar que los soportes horizontales soportan también la carga de trabajo. Las cargas indicadas son las que admiten los **elementos bajantes** en función del ancho del soporte horizontal escogido.

SOPORTES MODULARES

MODULARES

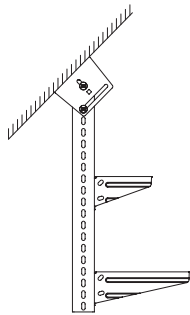
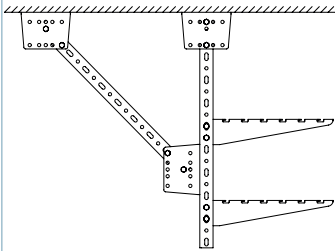
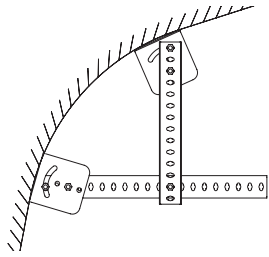

Sistema con CT30

GS GC



GS GC



Cargas según montaje

Sistema con Perfil Colgante C-PC

GS GC



GS GC



GS GC



GS GC



Cargas según montaje

Sistema con BASORPERFIL 41/82

GC



GC









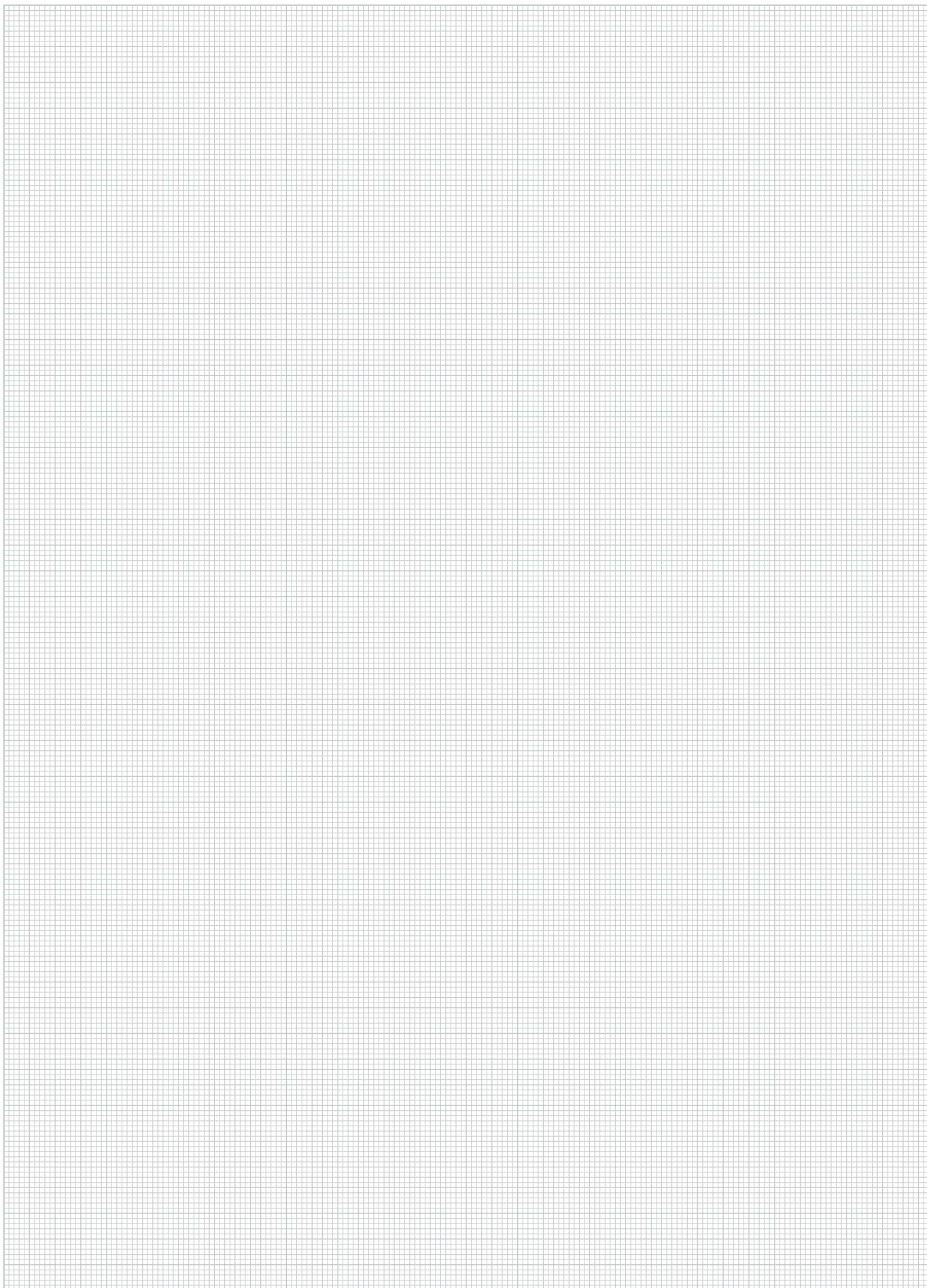



GC



Cargas según montaje

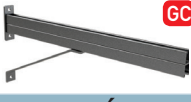

CTA (kg) SOPORTES PARED Y BÓVEDA

PRODUCTO	B											
	50	100	150	200	300	400	500	600	700	800	1000	
SOPORTES PARED INDIVIDUALES												
C-SHO  GS GC	-	105	100	81	45	27	-	-	-	-	-	-
	i304	-	85	69	45	35	22	-	-	-	-	-
SCR  GS GC	104	104	80	70	85	80	105	90	-	-	-	-
	i304	-	115	90	70	50	40	50	45	-	-	-
SRB  GS GC	-	70	60	60	60	60	60	60	60	-	-	-
SHL  GC	-	205	205	205	250	250	250	250	-	-	-	-
SHR  GC	-	-	-	-	480	365	300	285	270	265	-	-
SP  GC	-	350	350	350	290	250	220	200	-	-	-	-
SPD  GC	-	-	-	-	-	500	500	430	370	320	260	-
SP+REFUERZO  GC	-	-	-	-	-	724	592	501	434	383	310	-
SPD+REFUERZO  GC	-	-	-	-	-	-	1123	950	823	726	588	-
SOPORTES PARA BÓVEDA												
CARTELA SIMPLE +SCR  GS GC	-	200	240	195	70	50	145	105	-	-	-	-
C-SR (CARTELA)  GS GC	-	-	-	195	85	175	135	110	-	-	-	-

* Consulte nuestra amplia gama de soportes modulares con perfil CT30, C-PC ó IPN80 (pág. 90 a 104) ó serie 41/82 (pág.166)

Galvanizado en Sendzimir (GS)

GS

Ancho de la bandeja (mm)







Dimensiones (modelo en mm)

100

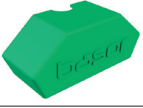

150

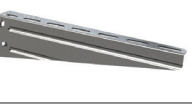
200

Soportes individuales

	Soporte C-SHO Soporte de longitud modelo + 90 . Perforación de 20x9 mm para fijar la bandeja y fijación rápida en BASORFIL. Se requiere de 2 anclajes (perforaciones para anclar 9 mm)	Referencia Embalaje PVR	207230 10 u 6,14 €/u	207231 10 u 7,88 €/u	207232 10 u 8,78 €/u
	Antiplastamiento PSO Pieza que evita el aplastamiento al darle un par de apriete al anclaje elevado. Necesario una pieza por soporte C-SHO/C-SHOT	Referencia Embalaje PVR	206240 40 u 1,74 €/u		
	Tapón TFSHO Pieza que cubre los bordes del C-SHO para zonas de paso	Referencia Embalaje PVR	200894 50 u 1,74 €/u		
	Soporte SRB-N Soporte de longitud modelo +56. Fijación rápida de la bandeja Basorfil. Se requiere 1 pasador para fijar al C-PC ó 1 anclaje para fijar a pared.	Referencia Embalaje PVR	● 223739 5 u 14,28 €/u	● 223758 5 u 16,52 €/u	● 223759 5 u 18,34 €/u
	Soporte SCR Soporte de longitud modelo + 50 . Perforación de 35x7,5 mm para fijar la bandeja. Se requiere de 2 anclajes (perforaciones para anclar 9 mm)	Referencia Embalaje PVR	200976 10 u 7,18 €/u	200977 10 u 8,22 €/u	200978 10 u 9,01 €/u
	Soporte SRB Soporte de longitud modelo + 50 . Fijación rápida a la bandeja BASORFIL BF2R. Se requiere de 2 anclajes (perforaciones para anclar 9 mm)	Referencia Embalaje PVR	● 206372 5 u 7,42 €/u	● 206373 5 u 8,46 €/u	● 206374 5 u 9,43 €/u

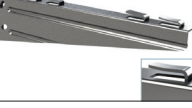
Soportes para bóvedas de cargas ligeras

	Cartela simple para bóvedas KS (Sólo GC) Permite colocar los soportes SCR y SRB con ángulo. Se requiere de 2 anclajes (perforaciones para anclar 9 mm)	Referencia Embalaje PVR	207215 24 u 12,71 €/u		
	Soporte SRB Soporte de longitud modelo + 50 . Fijación rápida a la bandeja BASORFIL. Se requieren 2 conjuntos B2 para fijar a la cartela	Referencia Embalaje PVR	● 206372 5 u 7,42 €/u	● 206373 5 u 8,46 €/u	● 206374 5 u 9,43 €/u
	Soporte SCR Soporte de longitud modelo + 50 . Perforación de 35x7,5 mm para fijar la bandeja. Se requieren 2 conjuntos B2 para fijar a la cartela	Referencia Embalaje PVR	200976 10 u 7,18 €/u	200977 10 u 8,22 €/u	200978 10 u 9,01 €/u
	Conjunto B2-100 EZ Conjunto formado por 100 tornillos de M8 DIN603 y tuerca DIN 6923	Referencia Embalaje PVR	204926 1 u 72,59 €/u		

Nuevo Soporte SRB-N

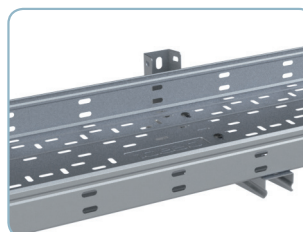
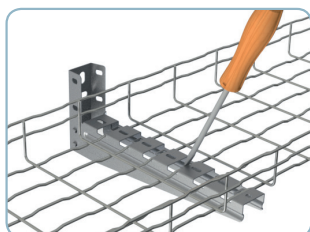

GS			
Ancho de la bandeja (mm)			
300	400	500	600
207233 10 u 10,44 €/u	207234 12 u 13,36 €/u		
206240 40 u 1,74 €/u			
200894 50 u 1,74 €/u			
● 223760 5 u 22,54 €/u	● 223761 5 u 31,92 €/u	● 223762 5 u 37,10 €/u	● 223763 5 u 42,28 €/u
200997 10 u 11,06 €/u	200998 10 u 15,84 €/u	200999 10 u 22,34 €/u	201000 10 u 24,50 €/u
● 206375 5 u 11,67 €/u	● 206376 5 u 16,54 €/u	● 206377 5 u 22,34 €/u	● 206378 5 u 24,50 €/u
207215 24 u 12,71 €/u		205881 10 u 18,35 €/u	
● 206375 5 u 11,67 €/u	● 206376 5 u 16,54 €/u	● 206377 5 u 22,34 €/u	● 206378 5 u 24,50 €/u
200997 10 u 11,06 €/u	200998 10 u 15,84 €/u	200999 10 u 22,34 €/u	201000 10 u 24,50 €/u
204926 1 u 72,59 €/u			

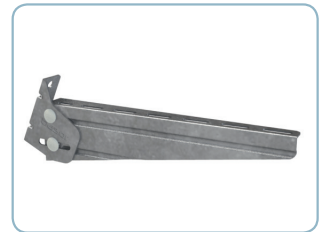
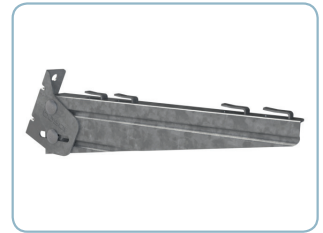

Galvanizado en Caliente (GC)

GC

Ancho de la bandeja (mm)









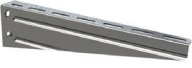

Dimensiones (modelo en mm)

100



150

200



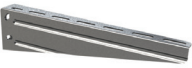

Soportes individuales

	Soporte C-SHO Soporte de longitud modelo + 90 . Perforación de 20x9 mm para fijar la bandeja y fijación rápida en BASORFIL. Se requiere de 2 anclajes (perforaciones para anclar 9 mm)	Referencia 207239 Embalaje 10 u PVR 9,88 €/u	207240 10 u 14,64 €/u	207241 10 u 16,47 €/u
	Antiplastamiento PSO Pieza que evita el aplastamiento al darle un par de apriete al anclaje elevado. Necesario una pieza por soporte C-SHO/C-SHOT	Referencia 206318 Embalaje 40 u PVR 2,63 €/u		
	Soporte SCR Soporte de longitud modelo + 50 . Perforación 35x7,5 mm para fijar la bandeja de. Se requiere de 2 anclajes (perforaciones para anclar 9 mm)	Referencia 200980 Embalaje 10 u PVR 10,02 €/u	200981 10 u 12,56 €/u	200982 10 u 13,54 €/u
	Soporte SRB-N Soporte de longitud modelo +56. Fijación rápida de la bandeja BASORFIL. Se requiere 1 pasador para fijar al C-PC ó 1 anclaje para fijar a pared.	Referencia ● 223764 Embalaje 1 u PVR 18,76 €/u	● 223766 1 u 21,84 €/u	● 223767 1 u 24,78 €/u
	Soporte SRB Soporte de longitud modelo + 50 . Fijación rápida a la bandeja BASORFIL. Se requiere de 2 anclajes (perforaciones para anclar 9 mm)	Referencia ● 206379 Embalaje 1 u PVR 11,65 €/u	● 206380 1 u 14,21 €/u	● 206381 1 u 15,01 €/u
	Soporte SHL Soporte de longitud modelo + 50 . Perforación de 25x9 mm para fijar la bandeja. Se requiere de 1 ó 2 anclajes (perforaciones para anclar 14 mm) s/modelo	Referencia 206866 Embalaje 8 u PVR 15,28 €/u	206867 4 u 17,90 €/u	206868 4 u 20,59 €/u
	Soporte SHR Soporte de longitud modelo + 50 . Perforación de 25x9 mm para fijar la bandeja. Se requiere de 2 anclajes (perforaciones para anclar 14 mm). Modelo reforzado	Referencia Embalaje PVR		
	Soporte SP Soporte hecho con carril 41x41x2,5 que permite fijar la bandeja mediante tuercas muelle. Disponibles en la sección ACC. Se requiere de 2 anclajes (perforaciones para anclar 14 mm)	Referencia 206495 Embalaje 1 u PVR 24,09 €/u	204939 1 u 27,29 €/u	204733 1 u 30,68 €/u
	Soporte SPD Soporte hecho con carril 82x41x2,5 que permite fijar la bandeja mediante tuercas muelle. Disponibles en la sección ACC. Se requiere de 2 anclajes (perforaciones para anclar 14 mm)	Referencia Embalaje PVR		
	Tapón TF41 PVC NO requiere ningún accesorio. Se requieren 2 unidades para tapar el SPD y 1 para tapar el SP y SPL	Referencia Embalaje PVR	205627 50 u Consultar ACC	

Soportes modulares para cargas ligeras

	Cartela simple para bóvedas KS Permite colocar los soportes SCR y SRB con ángulo. Se requiere de 2 anclajes (perforaciones para anclar 9 mm)	Referencia Embalaje PVR	207215 24 u 12,71 €/u	
	Soporte SCR Soporte de longitud modelo + 50 . Perforación de 35x7,5 mm para fijar la bandeja. Se requieren 2 conjuntos B2 para fijar a la cartela simple	Referencia 200980 Embalaje 10 u PVR 10,02 €/u	200981 10 u 12,56 €/u	200982 10 u 13,54 €/u
	Conjunto B2-100 Conjunto formado por 100 tornillos de M8 DIN603 y tuerca DIN 6923	Referencia Embalaje PVR	206792 1 u 107,72 €/u	

Soportes para bóvedas de cargas medias

	Cartela para bóveda KSR Permite colocar los soportes C-SR con ángulo. Se requiere de 2 anclajes (perforaciones para anclar 11 mm)	Referencia Embalaje PVR	206828 1 u 18,55 €/u	
	Soporte C-SR Soporte de longitud modelo + 50 . Perforación de 35x7,5 mm para fijar la bandeja. Se requieren 1 pasador y 2 conjuntos B2 para fijar a la cartela	Referencia Embalaje PVR	● 203460 4 u 18,53 €/u	
	Pasador CT2 M8x75 (i304) Conjunto formado por un tornillo M8x70 y tuerca M8 DIN 985	Referencia Embalaje PVR	● 214307 100 u 2,59 €/u	
	Conjunto B2-100 Conjunto formado por 100 tornillos de M8 DIN603 y tuerca DIN 6923	Referencia Embalaje PVR	206792 1 u 107,72 €/u	

● Nuevo producto. ● Hasta agotar existencias. ● Fabricación bajo pedido. Consultar pedido mínimo.

GC					
Ancho de la bandeja (mm)					
300	400	500	600	700	800
207242 10 u 19,75 €/u	207243 12 u 24,43 €/u				
206318 40 u 2,63 €/u					
201002 1 u 16,35 €/u	201003 1 u 24,11 €/u	201004 1 u 39,76 €/u	201005 1 u 45,04 €/u		
● 223768 1 u 30,52 €/u	● 223769 1 u 44,66 €/u	● 223770 1 u 53,34 €/u	● 223771 1 u 60,48 €/u		
● 206382 1 u 18,02 €/u	● 206383 1 u 25,75 €/u	● 206384 1 u 41,44 €/u	● 206385 1 u 46,72 €/u		
206869 2 u 30,21 €/u	206870 2 u 35,61 €/u	206871 2 u 49,59 €/u	206872 2 u 56,50 €/u		
205525 1 u 36,35 €/u	201023 1 u 43,17 €/u	201024 1 u 52,52 €/u	201025 1 u 58,76 €/u	201026 1 u 72,18 €/u	201027 1 u 82,08 €/u
204734 1 u 37,45 €/u	201036 2 u 44,94 €/u	201037 2 u 53,68 €/u	204938 1 u 64,02 €/u		
206251 1 u 78,11 €/u	206250 1 u 91,49 €/u	206272 1 u 105,21 €/u	205621 1 u 118,95 €/u	● 206273 1 u 134,10 €/u	206274 1 u 148,38 €/u
205627 50 u Consultar ACC					
207215 24 u 12,71 €/u		205881 20 u 18,35 €/u			
201002 10 u 16,35 €/u	201003 10 u 24,11 €/u	201004 10 u 39,76 €/u	201005 10 u 45,04 €/u		
206792 1 u 107,72 €/u					
206828 1 u 18,55 €/u					
● 201032 4 u 32,12 €/u	● 201033 4 u 33,83 €/u	● 201034 4 u 39,78 €/u	● 201035 4 u 45,90 €/u		
● 214307 100 u 2,59 €/u					
206792 1 u 107,72 €/u					

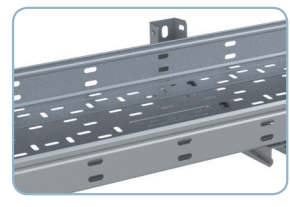
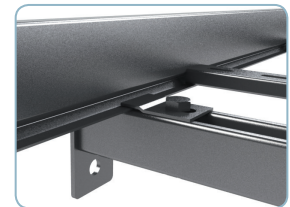
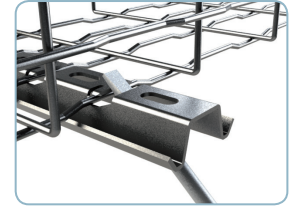



Acero inoxidable AISI 304 (I304)

I304

Dimensiones (modelo en mm)





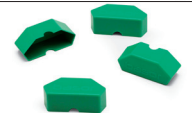





Ancho de la bandeja (mm)

Soportes pared

		100	150	200	300	400	500	600
	Soporte SCR							
	Soporte de longitud modelo + 50 . Perforación de 35x7,5 mm para fijar la bandeja							
	Referencia Embalaje PVR	200995 10 u 32,08 €/u	200996 10 u 35,32 €/u	204691 10 u 39,53 €/u	201020 10 u 49,40 €/u	201021 10 u 80,49 €/u	204464 10 u 90,77 €/u	201022 10 u 103,13 €/u
	Soporte C-SHO							
	Soporte de longitud modelo + 90 . Perforación de 20x9 mm para fijar ó fijación rápida en BASORFIL. Se requiere de 2 anclajes (perf. para anclar 9 mm)							
	Referencia Embalaje PVR	207490 10 u 33,11 €/u	207491 10 u 37,63 €/u	207492 10 u 39,76 €/u	207493 10 u 46,52 €/u	207494 12 u 53,78 €/u		
	Tapón TFSHO							
	Pieza que cubre los bordes del C-SHO para zonas de paso							
	Referencia Embalaje PVR				200894 50 u 1,74 €/u			



CTA (kg) SOPORTES TECHO

PRODUCTO	B soporte horizontal ó ancho de la bandeja										
	50	100	150	200	300	400	500	600	700	800	1000
SOPORTE TECHO INDIVIDUAL											
C-SHOT  GS GC i304	-	100	100	85	45	-	-	-	-	-	-
SOPORTES EN FORMA DE COLUMPIO											
C-SVO + 2 VR8  GS GC i304	-	250	200	294	235	161	115	87	-	-	-
SOPORTES MÚLTIPLES											
C-SHO 400  GS GC i304	80	69	58	50	40	-	-	-	-	-	-
SU  GC	431	431	368	321	255	212	182	160	-	-	-
SUR  GC	-	-	-	705	582	495	431	382	342	310	-
SU + refuerzo  GC	-	-	-	489	349	272	222	188	163	144	-
SUR + refuerzo  GC	-	-	-	813	670	570	495	438	393	356	300
SOPORTES MÚLTIPLES PARA TECHOS IRREGULARES											
SP  GC	470	470	400	347	275	228	195	170	-	-	-
SP + REFUERZO  GC	-	-	-	-	486	378	309	262	227	200	162
SPD  GC	837	837	748	675	566	487	428	381	344	313	-
SPD + refuerzo  GC	-	-	-	-	810	630	515	436	378	333	270

En los soportes múltiples se debe comprobar también que el soporte horizontal resiste la Carga de Trabajo buscada.

Galvanizado en Sendzimir (GS)



GS

Ancho de la bandeja (mm)





Dimensiones (modelo en mm)

100 150 200 300 400 500 600



Soporte techo individual

		Referencia	207235	207236	207237	207238			
	Soporte C-SHOT								
	Soporte de longitud modelo + 90 . Perforación de 20x9 mm para fijar la bandeja y fijación rápida en BASORFIL. Se requiere de 2 anclajes (perforaciones para anclar 9 mm)	Embalaje	6 u	6 u	4 u	4 u			
		PVR	10,77 €/u	12,97 €/u	13,94 €/u	15,40 €/u			
	Antiplastamiento PSO	Referencia	206240						
	Pieza que evita el aplastamiento al darle un par de apriete al anclaje elevado. Necesario una pieza por soporte C-SHO/C-SHOT	Embalaje	40 u						
		PVR	1,74 €/u						

Soportes en forma de columpio

		Referencia	201101						
	Perfil C-SVO 3M								
	Se suministra en tramos de 3 metros.	Embalaje	24 m						
		PVR	22,40 €/m						
	Soporte C-SVO	Referencia	203630	201073	201074	201076	203629	201077	205941
	Soporte de longitud modelo +150 . Perforación de 20x9 mm para fijar la bandeja. Se requieren 2 varillas roscadas de M8 para fijar a techo.	Embalaje	16 u	16 u	12 u	12 u	6 u	6 u	6 u
		PVR	5,29 €/u	7,00 €/u	9,07 €/u	11,48 €/u	14,58 €/u	16,35 €/u	18,09 €/u
	Varilla DIN976 M8x1000 (EZ)	Referencia	203397						
	Varilla de M8 de largo un metro. Requiere de dos tuercas M8 DIN 6923	Embalaje	50 m						
		PVR	Consultar ACC						
	Tuerca DIN6923 M8 (EZ)	Referencia	217553						
	Tuerca estándar según DIN	Embalaje	200 u						
		PVR	Consultar ACC						

Soporte modular C-SHO. Carga ligera

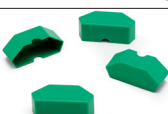
		Referencia	207234						
	Soporte C-SHO 400								
	Soporte C-SHO de longitud total 450 . Se requiere de 2 anclajes (perforaciones para anclar 9 mm)	Embalaje	12 u						
		PVR	13,36 €/u						
	Antiplastamiento PSO	Referencia	206240						
	Pieza que evita el aplastamiento al darle un par de apriete al anclaje elevado. Necesario una pieza por soporte C-SHO/C-SHOT	Embalaje	40 u						
		PVR	1,74 €/u						
	Soporte C-SHO	Referencia	207230	207231	207232	207233	207234		
	Soporte de longitud modelo + 90 . Perforación de 20x9 mm para fijar la bandeja. Se requiere de 2 conjuntos de tornillo M8 para fijar al pendulo C-SHO 400	Embalaje	10 u	10 u	10 u	10 u	12 u		
		PVR	6,14 €/u	7,88 €/u	8,78 €/u	10,44 €/u	13,36 €/u		
	Tapón TFSHO	Referencia	200894						
	Pieza que cubre los bordes del C-SHO para zonas de paso	Embalaje	50 u						
		PVR	1,74 €/u						

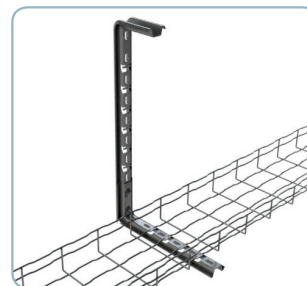
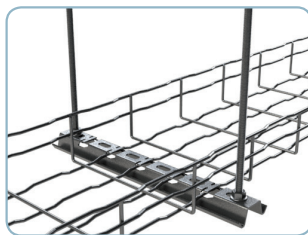

Electrozincado (EZ), soporte SHST en Sendzimir (GS)

EZ

Ancho de la bandeja (mm)

Dimensiones (modelo en mm)

100	150	200	300	400	500	600
-----	-----	-----	-----	-----	-----	-----

Soportes modulares con SP3S. Carga media

	Soporte SP3S 400 (EZ) Soporte para fijar a techo. Se requiere de 2 anclajes (perforaciones para anclar a techo de 14mm)	Referencia Embalaje PVR	218658 1 u 28,33 €/u						
	Soporte SP3S 500 (EZ) Soporte para fijar a techo. Se requiere de 2 anclajes (perforaciones para anclar a techo de 14mm)	Referencia Embalaje PVR	218659 1 u 37,62 €/u						
	Soporte SP3S 600 (EZ) Soporte para fijar a techo. Se requiere de 2 anclajes (perforaciones para anclar a techo de 14mm)	Referencia Embalaje PVR	218660 1 u 43,45 €/u						
	Soporte SP3S 800 (EZ) Soporte para fijar a techo. Se requiere de 2 anclajes (perforaciones para anclar a techo de 14mm)	Referencia Embalaje PVR	218661 1 u 51,28 €/u						
	Soporte SP3S 1000 (EZ) Soporte para fijar a techo. Se requiere de 2 anclajes (perforaciones para anclar a techo de 14mm)	Referencia Embalaje PVR	218662 1 u 58,08 €/u						
	Soporte SP3S 1200 (EZ) Soporte para fijar a techo. Se requiere de 2 anclajes (perforaciones para anclar a techo de 14mm)	Referencia Embalaje PVR	218663 1 u 63,75 €/u						
	Tapón TF41 Tapón plástico protector para soportes fabricados con perfiles 41x41. No requiere ningún accesorio.	Referencia Embalaje PVR	205627 50 u Consultar ACC						
	Soporte SHST (GS) Soporte de longitud+50. No se requieren tornillos	Referencia Embalaje PVR	214489	214490	214491	214492	214493	214494	214495
			4 u	4 u	4 u	4 u	4 u	4 u	4 u
			13,43 €/u	15,64 €/u	17,85 €/u	25,16 €/u	29,92 €/u	35,36 €/u	40,63 €/u

basorsupport SP3S + SHST

Máxima **RAPIDEZ**



en tan sólo **3 PASOS**
unión sin tornillos



Se introducen de manera lateral las pestañas del soporte SHST sobre los colisos del perfil o el soporte elegido



Se le da la vuelta al soporte SHST en el sentido de las agujas del reloj para fijarlo sobre el perfil o el soporte elegido



Se presiona levemente el soporte SHST hacia abajo hasta oír el click, quedando bien fijado y listo para ser utilizado



Galvanizado en Caliente (GC)

GC





Dimensiones (modelo en mm)

Ancho de la bandeja (mm)





Soporte techo individual

			Ancho de la bandeja (mm)							
			100	150	200	300	400	500	600	
	Soporte C-SHOT Soporte de longitud modelo + 90 . Se requiere de 2 anclajes (perforaciones para anclar 9 mm)	Referencia Embalaje PVR	207244 6 u 17,41 €/u	207245 6 u 22,72 €/u	207246 4 u 25,87 €/u	207247 4 u 29,40 €/u				
	Antiplastamiento PSO Pieza que evita el aplastamiento. Necesario una pieza por soporte C-SHO/C-SHOT	Referencia Embalaje PVR	206318 40 u 2,63 €/u							

Soportes en forma de columpio

	Perfil C-SVO 3M Perfil en alargo 3 metros. Se requieren 2 varillas roscadas de M8 para fijar a techo.	Referencia Embalaje PVR	207436 3 m 28,15 €/m						
	Soporte C-SVO Soporte de longitud modelo + 150 . Se requieren 2 varillas roscadas de M8 para fijar a techo.	Referencia Embalaje PVR	206280 16 u 8,95 €/u	● 201078 16 u 10,70 €/u	201079 12 u 15,53 €/u	201081 12 u 20,62 €/u	● 205719 6 u 22,29 €/u	● 201082 6 u 26,46 €/u	● 205720 6 u 29,96 €/u
	Varilla DIN976 M8x1000 (i304) Varilla de M8 de largo un metro. Requiere de dos tuercas M8 DIN 6923	Referencia Embalaje PVR	206852 1 u Consultar ACC						
	Tuerca DIN6923 M8 (EZ) Tuerca estándar según DIN	Referencia Embalaje PVR	217555 100 u Consultar ACC						

Soporte modular C-SHO. Carga ligera

	Soporte C-SHO 400 Soporte C-SHO de longitud total 450 . Se requiere de 2 anclajes (perforaciones para anclar 9 mm)	Referencia Embalaje PVR	207243 12 u 24,43 €/u							
	Antiplastamiento PSO Pieza que evita el aplastamiento al darle un par de apriete al anclaje elevado. Necesario una pieza por soporte C-SHO/C-SHOT	Referencia Embalaje PVR	206318 40 u 2,63 €/u							
	Soporte C-SHO Soporte de longitud modelo + 90 . Perforación de 20x9 mm para fijar la bandeja y fijación rápida en BASORFIL. Se requiere de 2 anclajes (perforaciones para anclar 9 mm)	Referencia Embalaje PVR	207239 10 u 9,88 €/u	207240 10 u 14,64 €/u	207241 10 u 16,47 €/u	207242 10 u 19,75 €/u				
	Tapón TFSHO Pieza que cubre los bordes del C-SHO para zonas de paso	Referencia Embalaje PVR	200894 50 u 1,74 €/u							

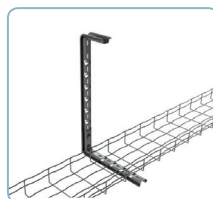

Galvanizado en Caliente (GC)









GC

Ancho de la bandeja (mm)

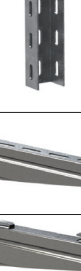
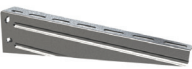
Dimensiones (modelo en mm)

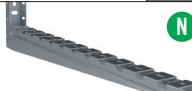
100	150	200	300	400	500	600
-----	-----	-----	-----	-----	-----	-----

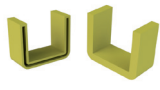
Soportes modulares con SU. Cargas medias

	Soporte SU 400 Soporte U para fijar a techo. Se requiere de 2 anclajes (perforaciones para anclar a techo de 14 mm)	Referencia	207142						
		Embalaje	2 u						
		PVR	47,79 €/u						
	Soporte SU 600 Soporte U para fijar a techo. Se requiere de 2 anclajes (perforaciones para anclar a techo de 14 mm)	Referencia	207143						
		Embalaje	2 u						
		PVR	64,17 €/u						
	Soporte SU 800 Soporte U para fijar a techo. Se requiere de 2 anclajes (perforaciones para anclar a techo de 14 mm)	Referencia	207144						
		Embalaje	2 u						
		PVR	81,23 €/u						
	Soporte SCR Soporte de longitud modelo + 50 . Perforación de 35x7,5 mm para fijar la bandeja. Se requieren 2 conjuntos B2 para fijar al soporte SU	Referencia	200980	200981	200982	201002	201003	201004	201005
		Embalaje	10 u	10 u	10 u	1 u	1 u	1 u	1 u
		PVR	10,02 €/u	12,56 €/u	13,54 €/u	16,35 €/u	24,11 €/u	39,76 €/u	45,04 €/u
	Soporte SRB Soporte de longitud modelo + 50 . Fijación rápida a la bandeja BASORFIL. Se requieren 2 conjuntos B2 para fijar al soporte SU	Referencia	● 206379	● 206380	● 206381	● 206382	● 206383	● 206384	● 206385
		Embalaje	1 u	1 u	1 u	1 u	1 u	1 u	1 u
		PVR	11,65 €/u	14,21 €/u	15,01 €/u	18,02 €/u	25,75 €/u	41,44 €/u	46,72 €/u
	Soporte SRB-N Soporte de longitud modelo +56. Fijación rápida de la bandeja Basorfil. Se requiere 1 pasador para fijar al C-PC ó 1 anclaje para fijar a pared.	Referencia	● 223764	● 223766	● 223767	● 223768	● 223769	● 223770	● 223771
		Embalaje	1 u	1 u	1 u	1 u	1 u	1 u	1 u
		PVR	18,76 €/u	21,84 €/u	24,78 €/u	30,52 €/u	44,66 €/u	56,34 €/u	60,48 €/u
	Soporte SHL Soporte de longitud modelo + 50 . Perforación de 25x9 mm para fijar la bandeja. Se requieren 2 conjuntos B2 para fijar al soporte SU	Referencia	206866	206867	206868	206869	206870	206871	206872
		Embalaje	8 u	4 u	4 u	2 u	2 u	2 u	2 u
		PVR	15,28 €/u	17,90 €/u	20,59 €/u	30,21 €/u	35,61 €/u	49,59 €/u	56,50 €/u
	Tapón TFU NO requiere ningún accesorio	Referencia	212114						
		Embalaje	25 u						
		PVR	2,80 €/u						
	Conjunto B2-100 Conjunto formado por 100 tornillos de M8 DIN603 y tuerca DIN 6923	Referencia	206792						
		Embalaje	1 u						
		PVR	107,72 €/u						

BASORSUPPORT

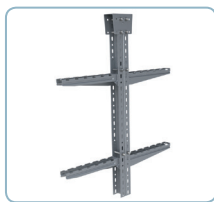
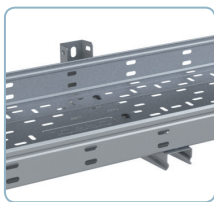
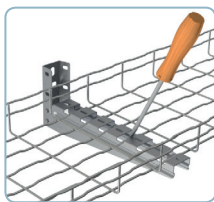
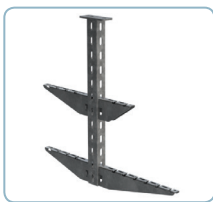

Galvanizado en Caliente (GC)





GC

Dimensiones (modelo en mm)







Ancho de la bandeja (mm)



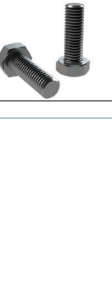

100 150 200 300 400 500 600 800

Soportes modulares con SP para techos irregulares. Cargas medias

	Soporte SP 400 Soporte con 41X41X2,5 largo modelo + 50. Se requiere de 2 anclajes (perforaciones para anclar a techo de 14 mm)	Referencia	201036						
		Embalaje	1 u						
		PVR	44,94 €/u						
	Soporte SP 600 Soporte con 41X41X2,5 largo modelo + 50. Se requiere de 2 anclajes (perforaciones para anclar a techo de 14 mm)	Referencia	204938						
		Embalaje	1 u						
		PVR	64,02 €/u						
	Soporte SP 800 Soporte con 41X41X2,5 largo modelo + 50. Se requiere de 2 anclajes (perforaciones para anclar a techo de 14 mm)	Referencia	201038						
		Embalaje	1 u						
		PVR	77,22 €/u						
	Soporte SP Soporte con 41x41x2,5 (modelo +50) que permite fijar al soporte vertical con 2 tuercas muelle y 2 tornillos de M10x30.	Referencia	204939	204733	204734	201036	201037	204938	201038
		Embalaje	1 u	1 u	1 u	1 u	1 u	1 u	1 u
		PVR	27,29 €/u	30,68 €/u	37,45 €/u	44,94 €/u	53,68 €/u	64,02 €/u	77,22 €/u
	Tapón TF41 Tapón plástico protector para soportes fabricados con perfiles 41x41. No requiere ningún accesorio.	Referencia	205627						
		Embalaje	50 u						
		PVR	Consultar ACC						
	Tuerca TM41 M10 Tuerca de M10 que permite regular la posición del soporte horizontal sin esfuerzo.	Referencia	217584						
		Embalaje	100 u						
		PVR	Consultar ACC						
	Tornillo DIN933 M10x30 (i304) Tornillo M10x30 I304	Referencia	217547						
		Embalaje	100 u						
		PVR	Consultar ACC						

Soportes modulares con SPD para techos irregulares. Grandes cargas

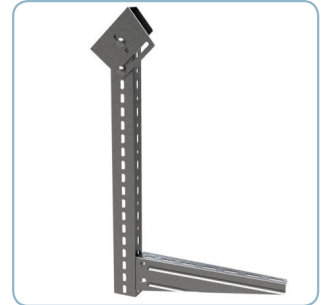
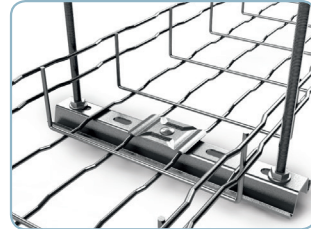
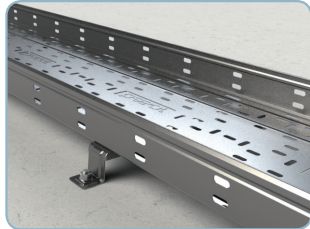

	Soporte SPD 600 Soporte con 82X41X2,5 largo modelo + 50. Se requiere de 2 anclajes (perforaciones para anclar a techo de 14 mm)	Referencia	205621						
		Embalaje	1 u						
		PVR	118,95 €/u						
	Soporte SPD 800 Soporte con 82X41X2,5 largo modelo + 50. Se requiere de 2 anclajes (perforaciones para anclar a techo de 14 mm)	Referencia	206274						
		Embalaje	1 u						
		PVR	148,38 €/u						
	Soporte SPD 1000 Soporte con 82X41X2,5 largo modelo + 50. Se requiere de 2 anclajes (perforaciones para anclar a techo de 14 mm)	Referencia	204641						
		Embalaje	1 u						
		PVR	182,79 €/u						
	Refuerzo R450 Refuerzo para grandes cargas	Referencia	207325						
		Embalaje	1 u						
		PVR	49,80 €/u						
	Soporte SP Soporte con 41x41x2,5 (modelo +50) que permite fijar al soporte vertical con 2 tuercas muelle y 2 tornillos de M10x30.	Referencia	204939	204733	204734	201036	201037	204938	201038
		Embalaje	1 u	1 u	1 u	1 u	1 u	1 u	1 u
		PVR	27,29 €/u	30,68 €/u	37,45 €/u	44,94 €/u	53,68 €/u	64,02 €/u	77,22 €/u
	Tuerca muelle TM41 M10 Tuerca de M10 que permite regular la posición del soporte horizontal sin esfuerzo.	Referencia	217584						
		Embalaje	100 u						
		PVR	Consultar ACC						
	Tornillo DIN933 M10x30 (i304) Tornillo M10x30 I304	Referencia	217547						
		Embalaje	100 u						
		PVR	Consultar ACC						

		Acero inoxidable AISI 304 (1304)		1304						
				Ancho de la bandeja (mm)						
		Dimensiones (modelo en mm)		100	150	200	300	400	500	600
Soportes techo										
	Soporte C-SHOT	Referencia	207495	207496	207497	207498				
	Soporte de longitud modelo + 90 . Perforación de 20x9 mm para fijar la bandeja y fijación rápida en BASORFIL. Se requiere de 2 anclajes (perforaciones para anclar 9 mm)	Embalaje	6 u	6 u	4 u	4 u				
		PVR	56,66 €/u	61,16 €/u	65,54 €/u	74,28 €/u				
Soporte techo en columpio										
	Perfil C-SVO 3M	Referencia	206415							
	Perfil 3 metros para corte	Embalaje	3 m							
		PVR	45,71 €/m							
	Soporte C-SVO	Referencia	● 206285	● 201087	● 201088	● 201090	● 206286	● 206287	● 206288	
	Soporte de longitud modelo +150 . Perforación de 20x9 mm para fijar la bandeja. Se requieren 2 varillas roscadas de M8 para fijar a techo.	Embalaje	16 u	16 u	12 u	12 u	6 u	6 u	6 u	
		PVR	28,56 €/u	31,63 €/u	34,19 €/u	40,88 €/u	47,51 €/u	53,93 €/u	60,52 €/u	
	Varilla DIN976 M8x1000	Referencia	206852							
	Varilla de M8 de largo un metro. Requiere de dos tuercas M8 DIN 6923. Sólo en CINCADO	Embalaje	1 u							
		PVR	Consultar ACC							
	Tuerca DIN6923 M8	Referencia	217555							
	Tuerca estándar según DIN	Embalaje	100 u							
		PVR	Consultar ACC							

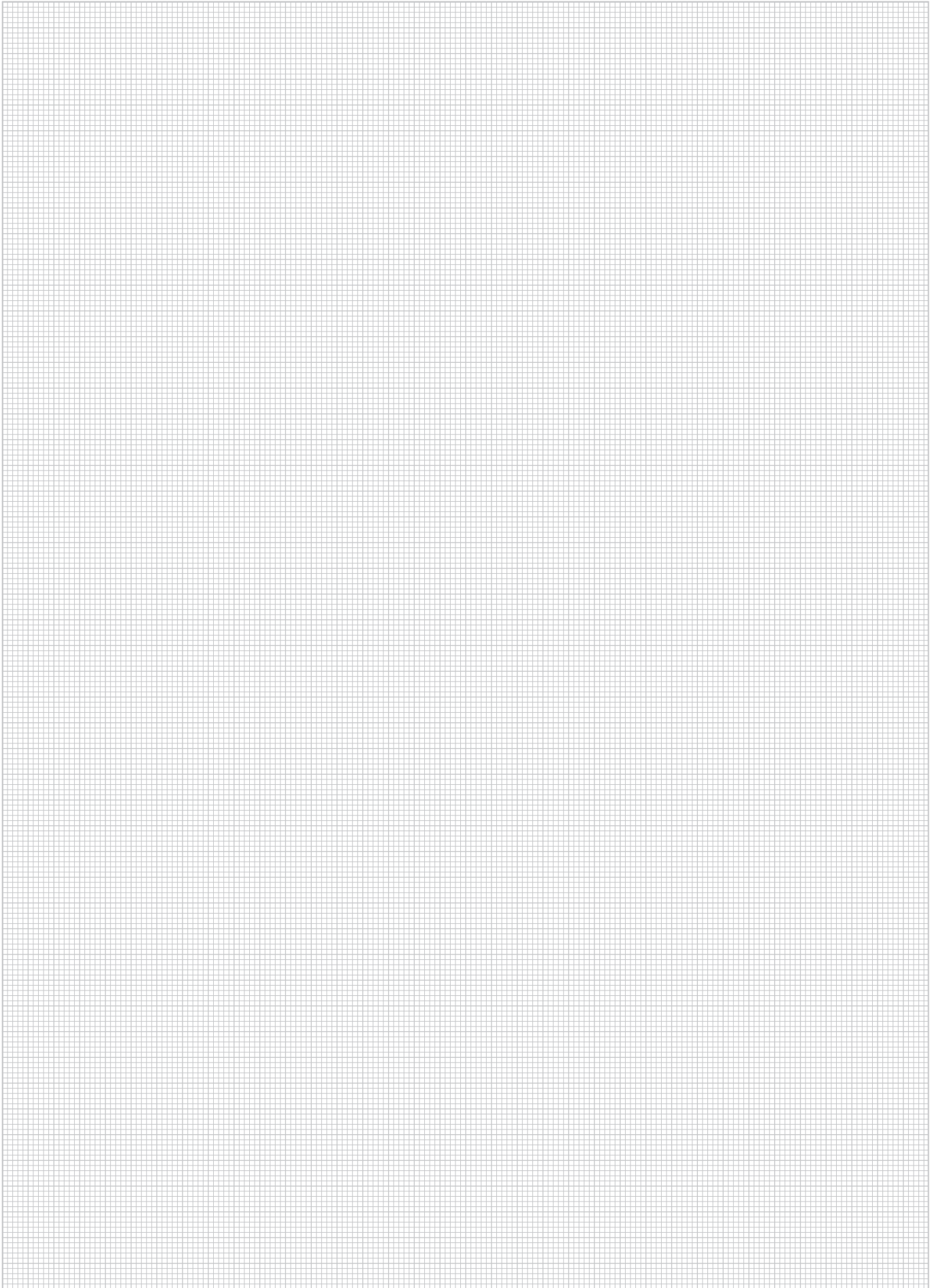



CTA (kg) SOPORTES SUELO

PRODUCTO	B soporte horizontal ó ancho de la bandeja									
	100	150	200	300	400	500	600	700	800	
SOPORTE SUELO INDIVIDUAL										
SV  GS GC i304	276	260	253	207	506	460	414	-	-	
SOPORTE PARA FALSOS SUELOS										
SFS + C-SVO  GS	176	176	176	176	161	115	87	-	-	

En los soportes múltiples se debe comprobar también que el soporte horizontal resiste la Carga de Trabajo buscada.
Encontrarás más soluciones en los sistemas modulares con perfil IPN80 ó serie 41/82 en la sección ACC.

Galvanizado en Sendzimir (GS)

GS

Ancho de la Bandeja (mm)

Dimensiones (modelo en mm)

100

150

Soporte suelo individual



Soporte SV

Soporte de longitud modelo . Perforación para fijar la bandeja de 35x7,5 mm. Se requiere de 2 anclajes (perforaciones para anclar a suelo de 12mm)

Referencia

201046

201047

Embalaje

10 u

6 u

PVR

5,34 €/u

6,58 €/u

Soportes para falsos suelos



Soporte para falso suelo SFS altura 140 mm

Soporte para fijar al C-SVO con un B1

Referencia

205602

Embalaje

24 u

PVR

8,21 €/u



Soporte C-SVO

Soporte de longitud modelo +150 . Perforación de 20x9 mm para fijar la bandeja. Se requieren 2 varillas roscadas de M8 para fijar a techo.

Referencia

203630

201073

Embalaje

16 u

16 u

PVR

5,29 €/u

7,00 €/u



Conjunto B1-100

Conjunto formado por 100 tornillos de M6 DIN603 y tuerca DIN 6923

Referencia

204356

Embalaje

1 u

PVR

37,28 €/u

Galvanizado en Caliente (GC)

GC

Ancho de la Bandeja (mm)

Dimensiones (modelo en mm)

100

150

Soporte suelo individual



Soporte SV

Soporte de longitud modelo . Perforación de 35x7,5 mm para fijar la bandeja. Se requiere de 2 anclajes (perforaciones para anclar a suelo de 12mm)

Referencia

201050

201051

Embalaje

10 u

6 u

PVR

7,97 €/u

9,50 €/u

Acero inoxidable AISI 304 (i304)

i304

Ancho de la bandeja (mm)

Dimensiones (modelo en mm)

100

150

Soporte suelo



Soporte SV

Soporte de longitud modelo . Perforación de 35x7,5 mm para fijar la bandeja. Se requiere de 2 anclajes (perforaciones para anclar a suelo de 12mm)

Referencia

201062

201063

Embalaje

10 u

6 u

PVR

19,10 €/u

22,98 €/u

GS				
Ancho de la Bandeja (mm)				
200	300	400	500	600
201048	201049	203413	203414	203415
6 u	6 u	5 u	5 u	5 u
8,69 €/u	10,69 €/u	21,57 €/u	24,45 €/u	26,57 €/u
205602				
24 u				
8,21 €/u				
201074	201076	203629	201077	205941
12 u	12 u	6 u	6 u	6 u
9,07 €/u	11,48 €/u	13,63 €/u	16,35 €/u	18,09 €/u
204356				
1 u				
37,28 €/u				

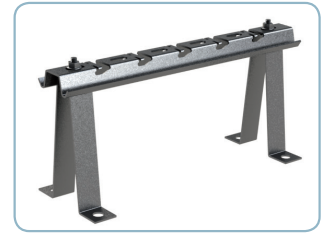
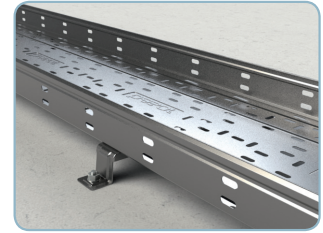









GC				
Ancho de la Bandeja (mm)				
200	300	400	500	600
201052	201053	203418	203419	203420
6 u	6 u	5 u	5 u	5 u
11,91 €/u	16,17 €/u	29,05 €/u	33,05 €/u	35,95 €/u





i304				
Ancho de la Bandeja (mm)				
200	300	400	500	600
201064	201065			
6 u	6 u			
26,48 €/u	30,23 €/u			

CTA (kg) SOPORTES PARED Y TECHO

PRODUCTO	B (soporte horizontal ó ancho de la bandeja)										
	50	100	150	200	300	400	500	600	700	800	
SOPORTES PARED											
CT30+SCR/SRB/SRB-N GS GC		70	70	70	70	70	70	60	60	60	-
C-PC+C-SR/SRB-N GS GC		-	-	-	310	165	200	120	104	-	-
SOPORTES TECHO											
KCT30 + CT30 (SCR/SRB/SRB-N) GS GC		235	186	154	131	101	82	69	60	-	-
KLPC+C-PC (SCR/SRB/SRB-N) GS GC i304		183	153	132	115	93	77	66	58	-	-
KPC+C-PC (C-SR/SRB-N) GS		191	156	132	114	90	74	63	55	-	-
KPC+C-PC DOBLE (C-SR/SRB-N) GS		260	221	192	170	138	117	101	89	-	-
K18+IPN80 (SHV) GC		-	-	-	832	700	604	531	474	428	390
SBL41-3S+P41-3S GS GC		-	330	269	227	173	140	116	98	-	-

CTA (kg) SOPORTES BÓVEDA

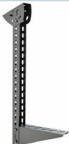
PRODUCTO	B (soporte horizontal ó ancho de la bandeja)										
	50	100	150	200	300	400	500	600	700	800	
SOPORTES BÓVEDA											
KLPC+C-PC (SCR/SRB/SRB-N) 		172	142	121	105	83	69	59	51	-	-
KAPC+C-PC (C-SR/SRB-N) 		191	156	132	114	90	74	63	55	-	-

Notas:

- Los valores de carga indicados en los soportes de pared son las Cargas de Trabajo Admisibles por altura de bandeja. Todos los perfiles que se fijan a pared están diseñados para soportar las CTA de los soportes horizontales montados cada 200 mm.

- La CTA de los soportes de techo y bóveda son los permitidos por el elemento bajante en función del ancho del soporte horizontal y considerando todas las cargas en el mismo lado. Se deberá comprobar también que el soporte horizontal resiste la Carga de Trabajo buscada.

Galvanizado en Sendzimir (GS)

GS

Ancho de la Bandeja (mm)



Dimensiones (modelo en mm)

100





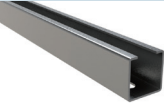

150

200

Soportes modulares de pared con CT30. Carga ligera

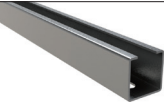
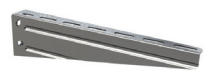
	Perfil CT30 Se suministra en 3 metros para cortar en obra. Los soportes de pared adecuados son el SCR y SRB	Referencia	206784		
		Embalaje	24 m		
		PVR	16,66 €/m		
	Soporte SCR Soporte de longitud modelo + 50 . Perforación de 35x7,5 mm para fijar la bandeja. Se requieren 2 conjuntos de tornillos CT4 para fijar al perfil	Referencia	200976	200977	200978
		Embalaje	10 u	10 u	10 u
		PVR	7,18 €/u	8,22 €/u	9,01 €/u
	Soporte SRB Soporte de longitud modelo + 50 . Fijación rápida a la bandeja BASORFIL. Se requieren 2 conjuntos de tornillos CT4 para fijar al perfil	Referencia	● 206372	● 206373	● 206374
		Embalaje	5 u	5 u	5 u
		PVR	7,42 €/u	8,46 €/u	9,43 €/u
	Soporte SRB-N + Perfil Soporte de longitud modelo +56. Fijación rápida de la bandeja Basorfil. Se requieren 2 conjuntos CT4 para fijar el perfil.	Referencia	● 223739	● 223758	● 223759
		Embalaje	5 u	5 u	5 u
		PVR	14,28 €/u	16,52 €/u	18,34 €/u
	Conjunto CT4-100 M10x20 (EZ) Conjunto de 100 tornillos de M8x20 con tuerca especial deslizante en el CT30	Referencia	207074		
		Embalaje	1 u		
		PVR	406,30 €/u		

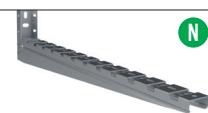
Soportes modulares de techo con CT30. Carga ligera

	Cabezal para perfil KCT30 Se requiere de 2 anclajes (perforaciones para anclar a techo de 9 mm) y 2 conjuntos de tornillos CT2 para fijar el perfil CT30	Referencia	207071		
		Embalaje	10 u		
		PVR	13,26 €/u		
	Conjunto CT2 M8x55 (EZ) Tornillo estándar según DIN	Referencia	210088		
		Embalaje	100 u		
		PVR	0,85 €/u		
	Perfil CT30 Se suministra en 3 metros para cortar en obra. Los soportes de pared adecuados son el SCR y SRB	Referencia	206784		
		Embalaje	24 m		
		PVR	16,66 €/m		
	Soporte SCR Soporte de longitud modelo + 50 . Perforación de 35x7,5 mm para fijar la bandeja. Se requieren 2 conjuntos de tornillos CT30 para fijar al perfil	Referencia	200976	200977	200978
		Embalaje	10 u	10 u	10 u
		PVR	7,18 €/u	8,22 €/u	9,01 €/u
	Soporte SRB Soporte de longitud modelo + 50 . Fijación rápida a la bandeja BASORFIL. Se requieren 2 conjuntos de tornillos CT4 para fijar al perfil	Referencia	● 206372	● 206373	● 206374
		Embalaje	5 u	5 u	5 u
		PVR	7,42 €/u	8,46 €/u	9,43 €/u
	Soporte SRB-N + Perfil Soporte de longitud modelo +56. Fijación rápida de la bandeja Basorfil. Se requieren 2 conjuntos CT4 para fijar el perfil.	Referencia	● 223739	● 223758	● 223759
		Embalaje	5 u	5 u	5 u
		PVR	14,28 €/u	16,52 €/u	18,34 €/u
	Conjunto CT4-100 M10x20 (EZ) Conjunto de 100 tornillos de M8x20 con tuerca especial deslizante en el CT30	Referencia	207074		
		Embalaje	1 u		
		PVR	406,30 €/u		

● Hasta agotar existencias. ● Nuevo producto. ● Fabricación bajo pedido. Consultar pedido mínimo.

GS			
Ancho de la Bandeja (mm)			
300	400	500	600
206784			
24 m			
16,66 €/m			
200997	200998	200999	201000
10 u	10 u	10 u	10 u
11,06 €/u	15,84 €/u	22,34 €/u	24,50 €/u
● 206375	● 206376	● 206377	● 206378
5 u	5 u	5 u	5 u
11,67	16,54 €/u	22,34 €/u	24,50 €/u
● 223760	● 223761	● 223762	● 223763
5 u	5 u	5 u	5 u
22,54 €/u	31,92 €/u	37,10 €/u	42,28 €/u
207074			
1 u			
406,30 €/u			
207071			
10 u			
13,26 €/u			
210088			
100 u			
0,85 €/u			
206784			
24 m			
16,66 €/m			
200997	200998	200999	201000
10 u	10 u	10 u	10 u
11,06 €/u	15,84 €/u	22,34 €/u	24,50 €/u
● 206375	● 206376	● 206377	● 206378
5 u	5 u	5 u	5 u
11,67	16,54 €/u	22,34 €/u	24,50 €/u
● 223760	● 223761	● 223762	● 223763
5 u	5 u	5 u	5 u
22,54 €/u	31,92 €/u	37,10 €/u	42,28 €/u
207074			
1 u			
406,30 €/u			

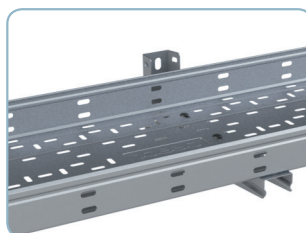
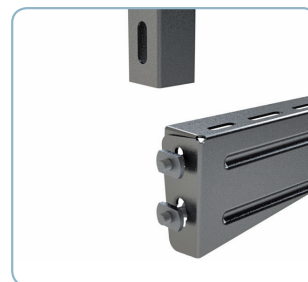
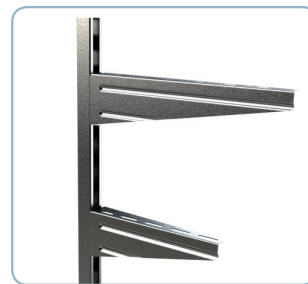

Galvanizado en Sendzimir (GS)

GS

Dimensiones (modelo en mm)



Ancho de la Bandeja (mm)

100





150

200





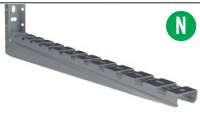

Soporte modular de pared con Perfil Colgante y C-SR

	Perfil Colgante C-PC Se suministra en 3 metros. Se requiere un mínimo de 2 anclajes (perforaciones para anclar 8,5 mm) a distancias equidistantes cada 350 mm como máximo.	Referencia Embalaje PVR	207269 18 m 25,84 €/m		
	Soporte C-SR Soporte de longitud modelo + 50 . Perforación de 20X9 mm para fijar la bandeja y fijación rápida a la bandeja BASORFIL. Se requieren 2 pasadores 206793 ó 2 pasadores 207297 para fijar al perfil (modelos 200-300 sólo 1 pasador).	Referencia Embalaje PVR			● 207264 4 u 13,09 €/u
	Pasador CT2 M8x75 (EZ) Conjunto formado por un tornillo M8x75 y tuerca M8 DIN 985	Referencia Embalaje PVR			206793 100 u 1,19 €/u

Soportes modulares con C-PC para techo. Carga media

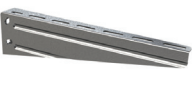
	Cabezal KPC Se recomienda esta cartela para emplear el C-PC con soportes C-SR. Se requiere de 2 anclajes (perforaciones para anclar a techo de 11mm)	Referencia Embalaje PVR			207270 14 u 17,68 €/u
	Perfil colgante C-PC Se suministra en 3 metros y se emplea para colocar soportes C-SR CLICK. Para fijar a la cartela se requiere 2 pasadores 206793 ó 2 pasadores 207297 para fijar a la cartela.	Referencia Embalaje PVR			207269 18 m 25,84 €/m
	Soporte SRB-N Soporte de longitud modelo +56. Fijación rápida de la bandeja Basorfil. Se requiere 1 pasador para fijar al C-PC ó 1 anclaje para fijar a pared.	Referencia Embalaje PVR	● 223739 5 u 14,28 €/u	● 223758 5 u 16,52 €/u	● 223759 5 u 18,34 €/u
	Soporte C-SR Soporte de longitud modelo + 50 . Perforación de 20X9 mm para fijar la bandeja y fijación rápida a la bandeja BASORFIL. Se requieren 2 pasadores 206793 ó 2 pasadores 207297 para fijar al perfil (modelos 200-300 sólo 1 pasador).	Referencia Embalaje PVR			● 207264 4 u 13,09 €/u
	Pasador CT2 M8x75 (EZ) Conjunto formado por un tornillo M8x75 y tuerca M8 DIN 985	Referencia Embalaje PVR			206793 100 u 1,19 €/u

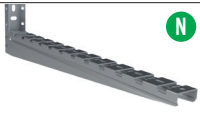
Soportes modulares con C-PC para bóvedas con SCR/SRB. Carga media

	Cartela lateral KLPC Se recomienda esta cartela para emplear el C-PC CLICK con soportes de pared SCR y SRB, en bóvedas (techo con ángulo). Se requiere de 2 anclajes (perforaciones para anclar a techo de 11mm)	Referencia Embalaje PVR	206786 20 u 18,87 €/u		
	Perfil colgante C-PC Se suministra en 3 metros y se emplea para colocar soportes SCR/SRB. Para fijar a la cartela se requiere 2 conjuntos B2	Referencia Embalaje PVR	207269 18 m 25,84 €/m		
	Soporte SCR Soporte de longitud modelo + 50 . Perforación de 35x7,5 mm para fijar la bandeja. Se requieren 2 conjuntos B2 para fijar al perfil	Referencia Embalaje PVR	200976 10 u 7,18 €/u	200977 10 u 8,22 €/u	200978 10 u 9,01 €/u
	Soporte SRB Soporte de longitud modelo + 50 . Fijación rápida a la bandeja BASORFIL. Se requieren 2 conjuntos B2 para fijar al perfil	Referencia Embalaje PVR	● 206372 5 u 7,42 €/u	● 206373 5 u 8,46 €/u	● 206374 5 u 9,43 €/u
	Soporte SRB-N Soporte de longitud modelo +56. Fijación rápida de la bandeja Basorfil. Se requiere 1 pasador para fijar al C-PC ó 1 anclaje para fijar a pared.	Referencia Embalaje PVR	● 223739 5 u 14,28 €/u	● 223758 5 u 16,52 €/u	● 223759 5 u 18,34 €/u
	Conjunto B2-100  Conjunto formado por 100 tornillos de M8 y tuerca DIN 6923	Referencia Embalaje PVR	204926 1 u 72,59 €/u		

● Hasta agotar existencias. ● Nuevo producto. ● Fabricación bajo pedido. Consultar pedido mínimo.

GS			
Ancho de la Bandeja (mm)			
300	400	500	600
207269			
18 m			
25,84 €/m			
● 207265	● 207266	● 207267	● 207268
4 u	4 u	4 u	4 u
15,47 €/u	20,13 €/u	23,29 €/u	26,52 €/u
206793			
100 u			
1,19 €/u			
207270			
14 u			
17,68 €/u			
207269			
18 m			
25,84 €/m			
● 223760	● 223761	● 223762	● 223763
5 u	5 u	5 u	5 u
22,54 €/u	31,92 €/u	37,10 €/u	42,28 €/u
● 207265	● 207266	● 207267	● 207268
4 u	4 u	4 u	4 u
15,47 €/u	20,23 €/u	23,29 €/u	26,52 €/u
206793			
100 u			
1,19 €/u			
206786			
20 u			
18,87 €/u			
207269			
18 m			
25,84 €/m			
200997	200998	200999	201000
10 u	10 u	10 u	10 u
11,06 €/u	15,84 €/u	22,34 €/u	24,50 €/u
● 206375	● 206376	● 206377	● 206378
5 u	5 u	5 u	5 u
11,67	16,54 €/u	22,34 €/u	24,50 €/u
● 223760	● 223761	● 223762	● 223763
5 u	5 u	5 u	5 u
22,54 €/u	31,92 €/u	37,10 €/u	42,28 €/u
204926			
1 u			
72,59 €/u			

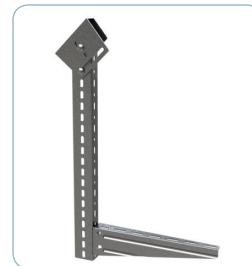

Galvanizado en Sendzimir (GS)

GS

Ancho de la Bandeja (mm)







Dimensiones (modelo en mm)

100

150

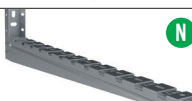
200

Soportes modulares con C-PC para techo. Carga media

	Cartela KAPC Se recomienda esta cartela para emplear el C-PC con soportes C-SR. Se requiere de 2 anclajes (perforaciones para anclar a techo de 11mm)	Referencia			201116
		Embalaje			12 u
		PVR			10,03 €/u
	Perfil colgante C-PC Se suministra en 3 metros y se emplea para colocar soportes C-SR CLICK. Para fijar a la cartela se requiere 2 pasadores 206793 ó 2 pasadores 207297 para fijar al perfil (modelos 200-300 sólo 1 pasador).	Referencia			207269
		Embalaje			18 m
		PVR			25,84 €/m
	Soporte SRB-N Soporte de longitud modelo +56. Fijación rápida de la bandeja Basorfil. Se requiere 1 pasador para fijar al C-PC ó 1 anclaje para fijar a pared.	Referencia	● 223739	● 223758	● 223759
		Embalaje	5 u	5 u	5 u
		PVR	14,28 €/u	16,52 €/u	18,34 €/u
	Soporte C-SR Soporte de longitud modelo +50. Perforación de 20x9 mm para fijar la bandeja y fijación rápida a la bandeja BASORFIL. Se requieren 2 pasadores 206793 ó 2 pasadores 207297 para fijar al perfil (modelos 200-300 sólo 1 pasador).	Referencia			● 207264
		Embalaje			4 u
		PVR			13,09 €/u
	Conjunto B2-100 EZ Conjunto formado por 100 tornillos de M8 y tuerca DIN 6923	Referencia			204926
		Embalaje			1 u
		PVR			72,59 €/u
	Pasador CT2 M8x75 (EZ) Conjunto formado por un tornillo M8x75 y tuerca M8 DIN 985	Referencia			206793
		Embalaje			100 u
		PVR			1,19 €/u

Otros elementos

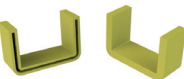
	Pasador DIN94 8x80 (EZ) Pasador aletas DIN 94 para fijación rápida	Referencia			207297
		Embalaje			100 u
		PVR			1,62 €/u
	Tapón TFPC Tapón protector TFPC PVC	Referencia		214809	
		Embalaje		1 u	
		PVR		2,62 €/u	

● Hasta agotar existencias. ● Nuevo producto. ● Fabricación bajo pedido. Consultar pedido mínimo.

GS			
Ancho de la Bandeja (mm)			
300	400	500	600
201116			
12 u			
10,03 €/u			
207269			
18 m			
25,84 €/m			
● 223760	● 223761	● 223762	● 223763
5 u	5 u	5 u	5 u
22,54 €/u	31,92 €/u	37,10 €/u	42,28 €/u
● 207265	● 207266	● 207267	● 207268
4 u	4 u	4 u	4 u
15,47 €/u	20,23 €/u	23,29 €/u	26,52 €/u
204926			
1 u			
72,59 €/u			
206793			
100 u			
1,19 €/u			
207297			
100 u			
1,62 €/u			
214809			
1 u			
2,62 €/u			

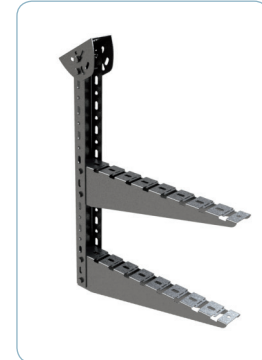

Galvanizado en Caliente (GC)

GC

Dimensiones (modelo en mm)



Ancho de la Bandeja (mm)

100





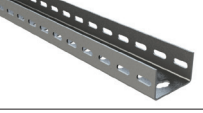

150

200



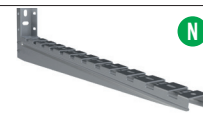

Soportes modulares con perfil colgante

	Perfil colgante C-PC Se suministra en 3 metros. Se requiere un mínimo de 2 anclajes (perforaciones para anclar 12 mm) a distancias equidistantes cada 350 mm como máximo.	Referencia Embalaje PVR	200229 3 m 37,91 €/m		
	Soporte C-SR Soporte de longitud modelo + 50 . Perforación de 35x7,5 mm para fijar la bandeja. Se requieren 4 conjuntos B2 para fijar al perfil ó 2 pasadores 206793.	Referencia Embalaje PVR	● 203460 4 u 18,53 €/u		
	Conjunto B2-100 Conjunto formado por 100 tornillos de M8 y tuerca DIN 6923	Referencia Embalaje PVR	206792 1 u 107,72 €/u		

Soportes modulares con C-PC para bóvedas. Carga ligera

	Cartela lateral KLPC Se recomienda esta cartela para emplear el C-PC con soportes de pared SCR y SRB, en bóvedas (techo con ángulo). Se requiere de 2 anclajes (perforaciones para anclar a techo de 12mm)	Referencia Embalaje PVR	206787 20 u 27,88 €/u		
	Perfil colgante C-PC Se suministra en 3 metros y se emplea para colocar soportes SCR/SRB. Para fijar a la cartela se requiere 2 conjuntos M10x30	Referencia Embalaje PVR	200229 3 m 37,91 €/m		
	Soporte SCR Soporte de longitud modelo + 50 . Perforación de 35x7,5 mm para fijar la bandeja. Se requieren 2 conjuntos B1 para fijar al perfil	Referencia Embalaje PVR	200980 10 u 10,02 €/u	200981 10 u 12,56 €/u	200982 10 u 13,54 €/u
	Soporte SRB Soporte de longitud modelo + 50 . Fijación rápida a la bandeja BASORFIL. Se requieren 2 conjuntos B1 para fijar al perfil	Referencia Embalaje PVR	● 206379 1 u 11,65 €/u	● 206380 1 u 14,21 €/u	● 206381 1 u 15,01 €/u
	Soporte SRB-N Soporte de longitud modelo +56. Fijación rápida de la bandeja Basorfil. Se requiere 1 pasador para fijar al C-PC ó 1 anclaje para fijar a pared.	Referencia Embalaje PVR	● 223764 1 u 18,76 €/u	● 223766 1 u 21,84 €/u	● 223767 1 u 24,78 €/u
	Conjunto B2-100 Conjunto formado por 100 tornillos de M8 y tuerca DIN 6923	Referencia Embalaje PVR	206792 1 u 107,72 €/u		

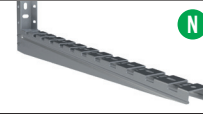
Soportes modulares con C-PC para bóvedas. Carga media

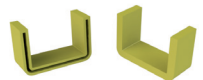
	Cartela KAPC Se recomienda esta cartela para emplear el C-PC con soportes de pared C-SR, en bóvedas (techo con ángulo). Se requiere de 2 anclajes (perforaciones para anclar a techo de 12mm)	Referencia Embalaje PVR	201117 12 u 18,53 €/u		
	Perfil colgante C-PC Se suministra en 3 metros y se emplea para colocar soportes C-SR. Para fijar a la cartela se requiere 4 conjuntos B2 ó 1 pasadores 206793 y 2 conjuntos B2	Referencia Embalaje PVR	200229 3 m 37,91 €/m		
	Soporte SRB-N Soporte de longitud modelo +56. Fijación rápida de la bandeja Basorfil. Se requiere 1 pasador para fijar al C-PC ó 1 anclaje para fijar a pared.	Referencia Embalaje PVR	● 223764 1 u 18,76 €/u	● 223766 1 u 21,84 €/u	● 223767 1 u 24,78 €/u
	Soporte C-SR Soporte de longitud modelo + 50 . Perforación de 35x7,5 mm para fijar la bandeja. Se requieren 4 conjuntos B2 para fijar al perfil ó 2 pasadores 206793.	Referencia Embalaje PVR	● 203460 4 u 18,53 €/u		
	Conjunto B2-100 Conjunto formado por 100 tornillos de M8 y tuerca DIN 6923	Referencia Embalaje PVR	206792 1 u 107,72 €/u		
	Tapón TFPC Tapón protector TFPC PVC	Referencia Embalaje PVR	214809 1 u 2,62 €/u		

GC			
Ancho de la Bandeja (mm)			
300	400	500	600
200229			
3 m			
37,91 €/m			
● 201032	● 201033	● 201034	● 201035
4 u	4 u	4 u	4 u
32,12 €/u	33,83 €/u	39,78 €/u	45,90 €/u
206792			
1 u			
107,72 €/u			
206787			
20 u			
27,88 €/u			
200229			
3 m			
37,91 €/m			
201002	201003	201004	201005
1 u	1 u	1 u	1 u
16,35 €/u	24,11 €/u	39,76 €/u	45,04 €/u
● 206382	● 206383	● 206384	● 206385
1 u	1 u	1 u	1 u
18,02 €/u	25,75 €/u	41,44 €/u	46,72 €/u
● 223768	● 223769	● 223770	● 223771
1 u	1 u	1 u	1 u
30,52 €/u	44,66 €/u	56,34 €/u	60,48 €/u
206792			
1 u			
107,72 €/u			
201117			
12 u			
18,53 €/u			
200229			
3 m			
37,91 €/m			
● 223768	● 223769	● 223770	● 223771
1 u	1 u	1 u	1 u
30,52 €/u	44,66 €/u	56,34 €/u	60,48 €/u
● 201032	● 201033	● 201034	● 201035
4 u	4 u	4 u	4 u
23,12 €/u	33,83 €/u	39,78 €/u	45,90 €/u
206792			
1 u			
107,72 €/u			
214809			
1 u			
2,62 €/u			

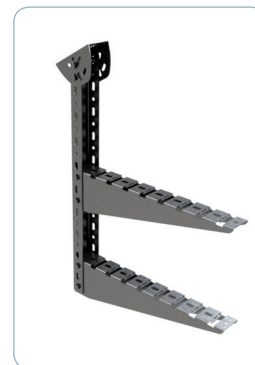
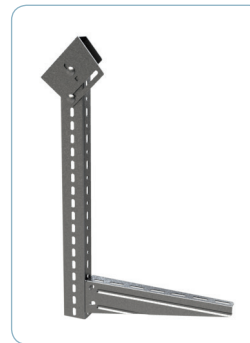
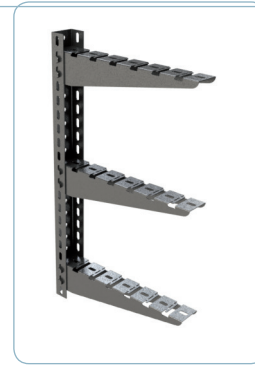

Acero inoxidable AISI 304 (I304)





I304

Ancho de la bandeja (mm)

Dimensiones (modelo en mm)

100 150 200 300 400 500 600

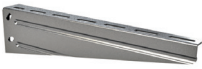
Soporte techo modular con C-PC

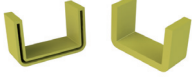
	Cartela KLPC Se recomienda esta cartela para emplear el C-PC con soportes de pared SCR, en bóvedas. Se requiere de 2 anclajes (perforaciones para anclar a techo de 12mm)	Referencia	● 201121						
		Embalaje	20 u						
		PVR	39,95 €/u						
	Conjunto B2-100 Conjunto formado por 50 tornillos de M8 y tuerca DIN 6923	Referencia	205392						
		Embalaje	1 u						
		PVR	260,91						
	Perfil colgante C-PC Se suministra en 3 metros. Para fijar a la cartela se requiere 4 conjuntos B1	Referencia	205701						
		Embalaje	18 m						
		PVR	110,79 €/m						
	Soporte SCR Soporte de longitud modelo + 50. Perforación de 35x7,5 mm para fijar la bandeja. Para fijar al perfil se requiere 2 conjuntos B1	Referencia	200995	200996	204691	201020	201021	204464	201022
		Embalaje	10 u	10 u	10 u	10 u	10 u	10 u	10 u
		PVR	32,08 €/u	35,52 €/u	39,53 €/u	49,40 €/u	80,49 €/u	90,77 €/u	103,13 €/u
	Conjunto B2-100 Conjunto formado por 100 tornillos de M8 y tuerca DIN 6923	Referencia	205392						
		Embalaje	1 u						
		PVR	260,91						
	Tapón TFPC Tapón protector TFPC PVC	Referencia	214809						
		Embalaje	1 u						
		PVR	2,62 €/u						

Calidades

GS

GC

ALUMINIO

i304

Elementos de fijación a viga

	Grapa viga GV2 No requiere accesorios adicionales	Referencia	215501			218642
		Embalaje	26 u			26 u
		PVR	Consultar ACC			Consultar ACC
	Grapa viga variable GVV2 No requiere accesorios adicionales	Referencia	207073			
		Embalaje	42 u			
		PVR	Consultar ACC			
	Brida viga a perfil IPN 80 BRP No requiere accesorios adicionales. Perforación de 50x12	Referencia		205624		
		Embalaje		1 u		
		PVR		Consultar ACC		
	Brida viga hasta 22 mm BCA 41x41 No requiere accesorios adicionales. Perforación de 50x12	Referencia		208809		
		Embalaje		25 u		
		PVR		Consultar ACC		
	Brida viga hasta 22 mm BCA 82x41 No requiere accesorios adicionales. Perforación de 50x12	Referencia		208810		
		Embalaje		1 u		
		PVR		7,10 €/u		
	Brida viga a 41X41 BVL41 No requiere accesorios adicionales. Perforación de 50x12	Embalaje		211230		
		PVR		14 u		
		PVR		Consultar ACC		
	Brida viga a 82X41 BVL82 No requiere accesorios adicionales. Perforación de 50x12	Embalaje		211231		
		PVR		12 u		
		PVR		Consultar ACC		
	Cinta sujeción multiusos CSJ No requiere accesorios adicionales. Perforación de 6 mm	Embalaje		203461		203462
		PVR		10 m		10 m
		PVR		Consultar ACC		Consultar ACC

● Hasta agotar existencias. ● Nuevo producto. ● Fabricación bajo pedido. Consultar pedido mínimo.

Galvanizado sendzimir y algunas piezas en electrozincado





GS

Ancho de la bandeja (mm)

Dimensiones (modelo en mm)

100	150	200	300	400	500	600
-----	-----	-----	-----	-----	-----	-----

Soportes modulares de techo con P41-3S. Carga ligera

	Cabezal SBL41-3S Cartela click rápida para cargas medias o bajas. Posibilidad de instalación con pasador de seguridad CT2	Referencia	218657						
		Embalaje	1 u						
		PVR	17,85 €/u						
	Cabezal K41-3S (EZ) Cartela click rápida para cargas altas. Posibilidad de instalación con pasador de seguridad CT2	Referencia	218656						
		Embalaje	2 u						
		PVR	26,52 €/u						
	Pasador CT2 M10x65 (EZ) Conjunto formado por un tornillo M10x65 y tuerca M10 DIN 985	Referencia	218704						
		Embalaje	100 u						
		PVR	1,77 €/u						
	P41-3S 41x41x2 3m Se suministra en tramos de 3 metros.	Referencia	217313						
		Embalaje	3 m						
		PVR	28,05 €/m						
	Soporte SHST Soporte de longitud modelo + 50 . Fijación rápida a la bandeja BASORFIL. Se fija a presión en el perfil SP3S	Referencia	214489	214490	214491	214492	214493	214494	214495
		Embalaje	4 u	4 u	4 u	4 u	4 u	4 u	4 u
		PVR	13,43 €/u	15,64 €/u	17,85 €/u	25,16 €/u	29,92 €/u	35,36 €/u	40,63 €/u

Otros elementos

	Tapón TF41 Tapón plástico protector para perfil 41x41	Referencia	205627						
		Embalaje	50 u						
		PVR	Consultar ACC						

basorsupport P41-3S SHST +

Soluciones MODULARES a techo

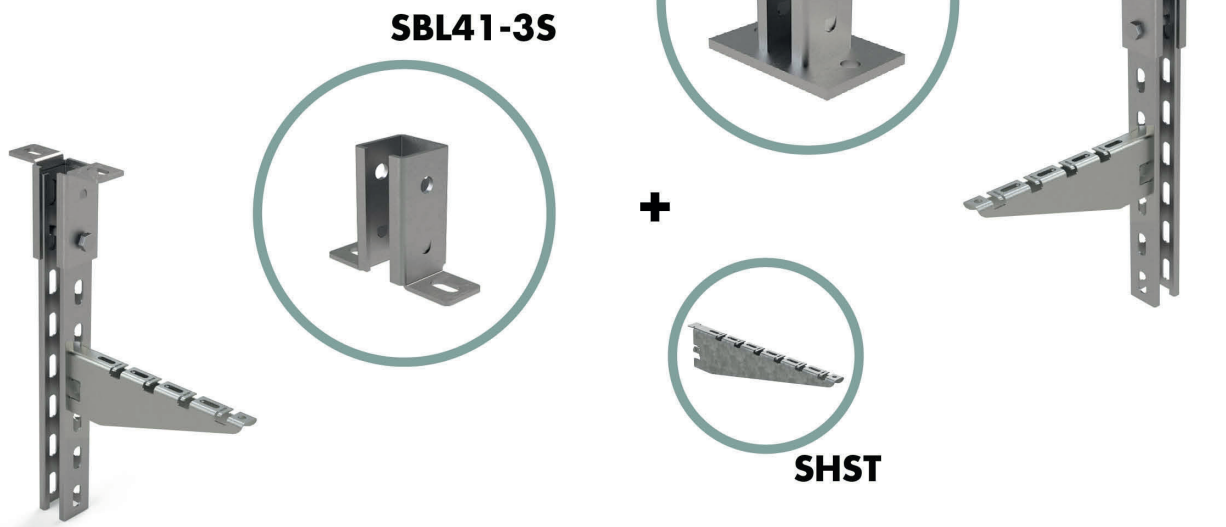

+ INFO MONTAJE SHST PAG. 81

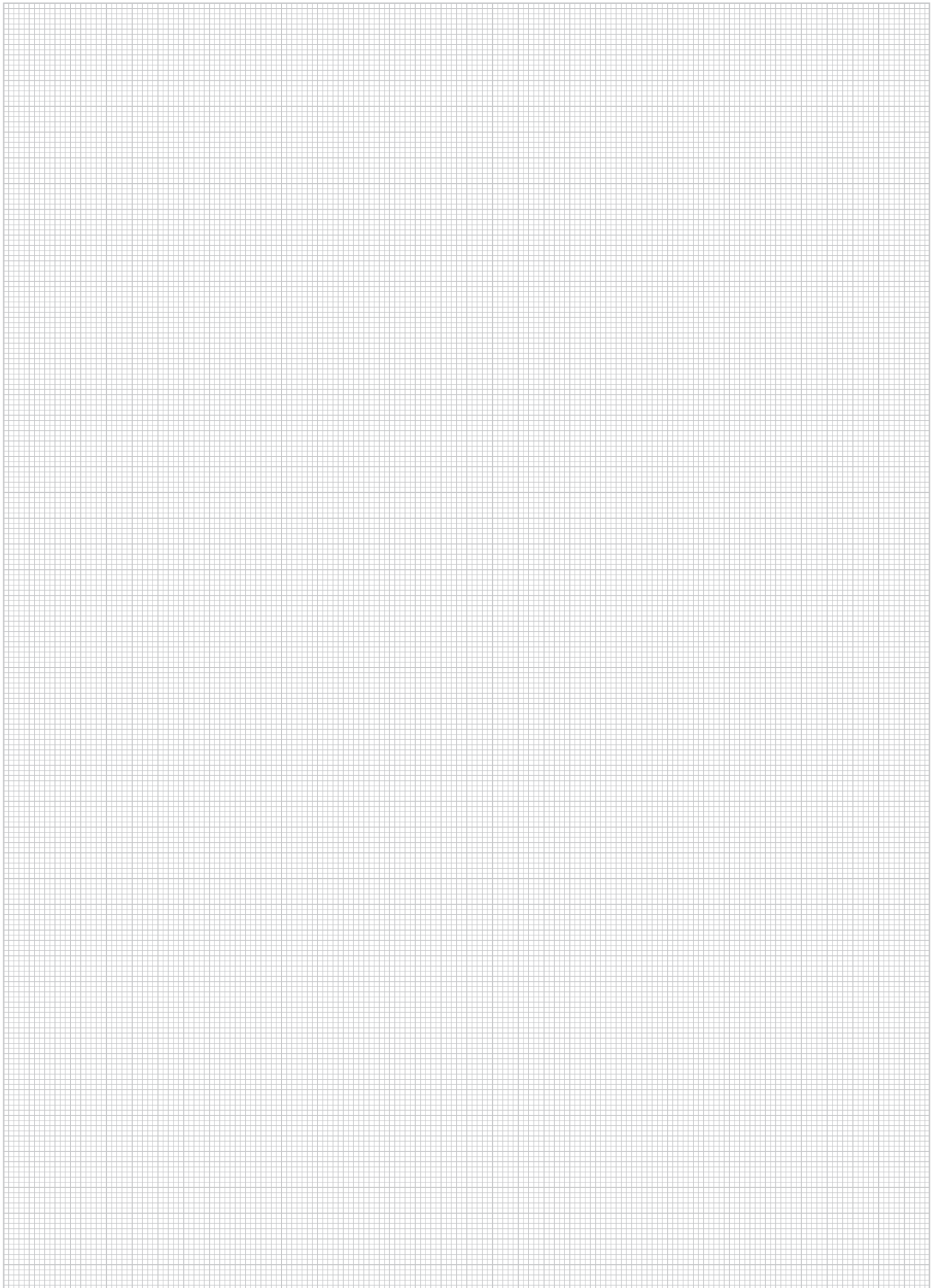

BasorCANAL

Canales específicas

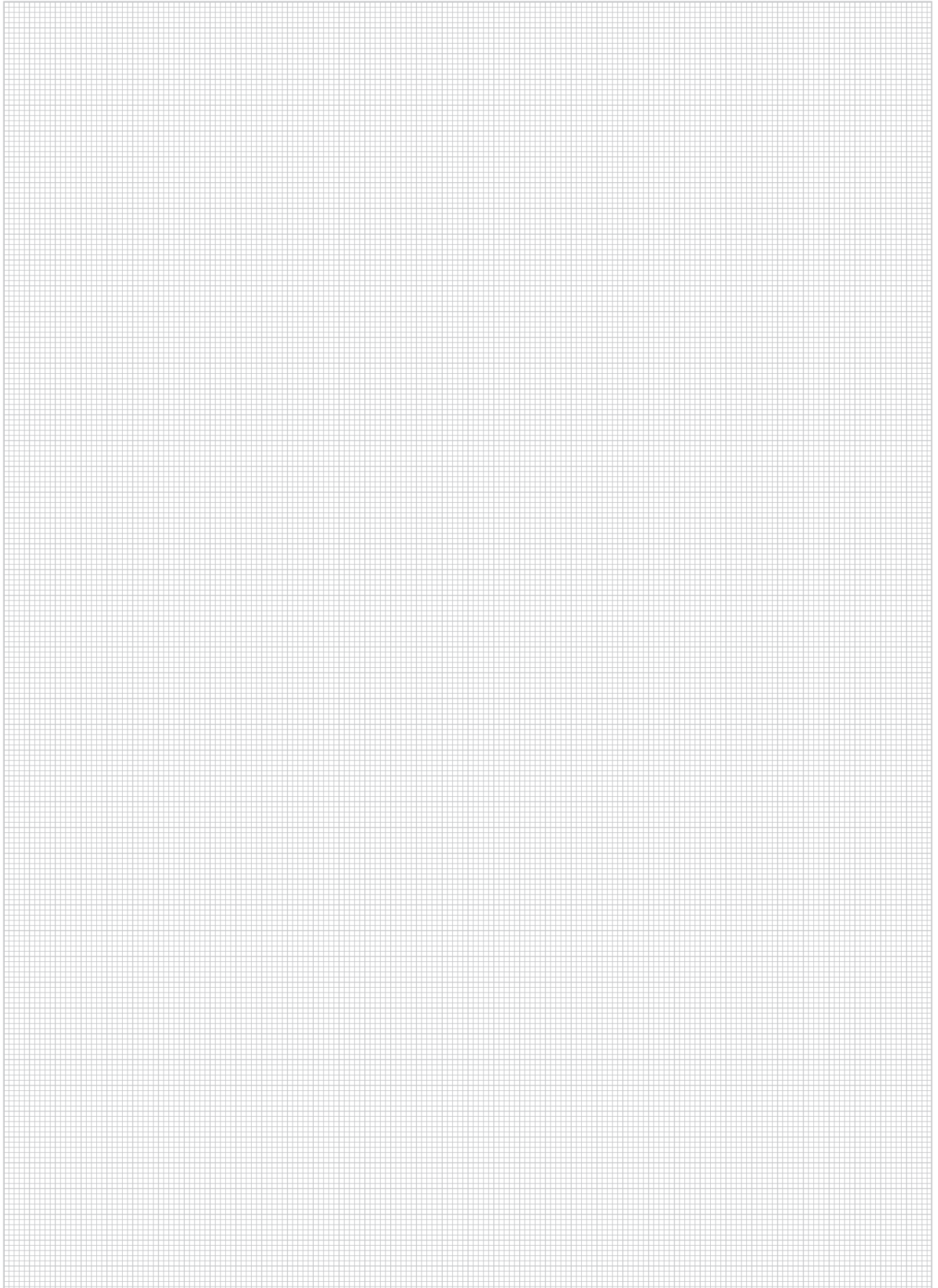

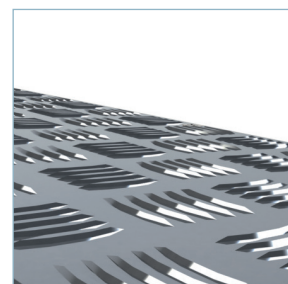
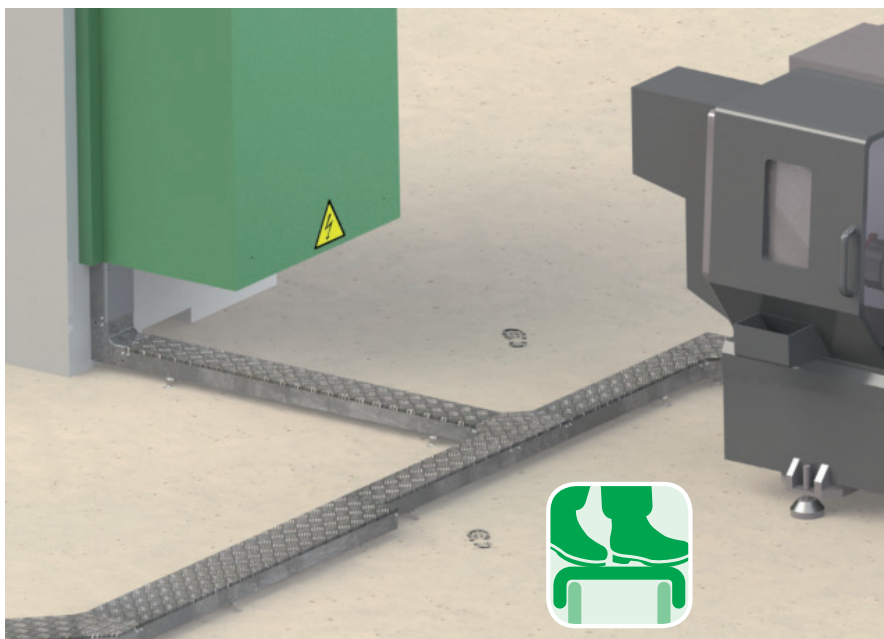

Se recomienda para:

Instalaciones pisables específica para maquinarias industriales

Modelos:

Modelos (HxB): 100x100; 200x100; 300x100; 400x100; 500x100; 600x100

Acabados: Cuerpo en GS con tapa en aluminio lagrimado o GS según necesidad

Características de la canal BASORCANAL CT

UNE -EN 50085

- Sistema metálico
- Resistencia al impacto: 20J
- Temperatura mínima de almacenamiento y transporte de -45°
- Temperatura mínima de instalación de -25 °C
- Temperatura máxima de 120 °C
- No propagador de la llama
- Con continuidad eléctrica
- Sin aislamiento eléctrico
- Grado de protección:
 - IP20 e IK10
- Con cubierta de acceso que puede abrirse con herramientas
- Carga puntual máxima admisible de 150 Kg

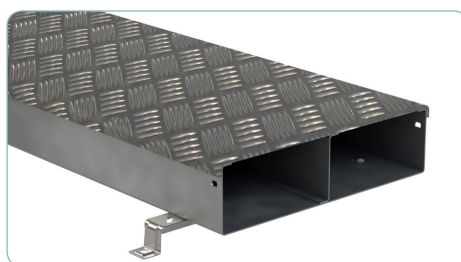

Cuerpo en galvanizado sendzimir (GS) y tapa en Aluminio (AL) ó galvanizado sendzimir (GS)



GS
AL

Altura 100



Dimensiones (base x altura)

100x100	200x100	300x100	400x100	500x100	600x100
---------	---------	---------	---------	---------	---------







Canales estancas CT

	Bandeja pisable WT GS Canal pisable de 2 metros	Referencia	210146	210147	210148	210149	210150	210151
		Embalaje	4 m	4 m	4 m	4 m	4 m	4 m
		PVR	44,21 €/m	54,55 €/m	67,22 €/m	77,51 €/m	87,71 €/m	97,99 €/m
	Tapa pisable TWT Aluminio 4/1,5 AL Tapa de 2 metros en aluminio pisable hasta 150 kg. Requiere 6 tornillos M6x16 DIN 7991	Referencia	210191	210192	210193	210194	210195	210196
		Embalaje	2 m	2 m	2 m	2 m	2 m	2 m
		PVR	49,59 €/m	80,81 €/m	118,91 €/m	151,73 €/m	185,04 €/m	218,09
	Pack DIN7991-100 M6x16 EZ Permite bloquear la tapa mediante tornillo. Se suministran en CINCADOS	Referencia	210265					
		Embalaje	1 u					
		PVR	13,38 €/u					

Elementos de unión

	Junta de unión JUWT Requiere 2 conjuntos de tornillos B1	Referencia	210177					
		Embalaje	5 u					
		PVR	2,35 €/u					
	Conjunto B1-100 EZ Conjunto formado por 100 tornillos de M6 DIN603 y tuerca DIN 6923. Se suministran en CINCADOS	Referencia	204356					
		Embalaje	1 u					
		PVR	Consultar SCM					

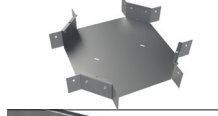
Accesorios para la conducción de cables

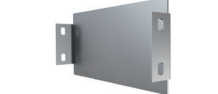
	Curva plana CPWT Requiere 2 conjuntos de tornillos B1	Referencia	210152	210153	210154	210155	210156	210157
		Embalaje	1 u	1 u	1 u	1 u	1 u	1 u
		PVR	61,29 €/u	74,36 €/u	92,22 €/u	110,70 €/u	130,61 €/u	155,45 €/u
	Curva plana 45° CPWT45 Requiere 2 conjuntos de tornillos B1	Referencia	210158	210159	210160	210161	210162	210164
		Embalaje	1 u	1 u	1 u	1 u	1 u	1 u
		PVR	58,46 €/u	70,04 €/u	84,55 €/u	104,81 €/u	127,05 €/u	149,32 €/u
	Curva CCCWT Requiere 2 conjuntos de tornillos B1	Referencia	210171	210172	210173	210174	210175	210176
		Embalaje	1 u	1 u	1 u	1 u	1 u	1 u
		PVR	89,78 €/u	97,22 €/u	109,07 €/u	118,97 €/u	127,36 €/u	135,30 €/u
	Derivación TEWT Requiere 2 conjuntos de tornillos B1	Referencia	210165	210166	210167	210168	210169	210170
		Embalaje	1 u	1 u	1 u	1 u	1 u	1 u
		PVR	72,59 €/u	83,47 €/u	103,90 €/u	127,40 €/u	146,45 €/u	176,64 €/u
	Derivación CRWT Requiere 4 conjuntos de tornillos B1	Referencia	210292	210293	210294	210295	210296	210297
		Embalaje	1 u	1 u	1 u	1 u	1 u	1 u
		PVR	93,07 €/u	110,70 €/u	130,87 €/u	153,50 €/u	178,51 €/u	205,98 €/u
	Perfil separador PSWT Requiere 4 conjuntos de tornillos B1 por tramo	Referencia	210180					
		Embalaje	2 m					
		PVR	22,89 €/m					
	Reducción 100 mm REWT Requiere 2 conjuntos de tornillos B1	Referencia	210087					
		Embalaje	1 u					
		PVR	11,09 €/u					
	Tapa final TFWT Accesorio que permite tapar la canal por el extremo. Requiere piezas 4 conjuntos B1	Referencia	210240	210241	210242	210243	210244	210245
		Embalaje	1 u	1 u	1 u	1 u	1 u	1 u
		PVR	17,52 €/u	18,52 €/u	20,99 €/u	22,09 €/u	24,63 €/u	25,68 €/u

Galvanizado en Sendzimir (GS) y tapa en aluminio lagrimado

GS
AL



Altura 100

Dimensiones (base x altura)

100x100	200x100	300x100	400x100	500x100	600x100
---------	---------	---------	---------	---------	---------



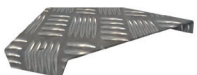

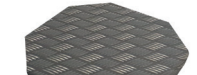
Tapas para canal pisable WT

AL

		Referencia	210197	210198	210199	210200	210201	210202
	Tapa curva plana 90° TCPWT90							
	Requiere 3/5 conjuntos de tornillos M6x16 DIN7991							
		Embalaje	1 u	1 u	1 u	1 u	1 u	1 u
	PVR	54,95 €/u	91,32 €/u	141,22 €/u	204,84 €/u	281,83 €/u	372,66 €/u	
	Tapa curva plana 45° TCPWT45							
	Requiere 3 conjuntos de tornillos M6x16 DIN7991							
		Embalaje	1 u	1 u	1 u	1 u	1 u	1 u
	PVR	55,90 €/u	78,89 €/u	108,31 €/u	143,43 €/u	196,48 €/u	259,15 €/u	
	Tapa derivación TTEWT							
	Requiere 4 conjuntos de tornillos M6x16 DIN7991							
		Embalaje	1 u	1 u	1 u	1 u	1 u	1 u
	PVR	67,87 €/u	109,90 €/u	165,47 €/u	234,75 €/u	317,56 €/u	414,08 €/u	
	Tapa derivación TCRWT							
	Requiere 8 conjuntos de tornillos M6x16 DIN7991							
		Embalaje	1 u	1 u	1 u	1 u	1 u	1 u
	PVR	78,96 €/u	124,20 €/u	180,00 €/u	246,48 €/u	324,00 €/u	412,20 €/u	

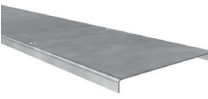
Tapas para canal pisable WT en verticales

GS

		Referencia	210185	210186	210187	210188	210189	210190
	Tapa TSWT							
	Tapa de 2 metros en GS. Requiere 6 tornillos M6x16 DIN 7991							
		Embalaje	2 m	2 m	2 m	2 m	2 m	2 m
	PVR	19,50 €/m	28,75 €/m	39,91 €/m	49,58 €/m	59,41 €/m	69,17 €/m	
	Tapa curva plana TSCPWT							
	Requiere 3/5 conjuntos de tornillos M6x16 DIN7991							
		Embalaje	1 u	1 u	1 u	1 u	1 u	1 u
	PVR	20,13 €/u	27,09 €/u	37,35 €/u	53,83 €/u	71,55 €/u	90,34 €/u	
	Tapa curva plana 45° TSCP45WT							
	Requiere 3 conjuntos de tornillos M6x16 DIN7991							
		Embalaje	1 u	1 u	1 u	1 u	1 u	1 u
	PVR	20,41 €/u	24,88 €/u	30,89 €/u	41,95 €/u	52,26 €/u	66,44 €/u	
	Tapa derivación TSTEWT							
	Requiere 4 conjuntos de tornillos M6x16 DIN7991							
		Embalaje	1 u	1 u	1 u	1 u	1 u	1 u
	PVR	22,82 €/u	30,57 €/u	44,19 €/u	59,76 €/u	77,64 €/u	98,61 €/u	

Otros elementos

	Pack TMK 100 M6	Referencia	● 210266
	Conjunto que permite bloquear la tapa mediante tornillo. Se suministran en CINCADOS	Embalaje	1 u
		PVR	55,35 €/u

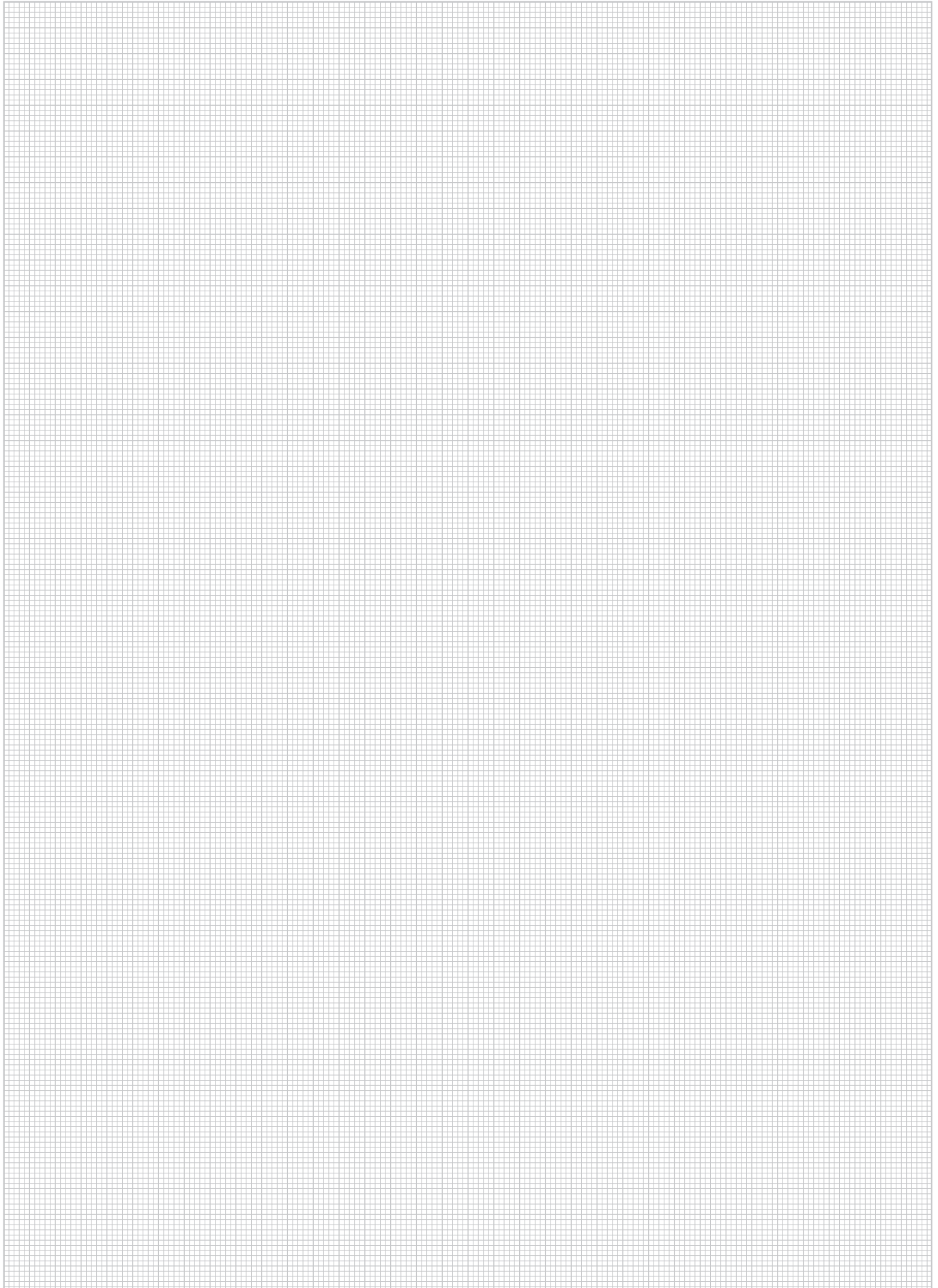

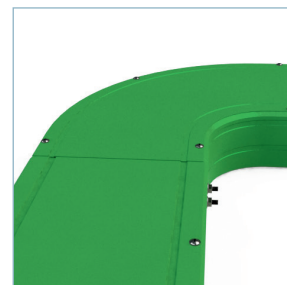
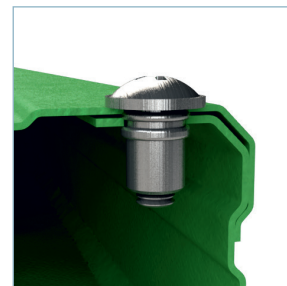
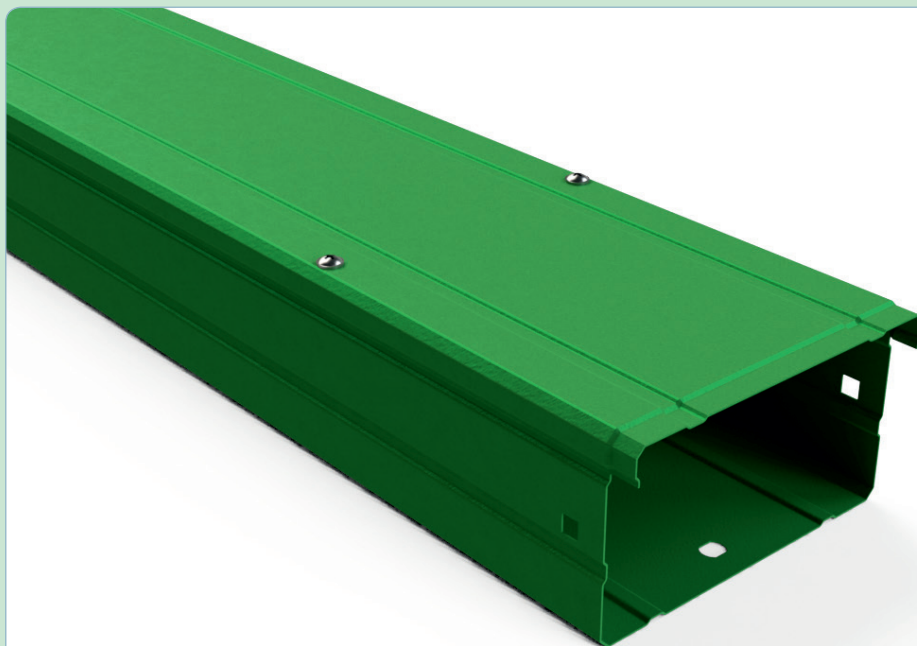

Se recomienda para:

Instalaciones estancas en alimentación de maquinarias industriales

Modelos:

Modelos (HxB): 40x80; 40x120; 60x120; 80x140; 80x200; 100x200; 100x300; 100x400; 100x600.







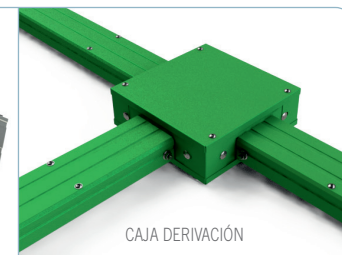
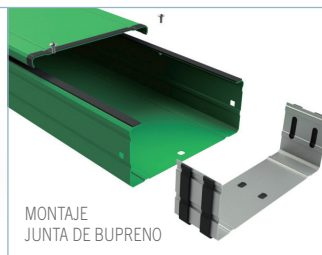
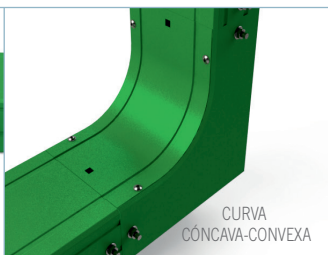
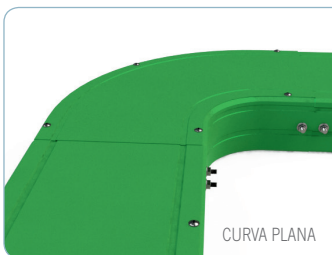

Acabados: GSP Acero galvanizado sendzimir recubierto de pintura poliester RAL 6011

Características de la canal BASORCANAL CT

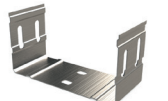
UNE -EN 50085

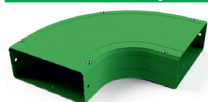
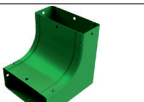
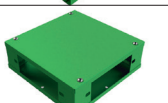
- Sistema metálico
- Resistencia al impacto: 20J
- Temperatura mínima de almacenamiento y transporte de -45°
- Temperatura mínima de instalación de -25°C
- Temperatura máxima de 120°C
- No propagador de la llama
- Con continuidad eléctrica
- Sin aislamiento eléctrico
- Grado de protección:
 - IP65 con junta de bupreno
 - IP53 sin junta de bupreno
- Protección alta exteriormente y media interiormente contra sustancias corrosivas o contaminantes
- Con cubierta de acceso que puede abrirse con herramientas
- Clase 8+ según IEC 61537



Acero galvanizado sendzimir +pintura poliester GSP		GSP			
		Altura 40		Altura 60	
		40x80	40x120	60x120	
Dimensiones (altura x base en mm)					
Canales estancas CT					
	Canal estanca CT Se suministra con tapa y en tramos de 3 metros. Requiere de una junta de unión JUCT	Referencia Embalaje PVR	200151 12 m 18,96 €/m	● 200152 12 m 26,06 €/m	200153 6 m 26,06 €/m
	Pack DIN7985-100 M4x10 (EZ) Conjunto que permite bloquear la tapa mediante tornillo. Se suministran CINCADOS	Referencia Embalaje PVR	206818 1 u 9,64 €/u		
Elementos de unión					
	Junta de unión JUCT (GS) Requiere 6 conjuntos de tornillos B1	Referencia Embalaje PVR	200181 5 u 3,76 €/u	● 200182 5 u 4,19 €/u	200183 5 u 4,89 €/u
	Conjunto B1-100 (EZ) Conjunto formado por 100 tornillos de M6 DIN603 y tuerca DIN 6923. Se suministran CINCADOS	Referencia Embalaje PVR	204356 1 u Consultar SCM		
Accesorios para la conducción de cables					
	Curva plana CPT Se requiere una junta de unión JUCT	Referencia Embalaje PVR	200161 1 u 70,42 €/u	● 200162 1 u 85,59 €/u	200163 1 u 77,81 €/u
	Curva CCCT Se requiere una junta de unión JUCT	Referencia Embalaje PVR	200171 1 u 64,86 €/u	● 200172 1 u 74,36 €/u	200173 1 u 74,36 €/u
	Caja derivación CDT Permite realizar conexiones y cruces según altura máxima de canal. Requiere de un acoplamiento AC ó de una tapa ciega TC	Referencia Embalaje PVR	200191 1 u 63,58 €/u		200192 1 u 65,08 €/u
	Tapa ciega TC para CDT Accesorio que permite bloquear la salida de la CDT. Requiere 2 conjuntos B1	Referencia Embalaje PVR	200223 1 u 6,58 €/u		200224 1 u 7,12 €/u
	Tapa final TF Accesorio que permite tapar la canal por el extremo. Requiere piezas 2 conjuntos B1	Referencia Embalaje PVR	200213 1 u 9,48 €/u	● 200214 1 u 9,54 €/u	200215 1 u 10,63 €/u
	Acoplamiento AC a CDT-40 Requiere de 5 conjuntos B1	Referencia Embalaje PVR	200195 1 u 31,83 €/u	● 200196 1 u 31,83 €/u	
	Acoplamiento AC a CDT-60 Requiere de 5 conjuntos B1	Referencia Embalaje PVR	200197 1 u 33,28 €/u	● 200198 1 u 33,28 €/u	200199 1 u 28,94 €/u
	Acoplamiento AC a CDT-80 Requiere de 5 conjuntos B1	Referencia Embalaje PVR	200200 1 u 33,95 €/u	● 200201 1 u 33,95 €/u	200202 1 u 33,30 €/u
	Acoplamiento AC a CDT-100 Requiere de 5 conjuntos B1	Referencia Embalaje PVR	200205 1 u 34,91 €/u	● 200206 1 u 35,96 €/u	200207 1 u 34,91 €/u
Accesorios para obtener IP65					
	Junta bupreno JBP NO requiere ningún accesorio adicional. Se coloca en la parte superior de la canal y en las juntas de unión	Referencia Embalaje PVR	200227 30 m 1,28 €/m		

● Fabricación bajo pedido. Consultar pedido mínimo.

GSP					
Altura 80		Altura 100			
80x140	80x200	100x200	100x300	100x400	100x600
200154 6 m 29,42 €/m	200155 6 m 41,68 €/m	200156 6 m 43,87 €/m	200157 6 m 57,01 €/m	● 205908 6 m 87,04 €/m	● 200160 3 m 123,27 €/m
206818 1 u 8,38 €/u					
200184 5 u 5,30 €/u	200185 5 u 5,50 €/u	200186 5 u 6,38 €/u	200187 5 u 7,00 €/u	● 205907 1 u 11,24 €/u	● 200190 1 u 11,37 €/u
204356 1 u Consultar SCM					
200164 1 u 91,98 €/u	200165 1 u 118,61 €/u	200166 1 u 124,71 €/u	200167 1 u 154,94 €/u	● 203333 1 u 199,27 €/u	● 200170 1 u 401,13 €/u
200174 1 u 80,39 €/u	200175 1 u 89,27 €/u	200176 1 u 104,72 €/u	200177 1 u 124,58 €/u	● 200178 1 u 137,60 €/u	● 200180 1 u 217,98 €/u
200193 1 u 101,60 €/u		200194 1 u 143,90 €/u		● 203610 1 u 155,15 €/u	● 204203 1 u 212,97 €/u
200225 1 u 9,35 €/u		200226 1 u 13,15 €/u		● 204866 1 u 26,57 €/u	● 205931 1 u 31,58 €/u
200216 1 u 10,22 €/u	200217 1 u 11,62 €/u	200218 1 u 11,45 €/u	200219 1 u 13,67 €/u	● 200220 1 u 18,62 €/u	● 200222 1 u 50,15 €/u
200203 1 u 33,30 €/u					
200204 1 u 32,33 €/u					
200208 1 u 34,91 €/u	200209 1 u 34,91 €/u	200210 1 u 35,66 €/u	200211 1 u 35,66 €/u	● 200212 1 u 35,66 €/u	● 204867 1 u 41,64 €/u
200227 30 m 1,28 €/m					

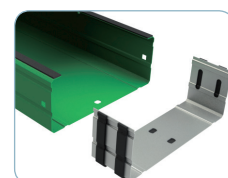
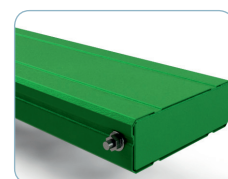
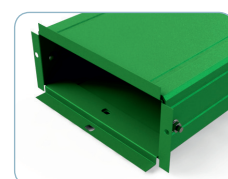
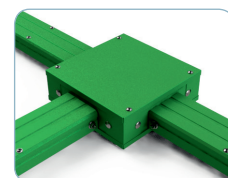
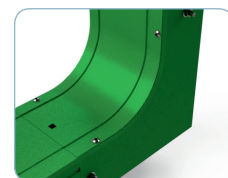
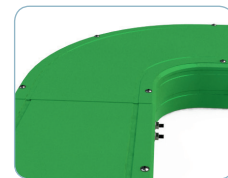
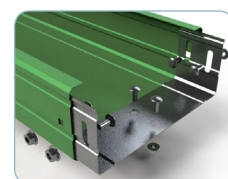
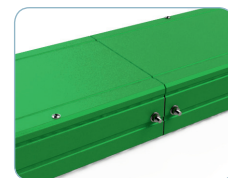



1304

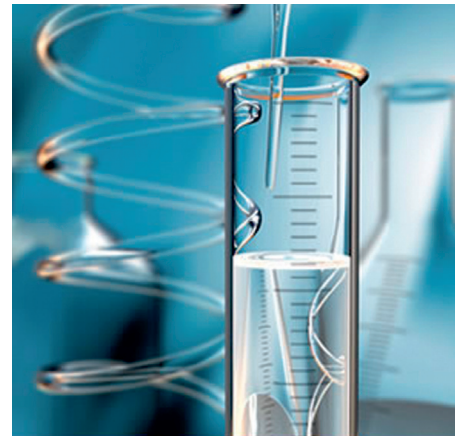

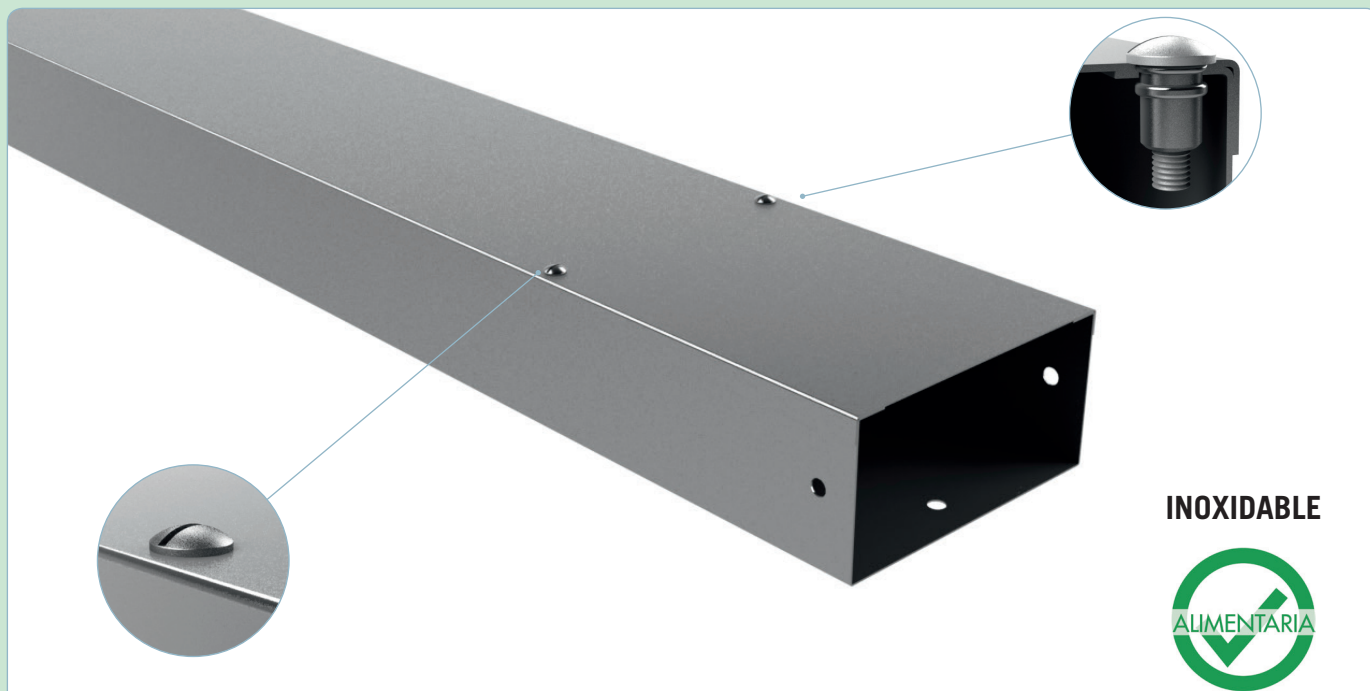

INOXIDABLE



Se recomienda para:

Instalaciones estancas para alimentación o construcción de maquinaria

Modelos:

Modelos (HxB): 40X80; 40X120; 60X120; 80X140

Acabados: Acero inoxidable AISI 304 (i304)

Características de la canal CT i304

UNE -EN 50085

- Sistema metálico
- Resistencia al impacto: 20J
- Temperatura mínima de almacenamiento y transporte de -45°
- Temperatura mínima de instalación de -25 °C
- Temperatura máxima de 120 °C
- No propagador de la llama
- Con continuidad eléctrica
- Sin aislamiento eléctrico
- Grado de protección:
 - IP40
 - IP65 (usando junta de bupreno y el suplemento tapa TIP65)
- Alta protección exterior e interior contra sustancias corrosivas o contaminantes
- Con cubierta de acceso que sólo puede abrirse usando herramientas

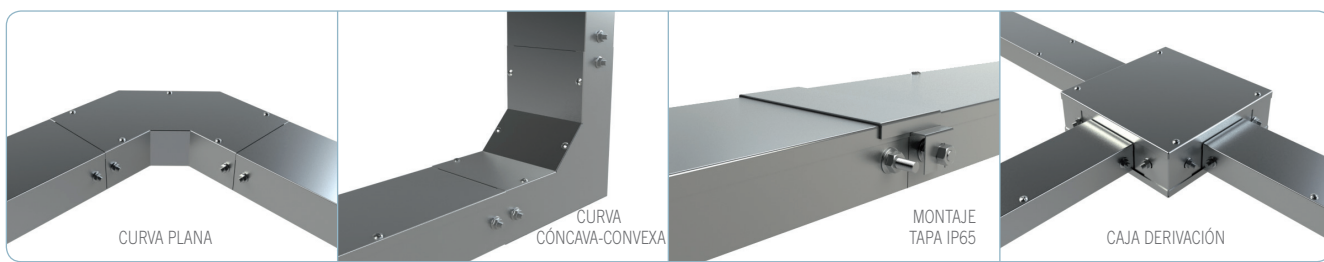









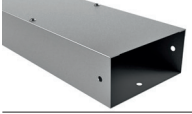

CURVA PLANA

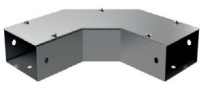
CURVA
CÓNCAVA-CONVEXA

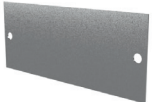
MONTAJE
TAPA IP65

CAJA DERIVACIÓN

		Acero inoxidable AISI 304 (I304)		I304		
		Dimensiones (base x altura)		Altura 40		Altura 60
				40x80	40x120	60x120
Canales estancas CT						
	Canal estanca CTI Se suministra con tapa y en tramos de 3 metros. Requiere de una junta de unión JUCT	Referencia	206021	● 206762	207007	
		Embalaje	12 m	12 m	6 m	
		PVR	56,86 €/m	73,17 €/m	77,24 €/m	
	Pack DIN85 M4x10 Tornillo que permite bloquear la tapa mediante tornillo	Referencia	217550			
		Embalaje	100 u			
		PVR	29,00 €/u			
Elementos de unión						
	Junta de unión JUCTI Requiere 6 conjuntos de tornillos B1	Referencia	206022	● 207078	207053	
		Embalaje	1 u	1 u	1 u	
		PVR	5,17 €/u	5,62 €/u	6,23 €/u	
	Conjunto B1-100 Conjunto formado por 100 tornillos de M6 DIN603 y tuerca DIN 6923.	Referencia	204925			
		Embalaje	1 u			
		PVR	Consultar SCM			
Accesorios para la conducción de cables						
	Curva plana CPPTI Se requiere una junta de unión JUCT	Referencia	207008	● 209985	207009	
		Embalaje	1 u	1 u	1 u	
		PVR	67,11 €/u	76,30 €/u	85,86 €/u	
	Curva CCCTI Se requiere una junta de unión JUCT	Referencia	207040	● 209986	207041	
		Embalaje	1 u	1 u	1 u	
		PVR	75,99 €/u	87,99 €/u	94,30 €/u	
	Caja derivación CDTI Permite realizar conexiones y cruces según altura máxima de canal. Requiere de un acoplamiento AC ó de una tapa ciega TCI	Referencia	207043		207044	
		Embalaje	1 u		1 u	
		PVR	78,04 €/u		98,91 €/u	
	Tapa ciega TCI para CDTI Accesorio que permite bloquear la salida de la CDTI. Requiere 2 conjuntos B1	Referencia	207045		207046	
		Embalaje	1 u		1 u	
		PVR	7,90 €/u		8,81 €/u	
	Tapa final TFI Accesorio que permite tapar la canal por el extremo. Requiere piezas 2 conjuntos B1	Referencia	206023	● 207077	207048	
		Embalaje	1 u	1 u	1 u	
		PVR	21,71 €/u	23,61 €/u	25,21 €/u	
	Acoplamiento ACI a CDTI-40 Requiere de 5 conjuntos B1	Referencia	207049	● 209987		
		Embalaje	1 u	1 u		
		PVR	41,91 €/u	41,91 €/u		
	Acoplamiento ACI a CDTI-60 Requiere de 5 conjuntos B1	Referencia	208226	● 209988	207050	
		Embalaje	1 u	1 u	1 u	
		PVR	43,42 €/u	43,42 €/u	43,42 €/u	
Accesorios para obtener IP65						
	Tapa TIP65 Requiere de tuercas M6 din 6923 adicionales	Referencia	207213	● 207216	207225	
		Embalaje	1 u	1 u	1 u	
		PVR	16,11 €/u	17,52 €/u	17,31 €/u	
	Junta bupreno JBP NO requiere ningún accesorio adicional. Se coloca en la parte superior de la canal y en las juntas de unión	Referencia	200227			
		Embalaje	30 m			
		PVR	1,28 €/m			

BasorPLAST

Bandejas de plástico



BASORPLAST

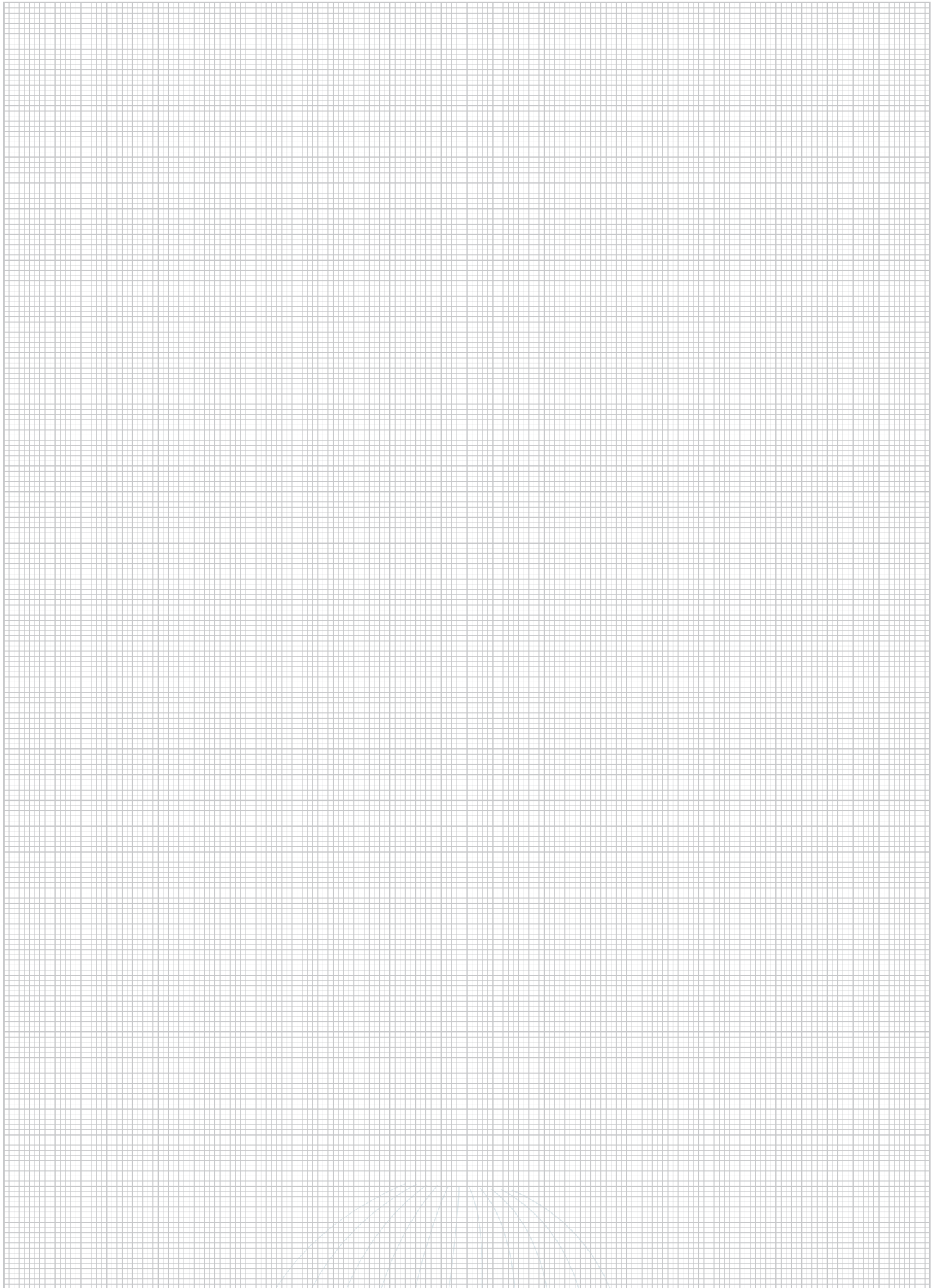



Se recomienda para:

Instalaciones industriales con ambiente químicamente agresivo. Apta para depuradoras e industrias químicas.

Modelos:

Modelos (BxH): 60x100; 60x150; 60x200; 60x300; 100x200; 100x300; 100x400; 100x600.

Acabados: Termoplástico de PVC UVM1. Resistente a los UV, color RAL 7035.

Características de la bandeja BASORPLAST BPE

UNE -EN 61537















- Sistema no metálico
- Resistencia al impacto: 20J, excepto 60x100 con 10J
- Temperatura mínima de -20 °C
- Temperatura máxima de 60 °C
- No propagador de la llama
- Sin continuidad eléctrica
- Con aislamiento eléctrico
- Rigidez dieléctrica 18±2 KV/mm
- Protección alta interior y exteriormente contra sustancias corrosivas o contaminantes.
- Sistema plástico resistente a ambientes húmedos, salinos y químicamente agresivos según DIN8061 e ISO/TR 10358
- Comportamiento al fuego M1, UNE 23727 / UNE 201010
- Hilo incandescente autoextinguible a 960°C, UNE-EN 60695-2-11
- Inflamabilidad UL 94-VO, ANSI/UL 94-1995
- Índice de oxígeno LOI>50%, UNE EN ISO 4589
- Clasificación de la perforación de la base: Clasificación B
- Cumple con la directiva RoHS, 2011/65/UE
- Materia prima sin silicona
- Buen comportamiento frente a rayos UV

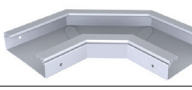
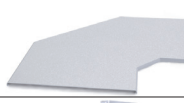

Características de la canal BASORPLAST BPE

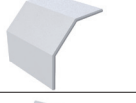
UNE -EN 50085 (bandeja con tapa)

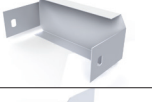
- Sistema no metálico
- Resistencia al impacto: 20J, excepto 60x100 con 10J
- Temperatura mínima de almacenamiento de -45 °C
- Temperatura mínima de instalación de -20 °C
- Temperatura máxima de 60 °C
- No propagador de la llama
- Sin continuidad eléctrica
- Con aislamiento eléctrico
- Rigidez dieléctrica 18±2 KV/mm
- Grado de protección contra la penetración de cuerpos sólidos, UNE 20.324:
 - BPE ciega + Tapa: IP3X
 - BPE troquelada + Tapa: IP2X
- Grado de protección contra daños mecánicos, UNE EN 50.102: IK07 (IK10 con pieza suplementaria)
- Protección alta interior y exteriormente contra sustancias corrosivas o contaminantes
- Sistema plástico resistente a ambientes húmedos, salinos y químicamente agresivos según DIN8061 e ISO/TR 10358
- Con cubierta de acceso que puede abrirse sin herramientas (en el caso de IK10 con pieza suplementaria se necesita del uso de un destornillador).
- Comportamiento al fuego M1, UNE 23727 / UNE 201010
- Hilo incandescente autoextinguible a 960°C, UNE-EN 60695-2-11
- Inflamabilidad UL 94-VO, ANSI/UL 94-1995
- Índice de oxígeno LOI>50%, UNE EN ISO 4589
- Cumple con la directiva RoSH, 2011/65/UE
- Materia prima sin silicona
- Buen comportamiento frente a rayos UV

Termoplástico de PVC UVM1 resistente a UV, color RAL 7035		PVC UVM1				
		Altura 60				
Dimensiones (altura x base en mm)		60X100	60X150	60X200	60X300	
Bandejas y canales BASORPLAST BPE						
	Bandeja perforada BPE Tramos de 3 metros. Requiere 2 juntas de unión JUBPE por tramo	Referencia Embalaje PVR	210070 24 m 12,07 €/m	210071 24 m 15,74 €/m	210072 12 m 20,10 €/m	210073 12 m 30,22 €/m
	Bandeja ciega BPE-C Tramos de 3 metros. Requiere 2 juntas de unión JUBPE por tramo	Referencia Embalaje PVR	210062 24 m 12,07 €/m	210063 24 m 15,74 €/m	210064 12 m 20,10 €/m	210065 12 m 30,22 €/m
	Tapa TBPE Tramos de 3 metros. NO requiere elementos adicionales. Fijación a presión	Referencia Embalaje PVR	210078 24 m 7,74 €/m	210079 24 m 10,33 €/m	210080 24 m 12,72 €/m	210081 18 m 18,33 €/m
	Brida tapa BIK10-BPE en inox NO requiere elementos adicionales. Recomendada para exteriores	Referencia Embalaje PVR	217340 10 u 3,31 €/u	217341 10 u 3,47 €/u	217342 10 u 3,72 €/u	217343 10 u 4,04 €/u
Elementos de unión						
	Junta de unión JUBPE Requiere 2 conjuntos de tornillo de PVC por unión para la altura 60 y 4 conjuntos para las de altura 100	Referencia Embalaje PVR		210084 10 u 2,59 €/u		
	Conjunto CTBP-100 Conjunto formado por 100 tornillos M8 DIN603 y tuerca DIN 6923	Referencia Embalaje PVR		210017 1 u 51,51 €/u		
Accesorios para la conducción de cables						
	Curva plana CPBPE Requiere de 2 juntas de union JUBPE	Referencia Embalaje PVR	210089 2 u 56,16 €/u	210090 2 u 59,14 €/u	210091 2 u 73,71 €/u	210092 2 u 106,48 €/u
	Tapa curva plana TCPBPE No requiere ningún accesorio	Referencia Embalaje PVR	210097 1 u 34,55 €/u	210098 1 u 46,78 €/u	210099 1 u 51,96 €/u	210100 1 u 64,38 €/u
	Curva cóncava CCBPE Requiere de 2 juntas de union JUBPE	Referencia Embalaje PVR	210103 2 u 56,16 €/u	210104 2 u 59,14 €/u	210105 2 u 73,71 €/u	210106 2 u 106,48 €/u
	Tapa curva cóncava TCCBPE No requiere ningún accesorio	Referencia Embalaje PVR	210111 1 u 54,14 €/u	210112 1 u 67,02 €/u	210113 1 u 67,44 €/u	210114 1 u 78,60 €/u
	Curva convexa CXBPE Requiere de 2 juntas de union JUBPE	Referencia Embalaje PVR	210119 2 u 56,16 €/u	210120 2 u 59,14 €/u	210121 2 u 73,71 €/u	210122 2 u 106,48 €/u
	Tapa curva convexa TCXBPE No requiere ningún accesorio	Referencia Embalaje PVR	210127 1 u 54,14 €/u	210128 1 u 67,02 €/u	210129 1 u 69,65 €/u	210130 1 u 78,60 €/u
	TFBPE Requiere 4 conjuntos de tornillo de PVC para la altura 60 y 4 conjuntos para las de altura 100	Referencia Embalaje PVR	● 223023 2 u 19,65 €/u	● 223024 2 u 20,67 €/u	● 223025 2 u 21,88 €/u	● 223026 2 u 25,70 €/u
	PDBPE Requiere 2 conjuntos de tornillo de PVC	Referencia Embalaje PVR		● 223021 10 u 23,42 €/u		
	Tapa final TFBPE (GSP 7035) Requiere 2 conjuntos de tornillo de PVC para la altura 60 y 4 conjuntos para las de altura 100	Referencia Embalaje PVR	● 210136 2 u 16,22 €/u	● 210137 2 u 17,12 €/u	● 210138 2 u 17,95 €/u	● 210139 2 u 21,50 €/u
	Derivación PDBPE (GSP 7035) Requiere 4 conjuntos de tornillo de PVC	Referencia Embalaje PVR		● 210135 10 u 8,92 €/u		
	Perfil separador PSBPE Requiere 4 conjuntos de tornillo de PVC	Referencia Embalaje PVR		210144 30 m 7,90 €/m		

● Nuevo producto. ● Hasta agotar existencias.

PVC UVM1			
Altura 100			
100X200	100X300	100X400	100X600
210074 12 m 29,38 €/m	210075 6 m 41,73 €/m	210076 6 m 54,88 €/m	210077 6 m 77,63 €/m
210066 12 m 29,38 €/m	210067 6 m 43,08 €/m	210068 6 m 56,67 €/m	210069 6 m 77,63 €/m
210080 24 m 12,72 €/m	210081 18 m 18,33 €/m	210082 12 m 29,49 €/m	210083 12 m 48,81 €/m
217342 10 u 3,72 €/u	217343 10 u 4,04 €/u	217345 10 u 5,01 €/u	217346 10 u 6,86 €/u
210085 10 u 9,26 €/u			
210017 1 u 51,51 €/u			
210093 2 u 95,87 €/u	210094 2 u 125,45 €/u	210095 2 u 162,50 €/u	210096 2 u 218,90 €/u
210099 1 u 51,96 €/u	210100 1 u 64,38 €/u	210101 1 u 81,30 €/u	210102 1 u 119,17 €/u
210107 2 u 95,87 €/u	210108 2 u 125,45 €/u	210109 2 u 162,50 €/u	210110 2 u 218,90 €/u
210115 1 u 80,14 €/u	210116 1 u 87,19 €/u	210117 1 u 102,07 €/u	210118 1 u 128,07 €/u
210123 2 u 95,87 €/u	210124 2 u 125,45 €/u	210125 2 u 162,50 €/u	210126 2 u 218,90 €/u
210131 1 u 80,14 €/u	210132 1 u 87,19 €/u	210133 1 u 102,07 €/u	210134 1 u 126,78 €/u
● 223027 2 u 27,11 €/u	● 223028 2 u 27,95 €/u	● 223029 2 u 39,86 €/u	● 223030 2 u 45,91 €/u
● 223022 10 u 25,28 €/u			
● 210140 2 u 23,46 €/u	● 210141 2 u 24,51 €/u	● 210142 2 u 30,54 €/u	● 210143 2 u 40,23 €/u
● 210135 10 u 8,92 €/u			
210145 30 m 9,36 €/m			

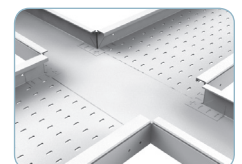
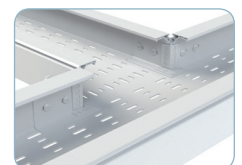
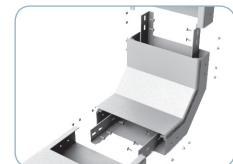
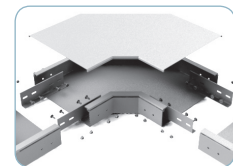
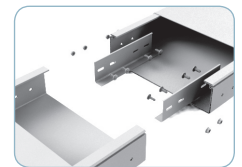
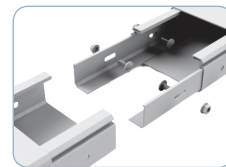
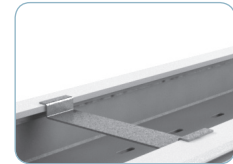
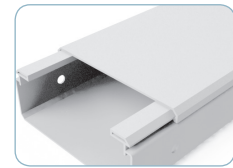

Termoplástico de PVC UVM1 resistente a UV, color RAL 7035

PVC UVM1

Altura 60

Dimensiones (altura x base en mm)



60X100

60X150

60X200

60X300

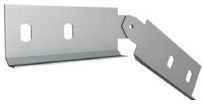
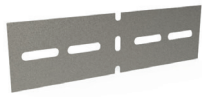
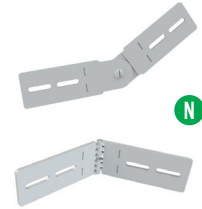
Elementos de unión adicionales

	Junta de unión articulada JUBPI-A (i304) Requiere 4 conjuntos de tornillo de PVC	Referencia	● 205036
		Embalaje	10 u
		PVR	10,24 €/u
	Junta de unión bisagra JUBPI-B (i304) Requiere 4 conjuntos de tornillo de PVC	Referencia	● 203520
		Embalaje	10 u
		PVR	6,58 €/u
	Kit JUBPE-AB (UVM1 7035) Requiere 4x2 conjuntos de tornillo de PVC Con el Kit se pueden montar 2 uniones bisagra (articulación horizontal) ó 2 uniones articuladas (articulación vertical)	Referencia	● 223613
		Embalaje	10 u
		PVR	19,20 €/u
	JUBPE-C (UVM1 7035) Requiere 4 conjuntos de tornillo de PVC Unión central para modelos de ancho 400/600 mm, para limitar flecha transversal	Referencia	
		Embalaje	
		PVR	
	Conjunto CTBP-100 Conjunto formado por 100 tornillos M8 DIN603 y tuerca DIN 6923	Referencia	210017
		Embalaje	1 u
		PVR	51,51 €/u

JUBPE-A

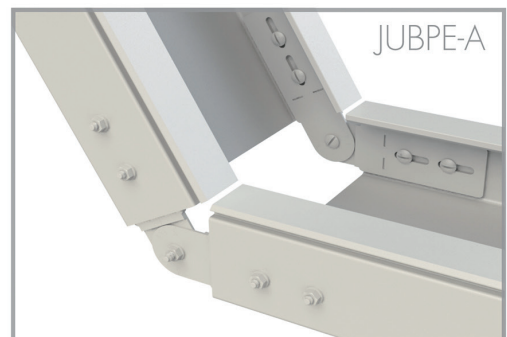
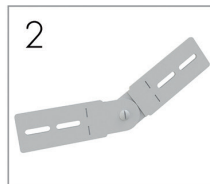
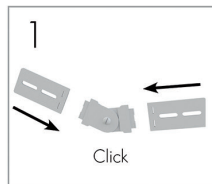
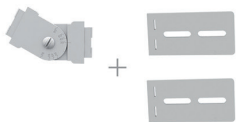

JUBPE-B

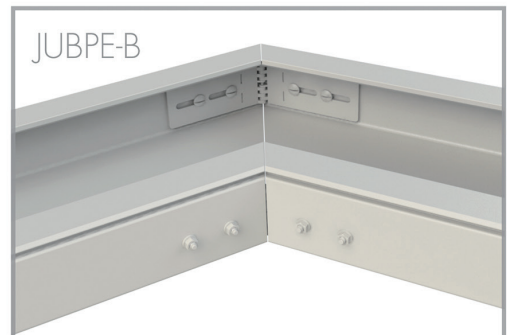
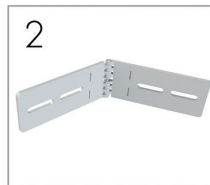
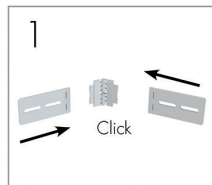

JUBPE-AB KIT

● Nuevo producto. ● Hasta agotar existencias.

PVC UVM1			
Altura 100			
100X200	100X300	100X400	100X600
	● 205037		
	10 u		
	13,61 €/u		
	● 205038		
	10 u		
	8,27 €/u		
	● 223614		
	10 u		
	24,19 €/u		
		● 218797	
		7 u	
		9,73 €/u	
	210017		
	1 u		
	51,51 €/u		

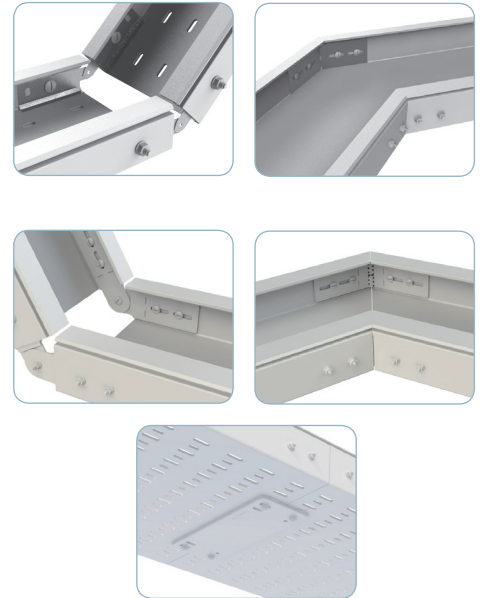

Termoplástico de PVC UVM1 color RAL 7035 y en acero GS recubierto de poliéster (GSP) en RAL 7035		PVC UVM1		
		Ancho de la bandeja (mm)		
		100	150	
Dimensiones (modelo en mm)				
Soportes individuales				
	Soporte SHG Soporte de longitud modelo. Perforación de 58x9 mm para fijar la bandeja. Se requiere un mínimo de 2 anclajes (perforaciones para anclar 9 mm)	Referencia Embalaje PVR	210011 8 u 7,00 €/u	210012 8 u 8,12 €/u
Soporte de pared modular con perfil SHG. Cargas medias				
	Perfil PSHG (GSP) Se suministra en 2 metros y se emplea para colocar soportes SHG UV. Se requiere un mínimo de 2 anclajes (perforaciones para anclar 12 mm) a distancias equidistantes cada 350 mm como máximo.	Referencia Embalaje PVR	217281 12 m 30,02 €/m	
	Soporte SHG Soporte de longitud modelo. Perforación de 58x9 mm para fijar la bandeja. Se requiere un pasador CT2 M10x100	Referencia Embalaje PVR	210011 8 u 7,00 €/u	210012 8 u 8,12 €/u
	Conjunto CT2 M10x100 (i304) Conjunto formado por un tornillo de M10x100 DIN 933 y una tuerca M10 DIN 6923 en acero I304	Referencia Embalaje PVR	207228 50 u 3,86 €/u	
Soportes de suelo				
	Soporte SVG Soporte de longitud modelo +25. Perforación de 35x9 mm para fijar la bandeja	Referencia Embalaje PVR	210050 1 u 11,66 €/u	210051 1 u 11,93 €/u
Soporte de techo en columpio				
	Soporte SVG Soporte de longitud modelo +25. Perforación de 35x9 mm para fijar la bandeja. Posible uso con VR M8/M10	Referencia Embalaje PVR	210050 1 u 11,66 €/u	210051 1 u 11,93 €/u
	Varilla DIN976 M8x1000 (EZ) Varilla de M8 de largo un metro. Requiere de dos tuercas M8 DIN 6923. Disponible sólo en CINCADO	Referencia Embalaje PVR	203397 50 m Consultar ACC	
	Tuerca DIN6923 M8 (EZ) Tuerca estándar según DIN	Referencia Embalaje PVR	217555 100 u Consultar ACC	
Soportes de techo modulares con PSHGR. Cargas ligeras				
	Cabezal KSHGR (GSP) Se recomienda esta cabezal para emplear el perfil con soportes de pared SHG UV. Se requiere de 2 anclajes (perforaciones para anclar a techo de 12mm)	Referencia Embalaje PVR	217282 1 u 14,89 €/u	
	Perfil PSHGR 600 (GSP) Para fijar a la cartela se requiere 2 conjuntos pasadores	Referencia Embalaje PVR	217283 2 u 27,37 €/u	
	Soporte SHG Soporte de longitud modelo. Perforación de 58x9 mm para fijar la bandeja. Se requiere un mínimo de 2 anclajes (perforaciones para anclar 9 mm)	Referencia Embalaje PVR	210011 8 u 7,00 €/u	210012 8 u 8,12 €/u
	Conjunto CT2 M10x100 (i304) Conjunto formado por un tornillo de M10x100 DIN 933 y una tuerca M10 DIN 6923 en acero I304	Referencia Embalaje PVR	207228 50 u 3,86 €/u	
Accesorios				
	Tapón TFSHGR Tapón TFSHGR	Referencia Embalaje PVR	212112 15 u 1,19 €/u	

BASORPLAST

PVC UVM1			
Ancho de la bandeja (mm)			
200	300	400	600
210013 4 u 10,05 €/u	210014 4 u 15,17 €/u	210015 2 u 27,90 €/u	210016 2 u 33,96 €/u
217281 12 m 30,02 €/m			
210013 4 u 10,05 €/u	210014 4 u 15,17 €/u	210015 2 u 27,90 €/u	210016 2 u 33,96 €/u
2/7228 50 u 3,86 €/u			
210052 1 u 14,54 €/u	210053 1 u 17,63 €/u	210054 1 u 32,58 €/u	210055 1 u 48,07 €/u
210052 1 u 14,54 €/u	210053 1 u 17,63 €/u	210054 1 u 32,58 €/u	210055 1 u 48,07 €/u
203397 50 m Consultar ACC			
217555 100 u Consultar ACC			
217282 1 u 14,89 €/u			
217283 2 u 27,37 €/u			
210013 4 u 10,05 €/u	210014 4 u 15,17 €/u	210015 2 u 27,90 €/u	210016 2 u 33,96 €/u
207228 50 u 3,86 €/u			
212112 15 u 1,19 €/u			



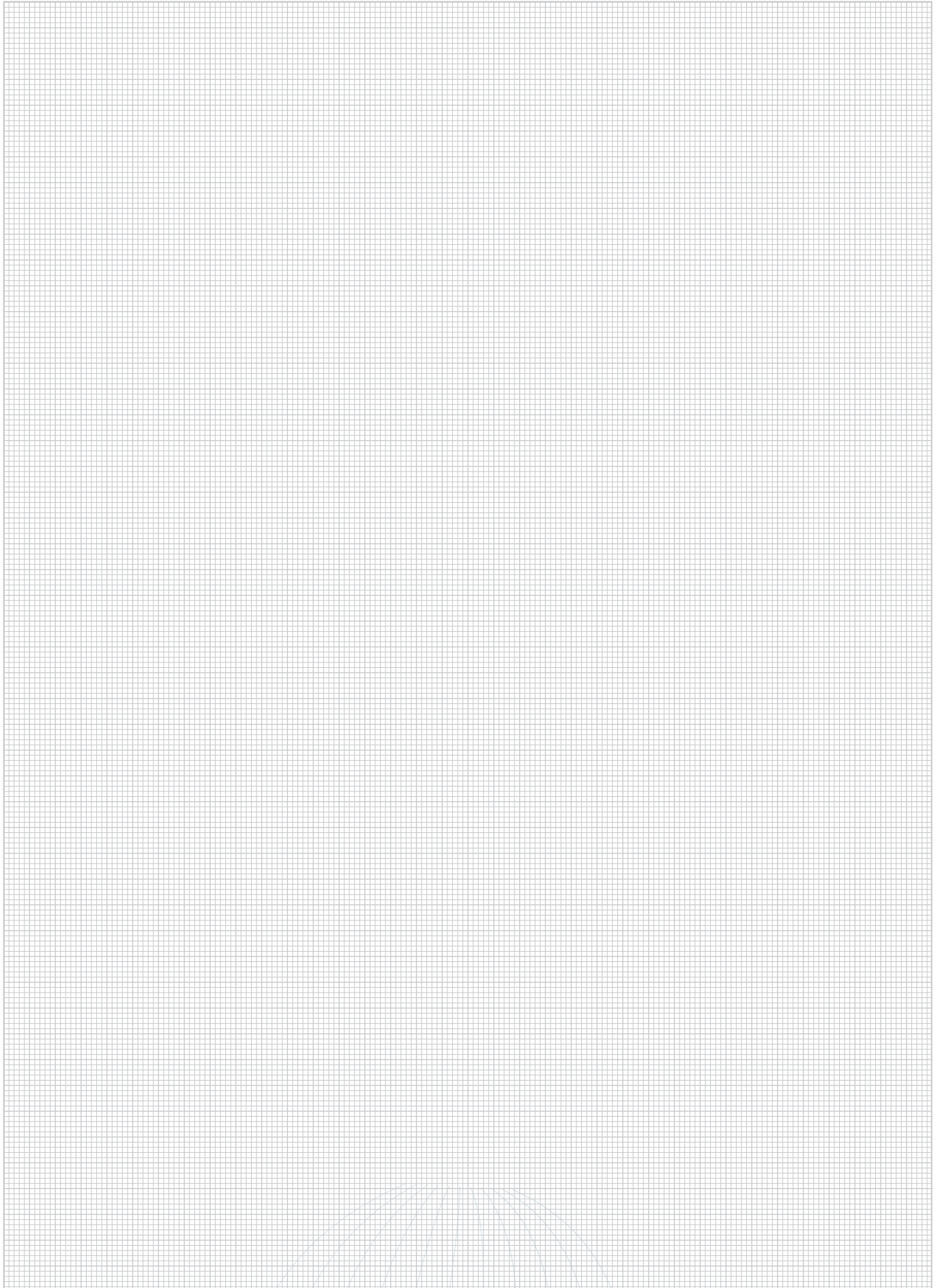

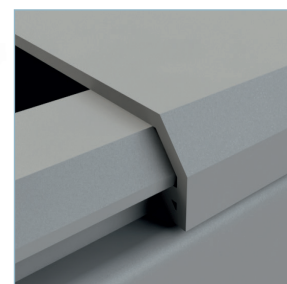
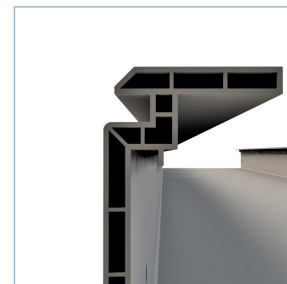

Se recomienda para:

Instalaciones industriales con ambiente químicamente agresivo. Apta para depuradoras e industrias químicas.

Modelos:

Modelos (BxH): 60x100; 60x150; 60x200; 60x300; 100x200; 100x300; 100x400; 100x600.

Acabados: Termoplástico de PVC M1 color RAL 7030

Características de la bandeja BASORPLAST BPI







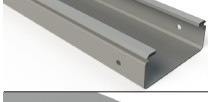
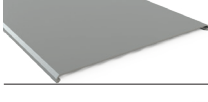

UNE -EN 61537

- Sistema no metálico
- Resistencia al impacto: 20J, excepto 60x100 con 10J
- Temperatura mínima de -20 °C
- Temperatura máxima de 60 °C
- No propagador de la llama
- Sin continuidad eléctrica
- Con aislamiento eléctrico
- Rigidez dieléctrica 18±2 KV/mm
- Protección alta interior y exteriormente contra sustancias corrosivas o contaminantes.
- Comportamiento al fuego M1, UNE 23727
- Hilo incandescente autoextinguible a 960°C, UNE-EN 60695-2-11
- Inflamabilidad UL 94-VO, ANSI/UL 94-1995
- Índice de oxígeno LOI>50%, UNE EN ISO 4589
- Clasificación de la perforación de la base: Clasificación B
- Cumple con la directiva RoHS, 2011/65/UE
- Materia prima sin silicona

Características de la canal BASORPLAST BPI

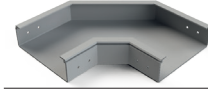
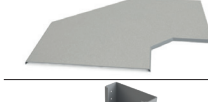
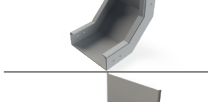
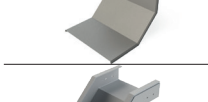
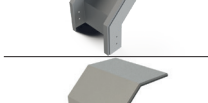
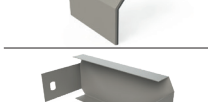
UNE -EN 50085 (bandeja con tapa)

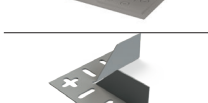
- Sistema no metálico
- Resistencia al impacto: 20J, excepto 60x100 con 10J
- Temperatura mínima de almacenamiento de -45 °C
- Temperatura mínima de instalación de -15°C
- Temperatura máxima de 60 °C
- No propagador de la llama
- Sin continuidad eléctrica
- Con aislamiento eléctrico
- Rigidez dieléctrica 18±2 KV/mm
- Grado de protección contra la penetración de cuerpos sólidos, UNE 20.324:
 - BPI ciega + Tapa: IP3X
 - BPI troquelada + Tapa: IP2X
- Grado de protección contra daños mecánicos, UNE EN 50.102: IK07 (IK10 con pieza suplementaria)
- Protección alta interior y exteriormente contra sustancias corrosivas o contaminantes
- Sistema plástico resistente a ambientes húmedos, salinos y químicamente agresivos según DIN8061 e ISO/TR 10358
- Con cubierta de acceso que puede abrirse sin herramientas (en el caso de IK10 con pieza suplementaria se necesita del uso de un destornillador).
- Comportamiento al fuego M1, UNE 23727
- Hilo incandescente autoextinguible a 960°C, UNE-EN 60695-2-11
- Inflamabilidad UL 94-VO, ANSI/UL 94-1995
- Índice de oxígeno LOI>50%, UNE EN ISO 4589
- Cumple con la directiva RoSH, 2011/65/UE
- Materia prima sin silicona

Termoplástico de PVC M1 color RAL 7030		PVC M1			
		Altura 60			
Dimensiones (altura x base en mm)		60X100	60X150	60X200	60X300
Bandejas y canales BASORPLAST BPI					
	Bandeja perforada BPI Tramos de 3 metros. Requiere 2 juntas de unión JUBPI por tramo	Referencia 201162 Embalaje 24 m PVR 11,75 €/m	201163 24 m 15,08 €/m	201164 12 m 19,28 €/m	201165 12 m 28,63 €/m
	Bandeja ciega BPI-C Tramos de 3 metros. Requiere 2 juntas de unión JUBPI por tramo	● 201156 24 m 11,75 €/m	● 201157 24 m 15,08 €/m	● 201158 12 m 19,28 €/m	● 201159 12 m 28,63 €/m
	Tapa TBPI Tramos de 3 metros. NO requiere elementos adicionales. Fijación a presión	201185 24 m 7,58 €/m	201186 24 m 9,91 €/m	201187 24 m 12,37 €/m	201188 18 m 16,79 €/m
	Brida tapa BIK10-BPI en aluminio NO requiere elementos adicionales. Recomendada para exteriores	207063 10 u 3,43 €/u	207064 10 u 3,57 €/u	207065 10 u 3,74 €/u	207066 10 u 4,78 €/u
Elementos de unión					
	Junta de unión JUBPI Requiere 2 conjuntos de tornillo de PVC por unión para la altura 60 y 4 conjuntos para las de altura 100	Referencia Embalaje PVR	202061 10 u 2,46 €/u		
	Conjunto CTBP-100 Conjunto formado por 100 tornillos M8 DIN603 y tuerca DIN 6923 de PVC	Referencia Embalaje PVR	210020 1 u 49,09 €/u		
Accesorios para la conducción de cables					
	Curva plana CPBPI Requiere de 2 juntas de union JUBPI	201168 2 u 54,37 €/u	201169 2 u 57,03 €/u	201170 2 u 73,00 €/u	201171 2 u 105,46 €/u
	Tapa curva plana TCPBPI No requiere ningún accesorio	205194 1 u 33,69 €/u	205195 1 u 44,40 €/u	205198 1 u 50,89 €/u	205199 1 u 61,98 €/u
	Curva cóncava CCBPI Requiere de 2 juntas de union JUBPI	201174 2 u 54,37 €/u	201175 2 u 57,03 €/u	201176 2 u 73,00 €/u	201177 2 u 105,46 €/u
	Tapa curva cóncava TCCBPI No requiere ningún accesorio	205202 1 u 55,31 €/u	205203 1 u 67,04 €/u	205204 1 u 69,36 €/u	205205 1 u 77,99 €/u
	Curva convexa CXBPI Requiere de 2 juntas de union JUBPI	201180 2 u 54,37 €/u	201181 2 u 57,03 €/u	201182 2 u 73,00 €/u	201183 2 u 105,46 €/u
	Tapa curva convexa TCXBPI No requiere ningún accesorio	205211 1 u 53,12 €/u	205212 1 u 66,27 €/u	205213 1 u 67,04 €/u	205214 1 u 77,99 €/u
	Tapa final TFBPI (GSP 7030) Requiere 2 conjuntos de tornillo de PVC para la altura 60 y 4 conjuntos para las de altura 100	204395 2 u 15,44 €/u	204800 2 u 16,30 €/u	204396 2 u 17,10 €/u	204838 2 u 20,47 €/u
	Derivación PDBPI Requiere 2 conjuntos de tornillo de PVC	Referencia Embalaje PVR	● 218829 10 u 19,15 €/u		
	Derivación PDBPI (GSP 7030) Requiere 4 conjuntos de tornillo de PVC	Referencia Embalaje PVR	● 203521 10 u 8,92 €/u		
	Perfil separador PSBPI Requiere 2 conjuntos de tornillo de PVC por metro	Referencia Embalaje PVR	● 203522 30 m 7,39 €/m		

● Nuevo producto. ● Hasta agotar existencias.

PVC M1			
Altura 100			
100X200	100X300	100X400	100X600
204898 12 m 28,05 €/m	204964 6 m 40,44 €/m	201166 6 m 53,30 €/m	201167 6 m 74,37 €/m
● 205091 12 m 28,05 €/m	● 205092 6 m 40,44 €/m	● 201160 6 m 53,30 €/m	● 201161 6 m 74,37 €/m
201187 24 m 12,37 €/m	201188 18 m 16,79 €/m	201189 12 m 26,58 €/m	201190 12 m 44,33 €/m
207065 10 u 3,74 €/u	207067 10 u 4,78 €/u	207068 10 u 5,07 €/u	207069 10 u 6,41 €/u
202062 10 u 8,73 €/u			
210020 1 u 49,09 €/u			
205188 2 u 94,95 €/u	205189 2 u 124,26 €/u	201172 2 u 160,95 €/u	201173 2 u 216,81 €/u
205198 1 u 50,89 €/u	205199 1 u 61,98 €/u	205200 1 u 79,87 €/u	205201 1 u 118,03 €/u
205190 2 u 94,95 €/u	205191 2 u 124,26 €/u	201178 2 u 160,95 €/u	201179 2 u 216,81 €/u
205207 1 u 79,78 €/u	205208 1 u 86,25 €/u	205209 1 u 101,09 €/u	205210 1 u 126,84 €/u
205192 2 u 94,95 €/u	205193 2 u 125,45 €/u	201184 2 u 162,50 €/u	204707 2 u 218,90 €/u
205215 1 u 79,78 €/u	205216 1 u 86,25 €/u	205217 1 u 101,09 €/u	205218 1 u 126,84 €/u
205220 2 u 22,34 €/u	205221 2 u 23,34 €/u	205125 2 u 29,09 €/u	205219 2 u 38,31 €/u
● 218830 10 u 19,46 €/u			
● 203521 10 u 8,92 €/u			
● 203523 30 m 8,86 €/m			

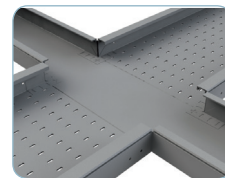
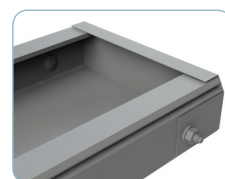
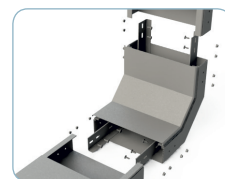
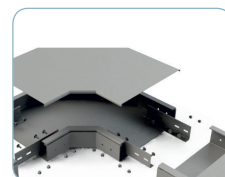
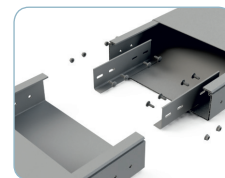
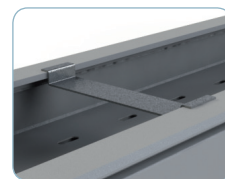
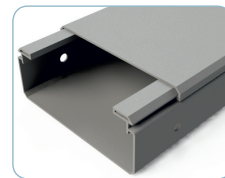

Termoplástico de PVC M1 color RAL 7030

PVC M1

Altura 60

Dimensiones (altura x base en mm)

60X100

60X150

60X200

60X300

Elementos de unión adicionales

	Junta de unión articulada JUBPI-A (I304) Requiere 4 conjuntos de tornillo de PVC	Referencia Embalaje PVR	205036 10 u 10,24 €/u
	Junta de unión bisagra JUBPI-B (I304) Requiere 4 conjuntos de tornillo de PVC	Referencia Embalaje PVR	203520 10 u 6,58 €/u
	Kit JUBPE-AB (UVM1 7035) Requiere 4x2 conjuntos de tornillo de PVC Con el Kit se pueden montar 2 uniones bisagra (articulación horizontal) ó 2 uniones articuladas (articulación vertical)	Referencia Embalaje PVR	● 223613 10 u 19,20 €/u
	JUBPE-C (UVM1 7035) Requiere 4 conjuntos de tornillo de PVC Unión central para modelos de ancho 400/600 mm, para limitar flecha transversal	Referencia Embalaje PVR	
	Conjunto CTBP-100 Conjunto formado por 100 tornillos M8 DIN603 y tuerca DIN 6923	Referencia Embalaje PVR	210020 1 u 49,09 €/u

Perfil telex RA

	Perfil RA50 Perfil de 50x18 apto para colocar pocos cables	Referencia Embalaje PVR	206357 60 m 9,49 €/m
--	--	--	----------------------------

PVC M1			
Altura 100			
100X200	100X300	100X400	100X600
	205037		
	10 u		
	13,61 €/u		
	205038		
	10 u		
	8,27 €/u		
	● 223614		
	10 u		
	24,19 €/u		
		● 218797	
		7 u	
		9,73 €/u	
	210020		
	1 u		
	49,09 €/u		
	206357		
	60 m		
	9,49 €/m		

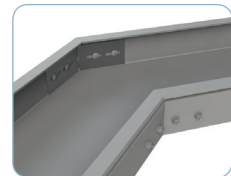

Termoplástico de PVC M1 de acero GS recubierto de poliéster (GSP) RAL 7030		PVC M1	
		Ancho de la bandeja (mm)	
		100	150
Dimensiones (modelo en mm)			
Soportes individuales			
	SopORTE SHG SopORTE de longitud modelo. Perforación de 58x9 mm para fijar la bandeja. Se requiere un mínimo de 2 anclajes (perforaciones para anclar 9 mm)	Referencia 206779 Embalaje 8 u PVR 6,94 €/u	206780 8 u 8,04 €/u
Soporte de pared modular con perfil SHG. Cargas medias			
	Perfil PSHG (GSP 7030) Se suministra en 2 metros y se emplea para colocar soportes SHG. Se requiere un mínimo de 2 anclajes (perforaciones para anclar 12 mm) a distancias equidistantes cada 350 mm como máximo.	Referencia 207203 Embalaje 12 m PVR 29,26 €/m	
	SopORTE SHG SopORTE de longitud modelo. Perforación de 58x9 mm para fijar la bandeja. Se requiere un pasador CT2 M10x100	Referencia 206779 Embalaje 8 u PVR 6,94 €/u	206780 8 u 8,04 €/u
	Conjunto CT2 M10x100 (i304) Conjunto formado por un tornillo de M10x100 DIN 933 y una tuerca M10 DIN 6923 en acero I304	Referencia 207228 Embalaje 50 u PVR 3,86 €/u	
Soportes de suelo			
	SopORTE SVG SopORTE de longitud modelo +25. Perforación de 35x9 mm para fijar la bandeja	Referencia 210056 Embalaje 1 u PVR 10,59 €/u	210057 1 u 11,31 €/u
Soporte de techo en columpio			
	SopORTE SVG SopORTE de longitud modelo +25. Perforación de 35x9 mm para fijar la bandeja. Posible uso con VR M8/M10	Referencia 210056 Embalaje 1 u PVR 10,59 €/u	210057 1 u 11,31 €/u
	Varilla DIN976 M8x1000 (EZ) Varilla de M8 de largo un metro. Requiere de dos tuercas M8 DIN 6923. Disponible sólo en CINCADO	Referencia 203397 Embalaje 50 m PVR Consultar ACC	
	Tuerca DIN6923 M8 (EZ) Tuerca estándar según DIN	Referencia 217555 Embalaje 100 u PVR Consultar ACC	
Soportes de techo modulares con PSHGR. Cargas ligeras			
	Cabezal KSGHR (GSP 7030) Se recomienda esta cabezal para fijar a techo el perfil SHGR con soportes de pared SHG. Se requiere de 2 anclajes (perforaciones para anclar a techo de 12mm)	Referencia 207403 Embalaje 8 u PVR 11,29 €/u	
	Perfil PSHGR (GSP 7030) Para fijar a la cartela se requiere 2 conjuntos pasadores CT2	Referencia 207404 Embalaje 2 u PVR 27,22 €/u	
	SopORTE SHG SopORTE de longitud modelo. Perforación de 58x9 mm para fijar la bandeja. Se requiere un mínimo de 2 anclajes (perforaciones para anclar 9 mm)	Referencia 206779 Embalaje 8 u PVR 6,94 €/u	206780 8 u 8,04 €/u
	Conjunto CT2 M10x100 (i304) Conjunto formado por un tornillo de M10x100 DIN 933 y una tuerca M10 DIN 6923 en acero I304	Referencia 207228 Embalaje 50 u PVR 3,86 €/u	
Accesorios			
	Tapón TFSHGR Tapón TFSHGR	Referencia 212112 Embalaje 15 u PVR 1,01 €/u	

PVCMI			
Ancho de la bandeja (mm)			
200	300	400	600
206781	206782	207134	207135
4 u	4 u	2 u	2 u
9,49€/u	14,72 €/u	27,63 €/u	32,34 €/u
207203			
12 m			
29,26 €/m			
206781	206782	207134	207135
4 u	4 u	2 u	2 u
9,94 €/u	14,72 €/u	27,63 €/u	33,63 €/u
207228			
50 u			
3,86 €/u			
210058	210059	210060	210061
1 u	1 u	1 u	1 u
13,71 €/u	16,10 €/u	29,84 €/u	44,43 €/u
210058	210059	210060	210061
1 u	1 u	1 u	1 u
13,71 €/u	16,10 €/u	29,84 €/u	44,43 €/u
203397			
50 m			
Consultar ACC			
217555			
100 u			
Consultar ACC			
207403			
8 u			
11,29 €/u			
207404			
8 u			
27,22 €/u			
206781	206782	207134	207135
4 u	4 u	2 u	2 u
9,94 €/u	14,72 €/u	27,63 €/u	33,63 €/u
207228			
50 u			
3,86 €/u			
212112			
15 u			
1,01 €/u			

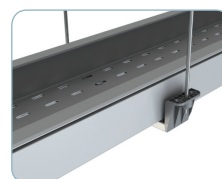
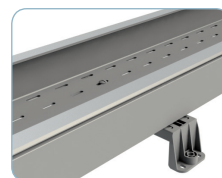
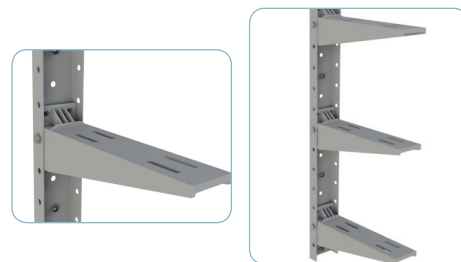
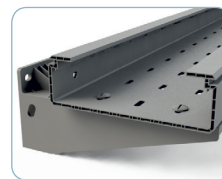

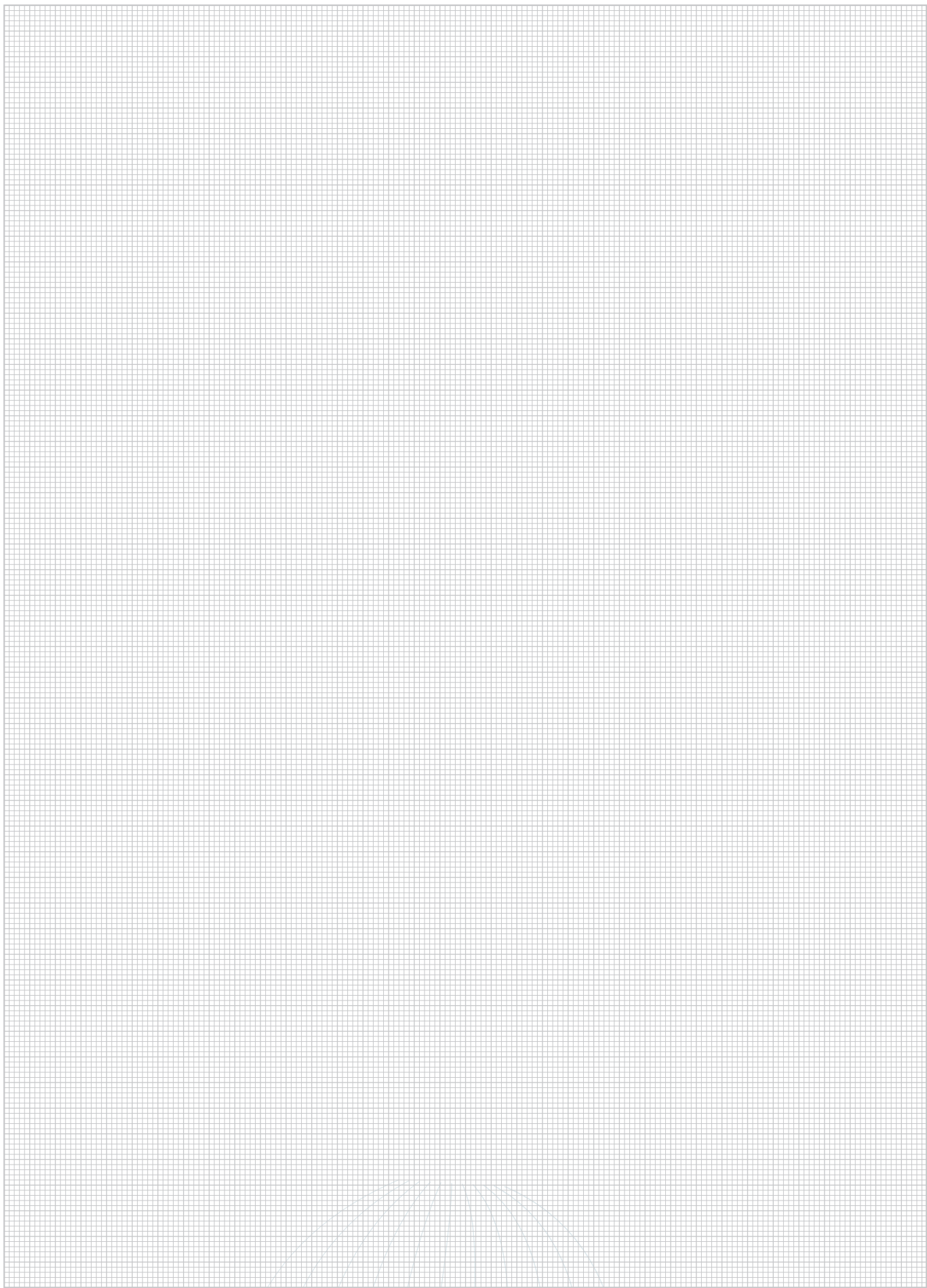

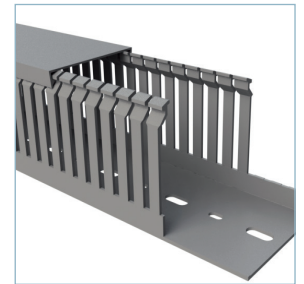
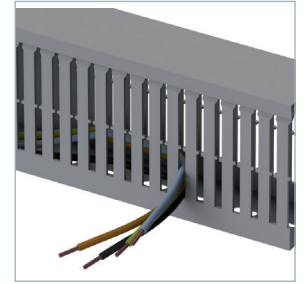
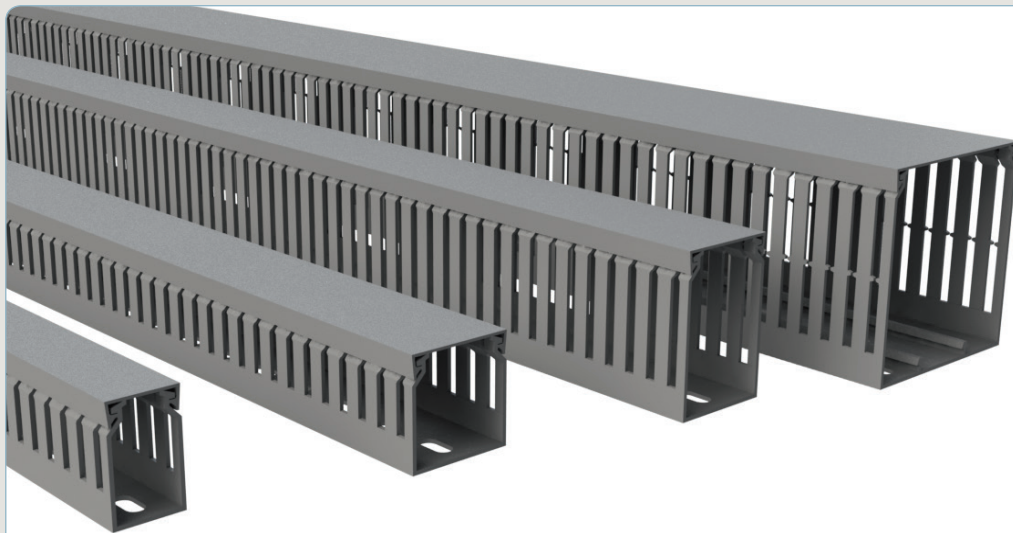

Se recomienda para:

Instalaciones de cuadros, y cualquier tipo de instalación que requiera constantemente salida de cables de forma individual.

Modelos:

Modelos (BxH): 25x25; 25x40; 25x60; 25x80; 40x40; 40x60; 40x80; 60x40; 60x60; 60x80; 80x60; 80x80; 100x60; 100x80; 120x60; 120x80.

Acabados: Termoplástico de PVC/M1 color RAL 7030 / Termoplástico PC+ABS libre de halógenos color RAL 7035 (LH 7035)

Características de la canal BASORPLAST QRL PVC/M1

UNE -EN 50085

- Sistema no metálico
- Resistencia al impacto IK07 (superior a 2J)
- Temperatura mínima de aplicación de -5°C
- Temperatura máxima de aplicación de 60°C
- No propagador de la llama
- Hilo incandescente grado 960°C, según EN60695-2-11
- Reacción al fuego M1, según UNE 23727
- Sin continuidad eléctrica
- Con aislamiento eléctrico
- Índice de Oxígeno L.O.I. >42% según UNE EN ISO 4589
- Resistencia aislamiento >100MΩ
- Rigidez dieléctrica >18±2kV/mm
- Autoextinguible grado UL94: V0
- Alta resistencia a los rayos UV
- Cumple la Directiva RoHS, 2011/65/UE
- Materia prima sin silicona

Características de la canal BASORPLAST QRL LH7035

UNE -EN 50085

- Sistema no metálico
- Resistencia al impacto IK07 (superior a 2J)
- Temperatura mínima de aplicación de -25°C
- Temperatura máxima de aplicación de 90°C
- No propagador de la llama
- Hilo incandescente grado 850°C, según EN60695-2-12
- Resistencia aislamiento >100MΩ
- Rigidez dieléctrica >25±5kV/mm
- Índice de Oxígeno L.O.I. ≥32% según UNE EN ISO 4589
- Sin continuidad eléctrica
- Con aislamiento eléctrico
- Autoextinguible grado UL94: V0
- Cumple la Directiva RoHS, 2011/65/UE
- Materia prima sin silicona

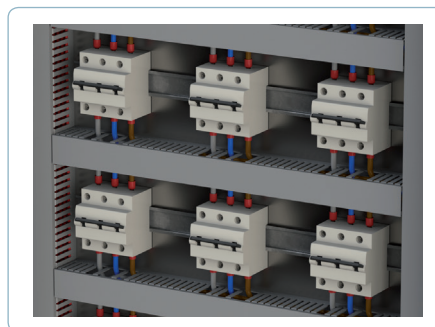
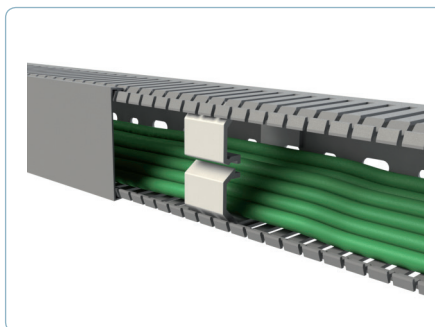

Termoplástico en PVC M1 color RAL 7030 (UVM1)

Ancho de la canal

Dimensiones (base x altura en mm)

25

40

Canal ciega según altura en PVC M1

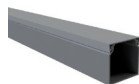

Canal ciega QCL de altura	Referencia	Embalaje	PVR
Canal ciega QCL de altura 25 Canal ciega. Suministrada en tramos de 2 metros	207300	50 m	3,50 €/m
Canal ciega QCL de altura 40 Canal ciega. Suministrada en tramos de 2 metros	207301	32 m	5,88 €/m
Canal ciega QCL de altura 60 Canal ciega. Suministrada en tramos de 2 metros			

Canal ranurada según altura en PVC M1

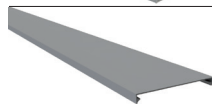
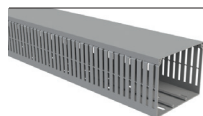
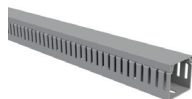

Canal ranurada QRL de altura	Referencia	Embalaje	PVR
Canal ranurada QRL de altura 25 Canal ranurada de pestaña 4/8/4 con doble línea de corte. Suministrada en tramos de 2 metros	207145	80 m	3,28 €/m
Canal ranurada QRL de altura 40 Canal ranurada de pestaña 4/8/4 con doble línea de corte. Suministrada en tramos de 2 metros	207146	60 m	3,81 €/m
Canal ranurada QRL de altura 60 Canal ranurada de pestaña 4/8/4 con doble línea de corte. Suministrada en tramos de 2 metros	207147	36 m	5,50 €/m
Canal ranurada QRL de altura 80 Canal ranurada de pestaña 4/8/4 con doble línea de corte. Suministrada en tramos de 2 metros	207148	32 m	8,09 €/m
Tapa TQRL para canal QCL/QRL Suministrada en tramos de 2 metros	207162	32 m	1,36 €/m

Canal ranurada según altura en LH7035

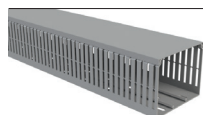

Canal ranurada QRL de altura	Referencia	Embalaje	PVR
Canal ranurada QRL de altura 40 Canal ranurada de pestaña 4/8/4 con doble línea de corte. Suministrada en tramos de 2 metros	207257	56 m	12,40 €/m
Canal ranurada QRL de altura 60 Canal ranurada de pestaña 4/8/4 con doble línea de corte. Suministrada en tramos de 2 metros	207258	36 m	16,27 €/m
Canal ranurada QRL de altura 80 Canal ranurada de pestaña 4/8/4 con doble línea de corte. Suministrada en tramos de 2 metros	207259	32 m	21,16 €/m

Accesorios para una correcta instalación en PA6



Retenedor para RCQRL de altura	Referencia	Embalaje	PVR
Retenedor para RCQRL de altura 40 Permite la fijación de los cables de forma rápida y sin necesidad de desmontar el retenedor cada vez	207168	5 u	1,00 €/u
Retenedor para RCQRL de altura 60 Permite la fijación de los cables de forma rápida y sin necesidad de desmontar el retenedor cada vez	207169	5 u	1,06 €/u
Retenedor para RCQRL de altura 80 Permite la fijación de los cables de forma rápida y sin necesidad de desmontar el retenedor cada vez	207170	5 u	1,23 €/u

Ancho de la canal			
60	80	100	120
207302 12 m 7,77 €/m			
207303 16 m 9,42 €/m			
207152 24 m 7,58 €/m			
207153 16 m 8,38 €/m	207155 16 m 11,03 €/m	207157 8 m 14,22 €/m	207159 8 m 16,82 €/m
207154 12 m 11,29 €/m	207156 8 m 13,56 €/m	207158 8 m 17,14 €/m	207160 8 m 18,08 €/m
207164 12 m 2,63 €/m	207165 8 m 3,92 €/m	207166 8 m 4,93 €/m	207167 8 m 6,18 €/m
209873 24 m 18,44 €/m			
207263 16 m 21,08 €/m	209874 16 m 27,90 €/m		209875 8 m 43,87 €/m
209877 12 m 29,36 €/m	209878 8 m 33,02 €/m	209879 8 m 40,04 €/m	209876 8 m 47,59 €/m
207171 5 u 1,20 €/u			
207172 5 u 1,36 €/u	207174 5 u 1,61 €/u	207176 5 u 1,96 €/u	207178 5 u 2,28 €/u
207173 5 u 1,44 €/u	207175 5 u 1,75 €/u	207177 5 u 2,01 €/u	207179 5 u 2,56 €/u

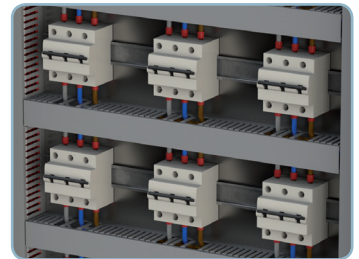
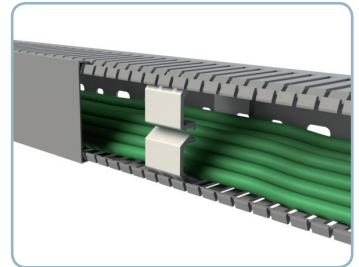

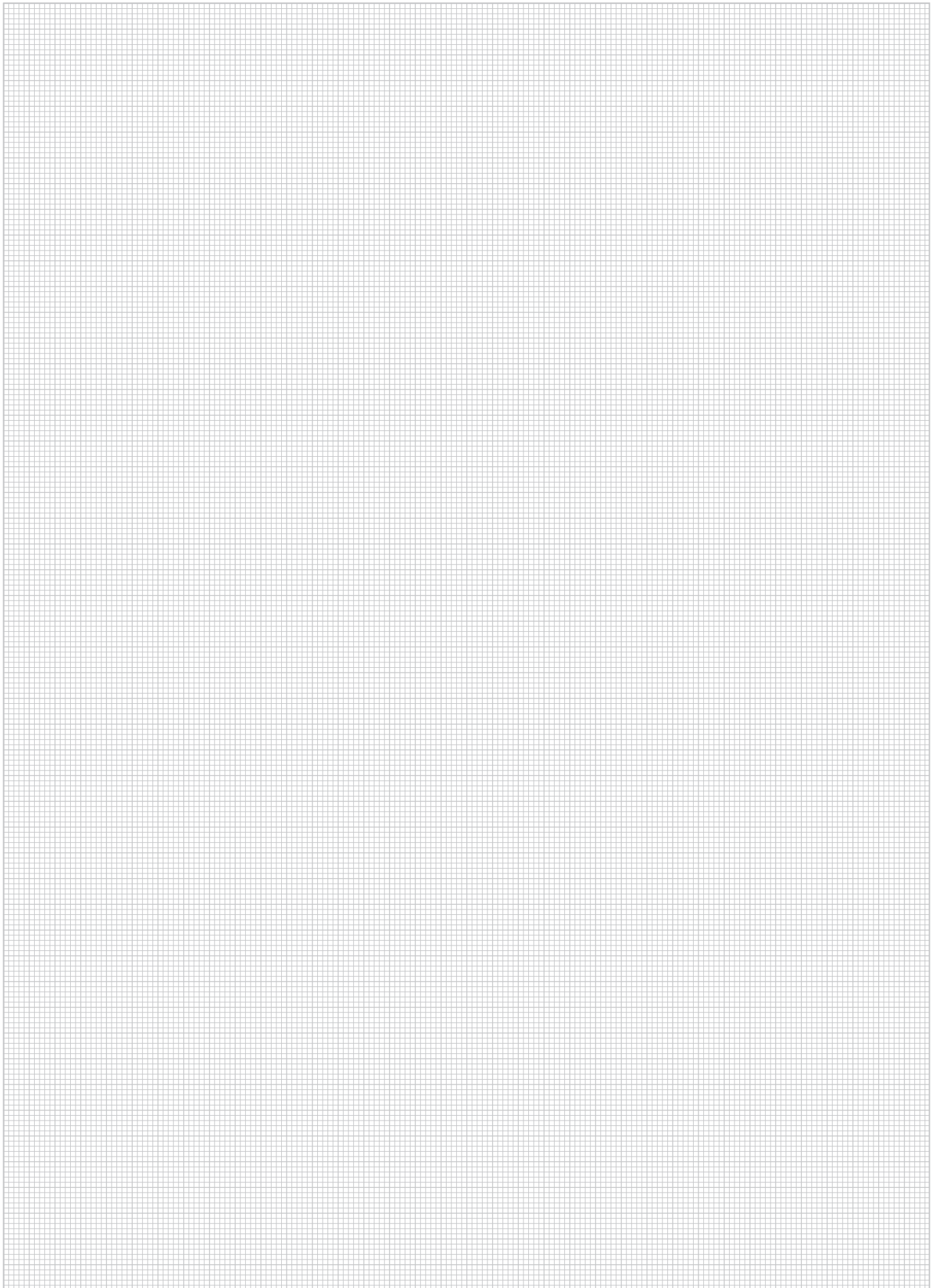

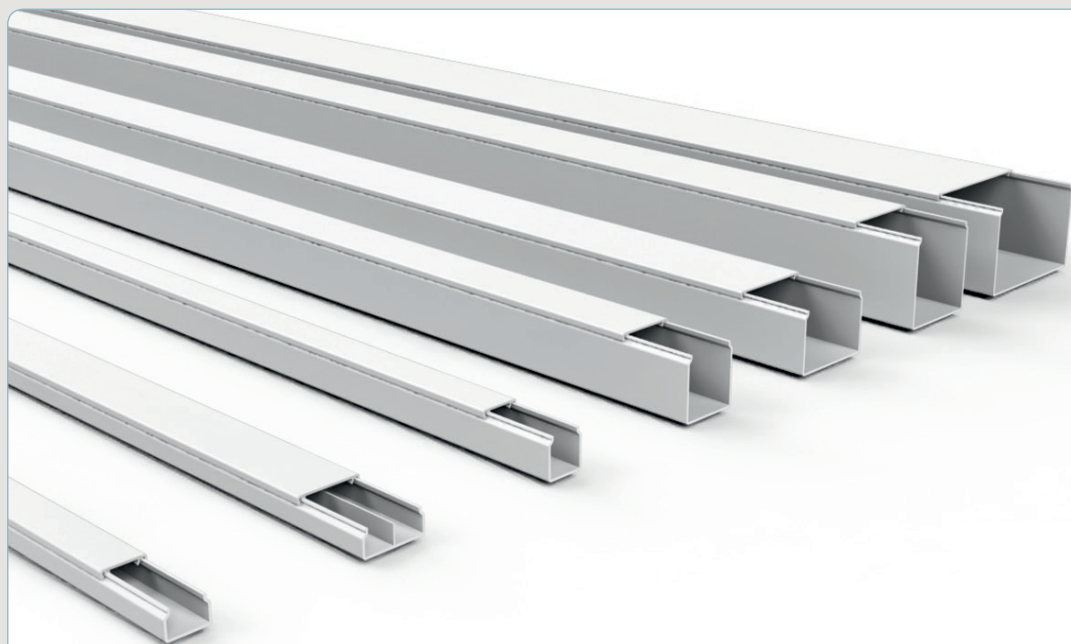

Se recomienda para:

Pequeñas Instalaciones superficiales. Su uso fundamental es el sector doméstico.

Modelos:

Modelos MCB (BxH): 10x22; 10x30; 17x15; 17x25; 17x40; 17x40/2; 17x60/3; 25x40; 40x40; 40x60; 60x60.

Modelos BPB (BxH): 25x25; 40x40; 40x60; 60x60; 60x100.

Acabados: Termoplástico de PVC M1 color RAL 9001

Características de la canal BASORPLAST MCB y BPB

UNE -EN 50085

- Sistema no metálico
- Resistencia al impacto: 2J (grado IK07)
- Temperatura mínima de almacenamiento -45°C
- Temperatura mínima de instalación -5°C
- Temperatura máxima de trabajo 60°C
- No propagador de la llama
- Sin continuidad eléctrica
- Con aislamiento eléctrico
- Grado de protección: IP4X
- Protección alta interior y exteriormente contra sustancias corrosivas o contaminantes.
- Con cubierta de acceso que puede abrirse sin herramientas.
- Comportamiento al fuego M1, UNE 23727
- Hilo incandescente autoextinguible a 650°C, UNE-EN 60695-2-11
- Inflamabilidad UL 94-VO, ANSI/UL 94-1995
- Índice de oxígeno LOI>50%, UNE EN ISO 4589
- Cumple con la directiva RoHS, 2011/65/UE
- Materia prima sin silicona

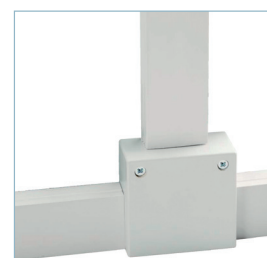
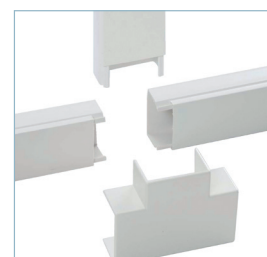
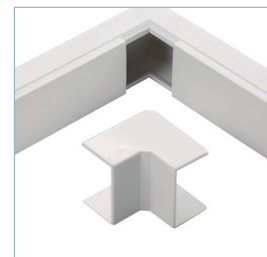
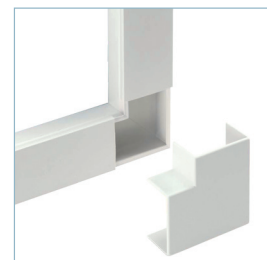



Termoplástico en PVC M1 color RAL 9001

PVC M1





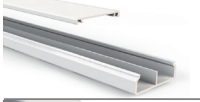



Minicanales

Dimensiones (altura x base en mm)

Minicanales y molduras MCB

			10x22	10x30	17x15	17x25	17x40	17x60
	Minicanal MCB 1 compartimento Minicanal con tapa a presión	Referencia Embalaje PVR	208317 100 m 1,40 €/m	217494 80 m 2,02 €/m	217501 120 m 1,77 €/m	208318 84 m 2,51 €/m	208319 56 m 3,64 €/m	
	Minicanal MCB 2 compartimentos Minicanal con tapa a presión y compartimentos separados mediante un tabique	Referencia Embalaje PVR					208320 56 m 4,06 €/m	
	Minicanal MCB 3 compartimentos Minicanal con tapa a presión y compartimentos separados mediante un tabique	Referencia Embalaje PVR						217509 36 m 4,43 €/m

Accesorios de instalación MCB

	Curva plana CPMCB No requiere accesorios	Referencia Embalaje PVR	201132 10 u 0,94 €/u	217495 10 u 1,18 €/u	217502 10 u 1,02 €/u	201133 10 u 1,35 €/u	201134 10 u 1,56 €/u	217510 10 u 1,79 €/u
	Curva cóncava CCMCB No requiere accesorios	Referencia Embalaje PVR	201139 10 u 0,97 €/u	217496 10 u 1,18 €/u	217503 10 u 1,02 €/u	201140 10 u 1,35 €/u	201141 10 u 1,56 €/u	217511 10 u 1,79 €/u
	Curva convexa CXMCB No requiere accesorios	Referencia Embalaje PVR	201146 10 u 0,97 €/u	217497 10 u 1,18 €/u	217504 10 u 1,02 €/u	201147 10 u 1,35 €/u	201148 10 u 1,56 €/u	217512 10 u 1,79 €/u
	Derivación TEMCB No requiere accesorios	Referencia Embalaje PVR	208303 10 u 0,94 €/u	2017498 10 u 1,18 €/u	2017505 10 u 1,02 €/u	208304 10 u 1,35 €/u	208305 10 u 1,56 €/u	217513 10 u 1,79 €/u
	Tapa final TFMCB No requiere accesorios	Referencia Embalaje PVR	208310 10 u 0,94 €/u	217499 10 u 1,18 €/u	217506 10 u 1,02 €/u	208311 10 u 1,35 €/u	208312 10 u 1,56 €/u	217514 10 u 1,79 €/u
	Caja derivación CDMCB de 70 Y 90 No requiere accesorios	Referencia Embalaje PVR			201154 1 u 3,30 €/u			
	Caja mecanismo CMMCB 45x45 No requiere accesorios	Referencia Embalaje PVR			217508 1 u 3,67 €/u			
	Caja mecanismo universal CMMCB 60x67 No requiere accesorios	Referencia Embalaje PVR			201153 25 u 3,87 €/u			

Elementos de Unión adicionales MCB

	Cubrejuntas CBJMCB No requiere accesorios	Referencia Embalaje PVR	208296 10 u 0,94 €/u	217500 10 u 1,18 €/u	217507 10 u 1,02 €/u	208297 10 u 1,35 €/u	208298 10 u 1,56 €/u	217515 10 u 1,79 €/u
---	---	--	----------------------------	----------------------------	----------------------------	----------------------------	----------------------------	----------------------------

PVC M1			
Distribución			
25X40	40X40	40X60	60X60
208321 36 m 4,14 €/m	208322 32 m 5,15 €/m	208323 24 m 7,38 €/m	208324 16 m 9,08 €/m
201135 10 u 1,90 €/u	201136 10 u 2,24 €/u	201137 10 u 2,96 €/u	201138 8 u 4,67 €/u
201142 10 u 1,90 €/u	201143 10 u 2,24 €/u	201144 10 u 2,96 €/u	201145 10 u 4,67 €/u
201149 10 u 1,90 €/u	201150 10 u 2,24 €/u	201151 10 u 2,96 €/u	201152 10 u 4,53 €/u
208306 10 u 1,90 €/u	208307 10 u 2,24 €/u	208308 10 u 2,96 €/u	208309 10 u 4,67 €/u
208313 10 u 1,90 €/u	208314 10 u 2,24 €/u	208315 10 u 2,96 €/u	208316 1 u 4,67 €/u
207201 1 u 15,44 €/u			
217508 1 u 3,67 €/u			
201153 25 u 3,87 €/u			
208299 10 u 1,90 €/u	208300 10 u 2,24 €/u	208301 10 u 2,96 €/u	208302 1 u 4,53 €/u

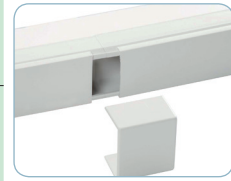
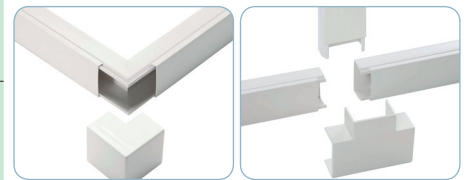
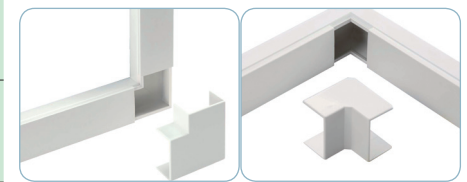
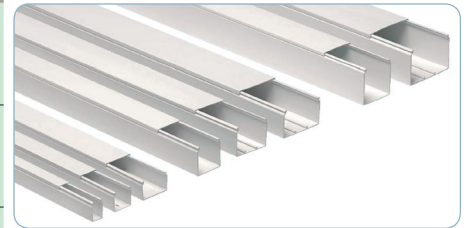

BASORPLAST

Termoplástico en PVC M1 color RAL 9001

PVC M1

Minicanales

Dimensiones (altura x base en mm)

10X10

10X15

10X20

Bandejas y canales BASORPLAST MCA

**Minicanal MCA autoadhesiva**

Minicanal con tapa a presión

Referencia

● 217516

● 217517

● 217518

Embalaje

240 m

200 m

160 m

PVR

1,98 €/m

2,11 €/m

2,54 €/m

Termoplástico en PVC M1 color RAL 9001

PVC M1

Minicanales Distribución

Dimensiones (altura x base en mm)

25X25

40X40

40X60

60X60

100X60

Minicanales y molduras BPB (Instalaciones sin accesorios)

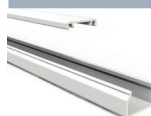
**Minicanal BPB 1 compartimento**

Minicanal con tapa a presión

Referencia

201128

201129

201130

205835

206435

Embalaje

48 m

24 m

16 m

8 m

8 m

PVR

2,89 €/m

4,57 €/m

5,84 €/m

6,84 €/m

11,25 €/m

Termoplástico en PVC M1 color RAL 9001

PVC M1

Minicanales

Dimensiones (altura x base en mm)

12X50

17X70

Bandejas y canales BASORPLAST CAP

**Canal suelo CAP (PVC M1 9001)**

Compartimentos separados mediante tabique

Referencia

217519

217520

Embalaje

60 m

30 m

PVR

7,35 €/m

9,34 €/m

Termoplástico en PVC M1 color RAL 7030

PVC M1

Minicanales

Dimensiones (altura x base en mm)

12X50

17X70

Bandejas y canales BASORPLAST CAP

**Canal suelo CAP (PVC M1 7030)**

Compartimentos separados mediante tabique

Referencia

218547

218548

Embalaje

60 m

50 m

PVR

7,35 €/m

9,34 €/m

BasorTUB

Tuberías para instalaciones rígidas



BASORTUB

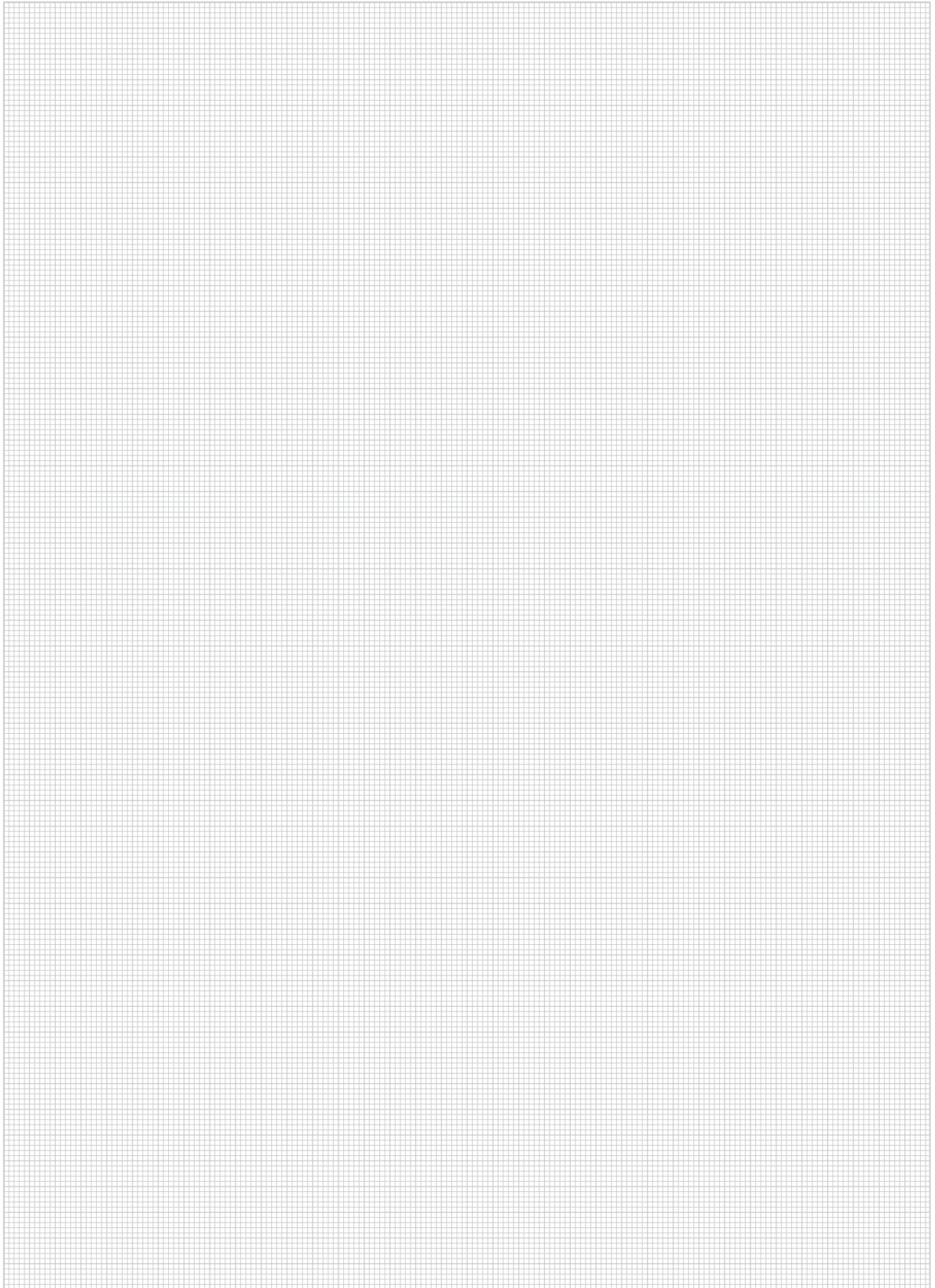



Se recomienda para:

Instalaciones superficiales con resistencia a compresión de 1250N









Modelos:

Modelos (diámetro): 16, 20, 25, 32, 40, 50 y 63 mm

Acabados: Termoplástico de PVC M1 / Termoplástico libre de halógenos RLH, CLH (curvable en caliente) color RAL 7035

Características del tubo BASORTUB R1250 PVC	Características del tubo curvable BASORTUB R1250 CLH	Características del tubo abocardado BASORTUB RE1250 RLH
UNE -EN 61386	UNE -EN 61386	UNE -EN 61386
<ul style="list-style-type: none"> - Código: 4321 1254 4010 - Tubo rígido plástico Resistencia a la compresión: 1250N - Resistencia al impacto: 2J - Temperatura mínima de -5 °C - Temperatura Máxima de 60 °C - Con aislamiento eléctrico - Rigidez dieléctrica >2000V - Resistencia de aislamiento >100MΩ - No propagador de la llama - V0 según UL94 - Hilo incandescente UNE-EN 60695-2-12 960° - Cumple la Directiva RoHS, 2011/65/CE 	<ul style="list-style-type: none"> - Código: 4422 1254 4010 - Tubo rígido plástico libre de halógenos. Curvable aplicando calor - Resistencia a la compresión: 1250N - Resistencia al impacto: 6J - Temperatura mínima de -5 °C - Temperatura máxima de 90 °C - Con aislamiento eléctrico - Rigidez dieléctrica >2000V - Resistencia de aislamiento >100MΩ - No propagador de la llama - V0 según UL94 - Cumple la Directiva RoHS, 2011/65/CE - Resistente a radiación UV. Excelente comportamiento en intemperie. 	<ul style="list-style-type: none"> - Código: 4322 1254 4010 - Tubo rígido plástico libre de halógenos - Abocardado, tramos enchufables - Resistencia a la compresión: 1250N - Resistencia al impacto: 2J - Temperatura mínima de -5 °C - Temperatura máxima de 90 °C - Grado de protección influencias externas IP54 - Con aislamiento eléctrico - Rigidez dieléctrica >2000V - Resistencia de aislamiento >100MΩ - No propagador de la llama - V2 según UL94 - Hilo incandescente UNE-EN 60695-2-12 960° - Cumple la Directiva RoHS, 2011/65/CE - Resistente a radiación UV. Excelente comportamiento en intemperie.







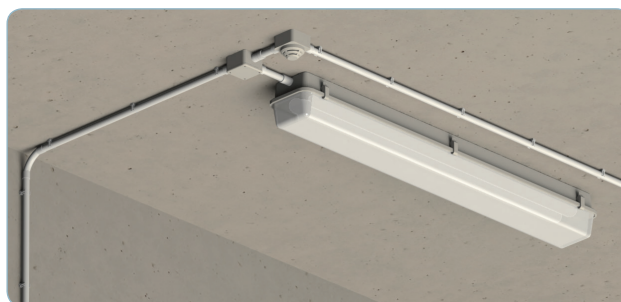

		PVC7035			
		Diámetro nominal			
		16	20		
Tubos rígidos de PVC					
	Tubo rígido R1250 PVC7035 Se suministra en tramos de 3 metros. Requiere una junta de unión JUR1250 por tramo	Referencia Embalaje PVR	206460 114 m 0,99 €/m	206461 57 m 1,32 €/m	
	Elementos de unión				
		Junta de unión JUR1250 LH No requiere accesorios adicionales	Referencia Embalaje PVR	206732 40 u 0,29 €/u	206733 20 u 0,33 €/u
Accesorios para la conducción de cables					
		Curva CPR PVC No requiere accesorios adicionales	Referencia Embalaje PVR	218790 100 u 0,74 €/u	218791 50 u 0,99 €/u
		Curva flexible CFR2 PVC No requiere accesorios adicionales	Referencia Embalaje PVR	207432 12 u 2,29 €/u	207433 40 u 2,96 €/u
			Curva flexible CFR LH No requiere accesorios adicionales	Referencia Embalaje PVR	206819 10 u 6,46 €/u
			Manguito a caja MCR LH No requiere accesorios adicionales	Referencia Embalaje PVR	206746 25 u 3,05 €/u
	Accesorios para la fijación a pared				
		Soporte rápido SPR LH No requiere accesorios adicionales	Referencia Embalaje PVR	206753 100 u 0,24 €/u	206754 100 u 0,25 €/u
		Abrazadera ABR LH No requiere accesorios adicionales	Referencia Embalaje PVR	206760 50 u 0,32 €/u	206761 100 u 0,36 €/u



PVC7035				
Diametro nominal				
25	32	40	50	63
206462 57 m 1,83 €/m	206463 30 m 2,50 €/m	206464 30 m 3,41 €/m	206465 15 m 4,83 €/m	206466 15 m 6,86 €/m
206734 20 u 0,45 €/u	206735 10 u 0,70 €/u	206736 8 u 1,17 €/u	206737 5 u 1,63 €/u	206738 5 u 3,55 €/u
218792 25 u 1,46 €/u	218793 25 u 2,79 €/u	218794 10 u 4,06 €/u	218795 5 u 6,25 €/u	
207434 20 u 3,88 €/u	207435 20 u 4,91 €/u			
206821 5 u 8,30 €/u	206822 5 u 12,54 €/u	206823 5 u 17,53 €/u	206824 10 u 22,65 €/u	
206748 25 u 3,89 €/u	206749 15 u 4,90 €/u	206750 10 u 7,12 €/u	206751 5 u 8,31 €/u	
206755 100 u 0,28 €/u	206756 50 u 0,40 €/u	206757 50 u 0,67 €/u	206758 25 u 0,82 €/u	
206760 50 u 0,32 €/u				
206761 100 u 0,36 €/u				

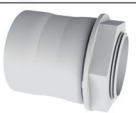

			Libre de halógenos LH7035		
			Diametro nominal		
			16	20	
Tubos rígidos libres de halógenos					
	Tubo rígido RE1250 abocardado RLH7035 Se suministra en tramos de 3 metros. NO requiere de elementos de unión	Referencia Embalaje PVR	206453 114 m 2,42 €/m	206454 57 m 2,95 €/m	
		Tubo rígido curvable R1250 CLH7035 Se suministra en tramos de 3 metros. Requiere una junta de unión JUR1250 por tramo	Referencia Embalaje PVR	207217 114 m 2,79 €/m	207218 57 m 3,49 €/m
		Elementos de unión			
		Junta de unión JUR1250 LH No requiere accesorios adicionales	Referencia Embalaje PVR	206732 100 u 0,29 €/u	206733 100 u 0,33 €/u
Accesorios para la conducción de cables					
	Curva CPR LH No requiere accesorios adicionales	Referencia Embalaje PVR	206739 50 u 0,74 €/u	206740 50 u 0,99 €/u	
	Curva flexible CFR LH No requiere accesorios adicionales	Referencia Embalaje PVR	206819 10 u 6,46 €/u	206820 10 u 6,94 €/u	
	Manguito a caja MCR LH No requiere accesorios adicionales	Referencia Embalaje PVR	206746 25 u 3,05 €/u	206747 25 u 3,39 €/u	
Accesorios para la fijación a pared					
	Soporte rápido SPR LH No requiere accesorios adicionales	Referencia Embalaje PVR	206753 100 u 0,24 €/u	206754 100 u 0,25 €/u	
	Abrazadera ABR LH No requiere accesorios adicionales	Referencia	206760		
		Embalaje PVR	50 u 0,32 €/u		
		Referencia PVR	206761 100 u 0,36 €/u		



Libre de halógenos LH7035				
Diametro nominal				
25	32	40	50	63
206455 57 m 4,06 €/m	206456 30 m 5,63 €/m	206457 30 m 8,31 €/m	206458 15 m 11,79 €/m	206459 15 m 15,69 €/m
207219 57 m 4,59 €/m	207220 30 m 6,70 €/m	207221 30 m 9,68 €/m	207222 15 m 13,85 €/m	
206734 100 u 0,45 €/u	206735 50 u 0,70 €/u	206736 25 u 1,17 €/u	206737 25 u 1,63 €/u	206738 10 u 3,55 €/u
206741 25 u 1,46 €/u	206742 25 u 2,79 €/u	206743 15 u 4,06 €/u	206744 5 u 6,25 €/u	
206821 5 u 8,30 €/u	206822 5 u 12,54 €/u	206823 5 u 17,53 €/u	206824 10 u 22,65 €/u	
206748 25 u 3,89 €/u	206749 15 u 4,90 €/u	206750 10 u 7,12 €/u	206751 5 u 8,31 €/u	
206755 100 u 0,28 €/u	206756 50 u 0,40 €/u	206757 50 u 0,67 €/u	206758 25 u 0,82 €/u	
206760 50 u 0,32 €/u				
206761 100 u 0,36 €/u				

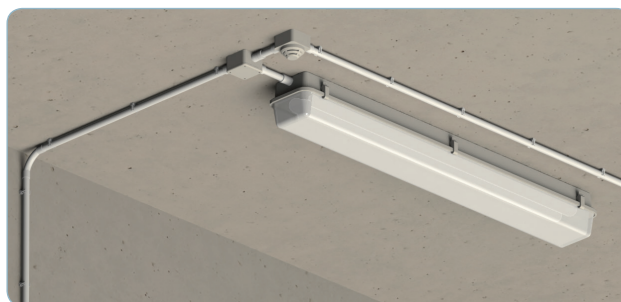

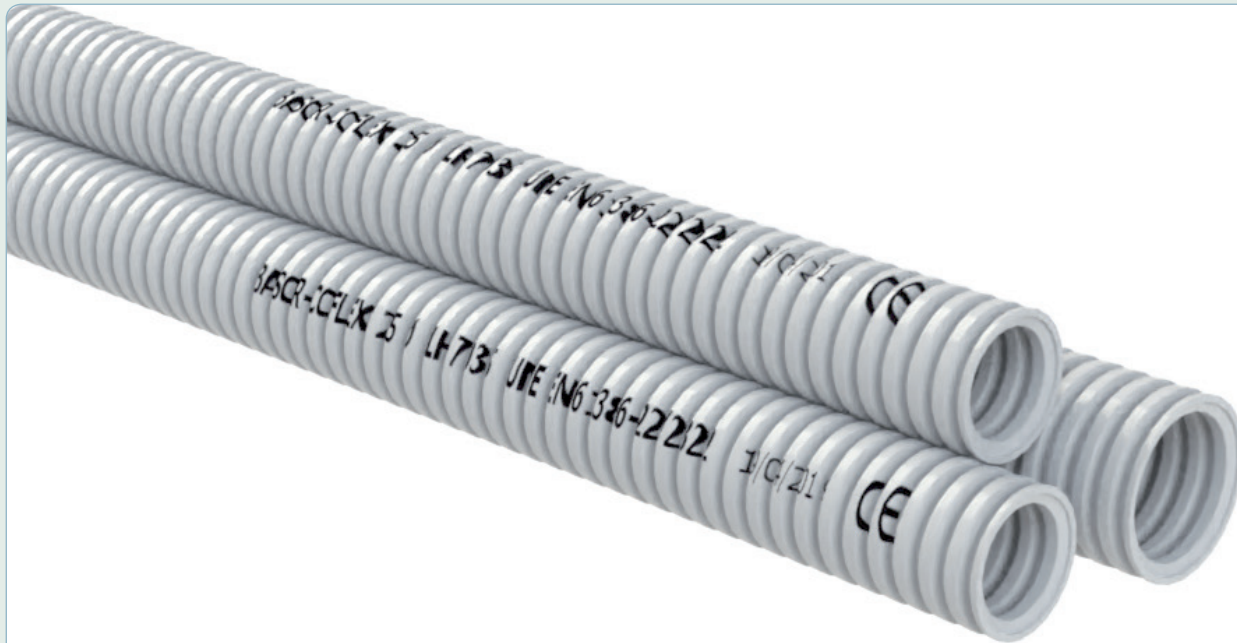

Se recomienda para:

Instalaciones empotradas ó en falso techo con resistencia a compresión de 320N

Modelos:

Modelos (diámetro): 16, 20, 25, 32, 40 y 50 mm

Acabados: Termoplástico libre de halógenos color RAL 7035

Características de los tubos BASORTUB COFLEX RLH

UNE -EN 61386

- Código: 232230000010
- Tubo articulado termoplástico, corrugado, curvable y transversalmente elástico
- Termoplástico libre de halógenos
- Resistencia a la compresión: 320N
- Resistencia al impacto: 2J a -5°C
- Sistema con aislamiento eléctrico
 - Rigidez dieléctrica >2KV
 - Resistencia de aislamiento >100MΩ
- Temperatura mínima de -5 °C
- Temperatura máxima de +90 °C
- No propagador de la llama
- Cumple la Directiva RoHS, 2011/65/UE

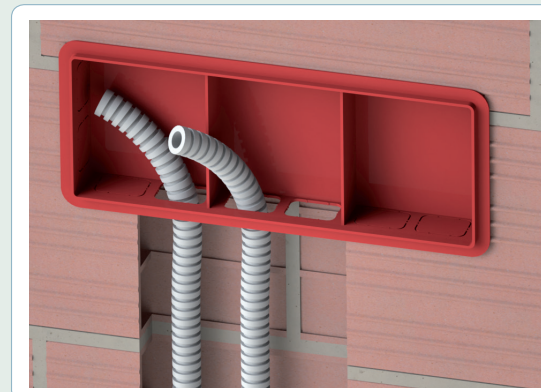

LH7035

Diametro nominal

16	20	25	32	40	50
----	----	----	----	----	----

Tubos corrugados



Tubo corrugado COFLEX LH7035
Se suministra en rollos según modelo

Referencia	206995	206996	206997	206998	206999	207000
Embalaje	100 m	100 m	75 m	50 m	25 m	25 m
PVR	0,80 €/m	1,02 €/m	1,53 €/m	2,19 €/m	3,70 €/m	4,74 €/m

BasorFLEX

**Tubos flexibles
para la protección de cables en movimiento**

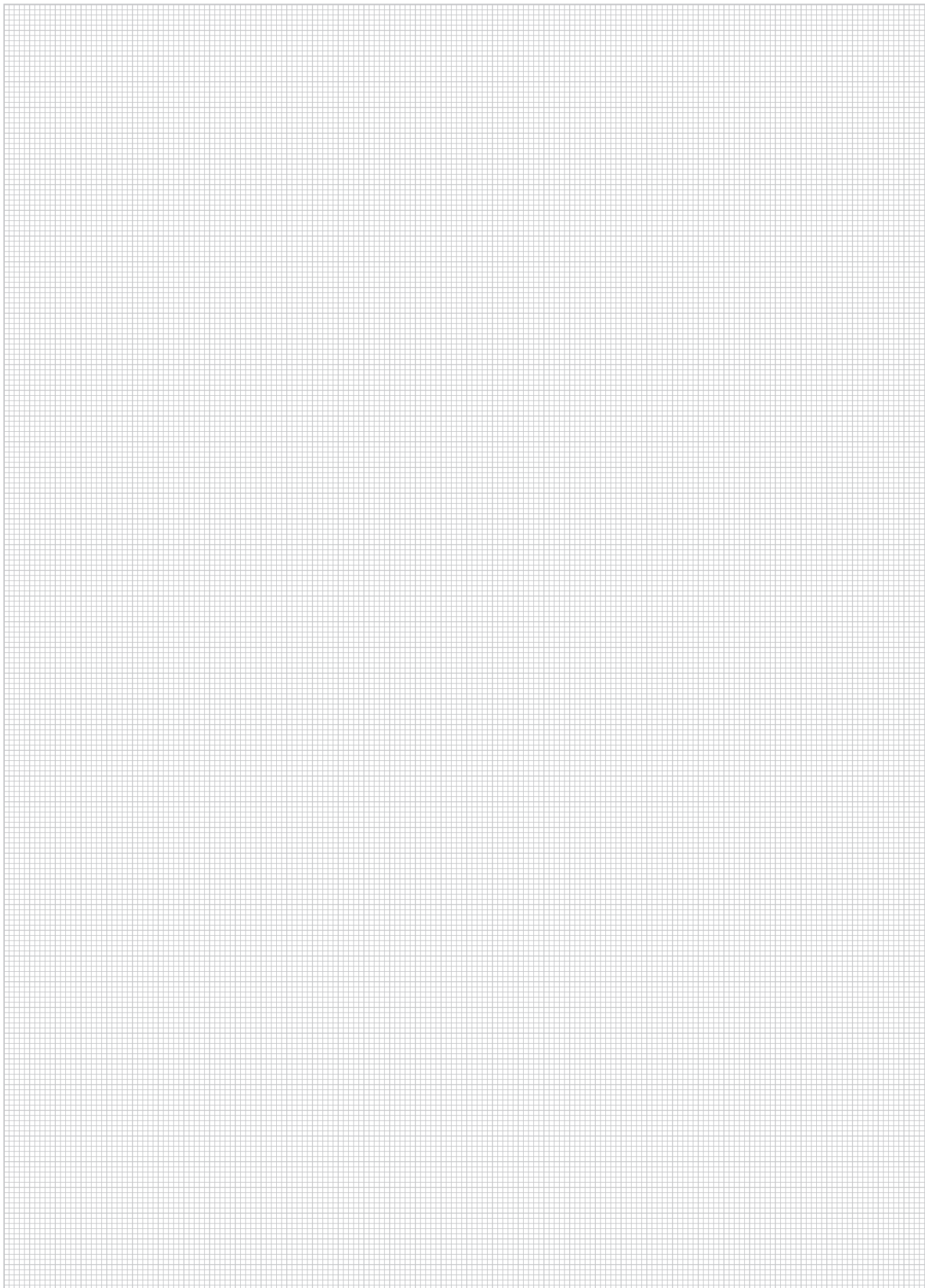



Se recomienda para:

La protección de los cables en instalaciones en movimiento.

Modelos:

Modelos: 07/10, 10/13, 12/16, 14/18, 17/21, 23/28, 29/34, 36/42, 48/54 (Din/Dext).

Acabados: Termoplástico de poliamida PA6, libre de halógenos, color RAL 7031 (gris claro) y color RAL 9011 (color negro)

Características de los tubos BASORTUB FLEXL PA6

UNE -EN 61386

- Código: 24320000010
- Tubo flexible termoplástico
- Termoplástico libre de halógenos, bajo nivel de humos y baja toxicidad
- Resistencia a la compresión: 320N
- Resistencia al impacto: 6J a -20°C
- Sistema con aislamiento eléctrico
- Temperatura mínima: -40°C en aplicaciones estáticas y -20°C en movimiento
- Temperatura máxima: +120°C en aplicaciones estáticas y 100°C en movimiento
- No propagador de la llama, autoextinguible
- Cumple la Directiva RoHS, 2011/65/UE
- Resistente a la radiación UV. Excelente comportamiento en exterior
- Altamente curvable y flexible con alta resistencia a la fatiga, excelente para aplicaciones cables en movimiento.

Para seleccionar un accesorio siga los siguientes pasos:
To select an accessory follow the next steps:

Tamaño Rosca Thread Size	Ø ext (mm)
PG7	12,5
PG9	15,2
PG11	18,6
PG13,5	20,4
PG16	22,5
PG21	28,3
PG29	37,0
PG36	47,0
PG42	54,0
PG48	59,3

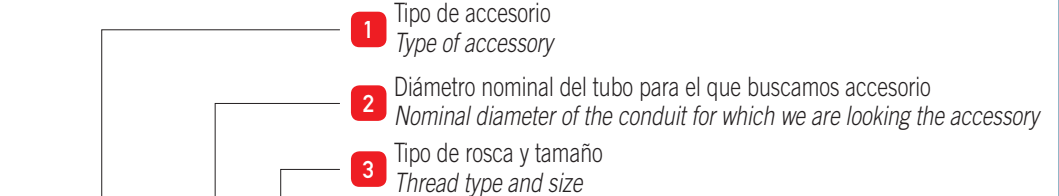

Poliamida PA6 libre de halógenos

Diámetro nominal - PA6 RAL 7031 (GRIS)

Tubos flexibles de poliamida PA6
Tubo flexible de poliamida PA6

Clas. 2432 s/norma UNE 61386

	10	13	16	18	21
Referencia	206517	206518	206519	206520	206521
Embalaje	50 m	100 m	50 m	50 m	50 m
PVR	0,96 €/m	1,12 €/m	1,52 €/m	1,99 €/m	2,32 €/m

Accesorios - Racor recto con rosca PG**Racor BGQ con rosca PG07**

Accesorio para fijación a caja con grado de estanqueidad IP68. Requiere tuerca RFLEX con rosca PG para su fijación

Referencia	206597				
Embalaje	10 u				
PVR	1,57 €/u				

Racor BGQ con rosca PG09

Accesorio para fijación a caja con grado de estanqueidad IP68. Requiere tuerca RFLEX con rosca PG para su fijación

Referencia		206598			
Embalaje		50 u			
PVR		1,60 €/u			

Racor BGQ con rosca PG11

Accesorio para fijación a caja con grado de estanqueidad IP68. Requiere tuerca RFLEX con rosca PG para su fijación

Referencia			206599		
Embalaje			50 u		
PVR			1,63 €/u		

Racor BGQ con rosca PG13

Accesorio para fijación a caja con grado de estanqueidad IP68. Requiere tuerca RFLEX con rosca PG para su fijación

Referencia			206600	206601	206602
Embalaje			10 u	10 u	10 u
PVR			1,63 €/u	1,88 €/u	2,56 €/u

Racor BGQ con rosca PG16

Accesorio para fijación a caja con grado de estanqueidad IP68. Requiere tuerca RFLEX con rosca PG para su fijación

Referencia					206603
Embalaje					25 u
PVR					2,64 €/u

Racor BGQ con rosca PG21

Accesorio para fijación a caja con grado de estanqueidad IP68. Requiere tuerca RFLEX con rosca PG para su fijación

Referencia					
Embalaje					
PVR					

Racor BGQ con rosca PG29

Accesorio para fijación a caja con grado de estanqueidad IP68. Requiere tuerca RFLEX con rosca PG para su fijación

Referencia					
Embalaje					
PVR					

Racor BGQ con rosca PG36

Accesorio para fijación a caja con grado de estanqueidad IP68. Requiere tuerca RFLEX con rosca PG para su fijación

Referencia					
Embalaje					
PVR					

Racor BGQ con rosca PG48

Accesorio para fijación a caja con grado de estanqueidad IP68. Requiere tuerca RFLEX con rosca PG para su fijación

Referencia					
Embalaje					
PVR					

Accesorios - Racor recto con rosca métrica**Racor BGQ con rosca M12**

Accesorio para fijación a caja con grado de estanqueidad IP68. Incluida tuerca RFLEX con rosca métrica para su fijación

Referencia	206639				
Embalaje	10 u				
PVR	1,87 €/u				

Racor BGQ con rosca M16

Accesorio para fijación a caja con grado de estanqueidad IP68. Incluida tuerca RFLEX con rosca métrica para su fijación

Referencia		206640	206641		
Embalaje		10 u	30 u		
PVR		1,87 €/u	1,91 €/u		

Racor BGQ con rosca M20

Accesorio para fijación a caja con grado de estanqueidad IP68. Incluida tuerca RFLEX con rosca métrica para su fijación

Referencia			206642	206643	206644
Embalaje			10 u	10 u	10 u
PVR			1,91 €/u	2,20 €/u	3,09 €/u

Racor BGQ con rosca M25

Accesorio para fijación a caja con grado de estanqueidad IP68. Incluida tuerca RFLEX con rosca métrica para su fijación

Referencia					
Embalaje					
PVR					

Racor BGQ con rosca M32

Accesorio para fijación a caja con grado de estanqueidad IP68. Incluida tuerca RFLEX con rosca métrica para su fijación

Referencia					
Embalaje					
PVR					

Diámetro nominal - PA6 RAL 7031 (GRIS)				Diámetro nominal - PA6 RAL 9011 (NEGRO)								
28	34	42	54	10	13	16	18	21	28	34	42	54
206522	206523	206524	206525	206526	206527	206528	206529	206530	206531	206532	206533	206534
50 m	25 m	25 m	25 m	50 m	100 m	50 m	50 m	50 m	50 m	25 m	25 m	25 m
3,48 €/m	4,44 €/m	6,45 €/m	8,35 €/m	0,99 €/m	1,12 €/m	1,52 €/m	2,01 €/m	2,39 €/m	3,48 €/m	4,51 €/m	6,75 €/m	8,35 €/m
				206608								
				10 u								
				1,57 €/u								
					206609							
					10 u							
					1,60 €/u							
						206610						
						10 u						
						1,63 €/u						
						206611	206612					
						10 u	10 u					
						1,63 €/u	1,88 €/u					
								206614				
								25 u				
								2,90 €/u				
206604									206615			
10 u									20 u			
3,73 €/u									3,92 €/u			
	206605									206616		
	10 u									10 u		
	4,91 €/u									4,91 €/u		
		206606									206617	
		8 u									2 u	
		6,46 €/u									8,40 €/u	
			206607									206618
			2 u									2 u
			10,09 €/u									10,09 €/u
				206650								
				10 u								
				1,87 €/u								
					206651	206652						
					10 u	50 u						
					1,87 €/u	1,91 €/u						
						206653	206654	206655				
						10 u	10 u	10 u				
						1,91 €/u	2,20 €/u	3,09 €/u				
206645									206656			
10 u									10 u			
4,36 €/u									4,36 €/u			
	206646									206657		
	10 u									10 u		
	5,81 €/u									5,81 €/u		

		Diámetro nominal - PA6 RAL 7031 (GRIS)					
		10	13	16	18	21	
Accesorios - Racor recto con rosca métrica							
	Racor BGQ con rosca M40 Accesorio para fijación a caja con grado de estanqueidad IP68. Includa tuerca RFLEX con rosca métrica para su fijación	Referencia					
		Embalaje					
		PVR					
	Racor BGQ con rosca M50 Accesorio para fijación a caja con grado de estanqueidad IP68. Includa tuerca RFLEX con rosca métrica para su fijación	Referencia					
		Embalaje					
		PVR					
	Racor BGQ con rosca M63 Accesorio para fijación a caja con grado de estanqueidad IP68. Includa tuerca RFLEX con rosca métrica para su fijación	Referencia					
		Embalaje					
		PVR					
Accesorios - Racor 90° con rosca PG							
	Racor BGW PG09 Accesorio para fijación a caja a 90° con grado de estanqueidad IP66. Requiere tuerca RFLEX con rosca PG para su fijación	Referencia	206620				
		Embalaje	10 u				
		PVR	7,31 €/u				
		Racor BGW PG11 Accesorio para fijación a caja a 90° con grado de estanqueidad IP66. Requiere tuerca RFLEX con rosca PG para su fijación	Referencia		206621		
		Embalaje		10 u			
		PVR		7,37 €/u			
		Racor BGW PG13 Accesorio para fijación a caja a 90° con grado de estanqueidad IP66. Requiere tuerca RFLEX con rosca PG para su fijación	Referencia		206622		206623
		Embalaje		10 u		10 u	
	PVR		7,37 €/u		7,55 €/u		
	Racor BGW PG16 Accesorio para fijación a caja a 90° con grado de estanqueidad IP66. Requiere tuerca RFLEX con rosca PG para su fijación	Referencia				206624	
	Embalaje					10 u	
	PVR					7,50 €/u	
	Racor BGW PG21 Accesorio para fijación a caja a 90° con grado de estanqueidad IP66. Requiere tuerca RFLEX con rosca PG para su fijación	Referencia					
	Embalaje						
	PVR						
	Racor BGW PG29 Accesorio para fijación a caja a 90° con grado de estanqueidad IP66. Requiere tuerca RFLEX con rosca PG para su fijación	Referencia					
	Embalaje						
	PVR						
	Racor BGW PG36 Accesorio para fijación a caja a 90° con grado de estanqueidad IP66. Requiere tuerca RFLEX con rosca PG para su fijación	Referencia					
	Embalaje						
	PVR						
	Racor BGW PG48 Accesorio para fijación a caja a 90° con grado de estanqueidad IP66. Requiere tuerca RFLEX con rosca PG para su fijación	Referencia					
	Embalaje						
	PVR						

Diámetro nominal - PA6 RAL 7031 (GRIS)				Diámetro nominal - PA6 RAL 9011 (NEGRO)								
28	34	42	54	10	13	16	18	21	28	34	42	54
		206647 2 u 7,55 €/u									206658 2 u 7,55 €/u	
			206648 2 u 11,90 €/u									206659 2 u 11,90 €/u
			206649 2 u 20,03 €/u									206660 2 u 20,03 €/u
					206630 10 u 7,37 €/u							
						206631 10 u 7,37 €/u						
						206632 10 u 7,37 €/u		206633 10 u 7,55 €/u				
								206634 10 u 7,55 €/u				
206625 10 u 10,02 €/u									206635 10 u 10,09 €/u			
	206626 5 u 11,65 €/u									206636 5 u 11,72 €/u		
		206627 2 u 17,60 €/u									206637 2 u 17,72 €/u	
			206628 2 u 31,33 €/u									206638 2 u 31,53 €/u



Poliamida PA6 libre de halógenos

Diámetro nominal - PA6 RAL 7031 (GRIS)

10	13	16	18	21
----	----	----	----	----

Accesorios - Racor 90° con rosca métrica



		10	13	16	18	21
 	Racor BGW M16 Accesorio para fijación a caja a 90° con grado de estanqueidad IP66. Incluida tuerca RFLEX con rosca métrica para su fijación	Referencia	206662	206663		
	Embalaje	10 u	10 u			
	PVR	7,37 €/u	7,37 €/u			
	Racor BGW M20 Accesorio para fijación a caja a 90° con grado de estanqueidad IP66. Incluida tuerca RFLEX con rosca métrica para su fijación	Referencia		206664		206665
	Embalaje		10 u		10 u	
	PVR		7,31 €/u		7,50 €/u	
	Racor BGW M25 Accesorio para fijación a caja a 90° con grado de estanqueidad IP66. Incluida tuerca RFLEX con rosca métrica para su fijación	Referencia				
Racor BGW M32 Accesorio para fijación a caja a 90° con grado de estanqueidad IP66. Incluida tuerca RFLEX con rosca métrica para su fijación	Referencia					
Racor BGW M40 Accesorio para fijación a caja a 90° con grado de estanqueidad IP66. Incluida tuerca RFLEX con rosca métrica para su fijación	Referencia					
Racor BGW M50 Accesorio para fijación a caja a 90° con grado de estanqueidad IP66. Incluida tuerca RFLEX con rosca métrica para su fijación	Referencia					
Racor BGW M63 Accesorio para fijación a caja a 90° con grado de estanqueidad IP66. Incluida tuerca RFLEX con rosca métrica para su fijación	Referencia					

Soporte



		10	13	16	18	21
	Soporte SPFLEX Soporte a presión para fijar el tubo	Referencia	206681	206682	206683	206684
	Embalaje	10 u	10 u	10 u	10 u	10 u
	PVR	2,24 €/u	2,18 €/u	2,40 €/u	3,37 €/u	3,57 €/u

TUERCA TRFLEX PA6 RAL 7031 GRIS

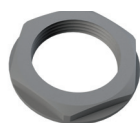

Tuerca con rosca PG según modelo

PG	Referencia	Embalaje	PVR
07	217568	50 u	0,41 €/u
09	217569	50 u	0,46 €/u
11	217570	50 u	0,48 €/u
13	217571	50 u	0,51 €/u
16	217572	50 u	0,54 €/u
21	217573	50 u	0,90 €/u
29	217574	50 u	0,96 €/u
36	217575	50 u	1,94 €/u
48	217576	10 u	3,26 €/u

Diámetro nominal - PA6 RAL 7031 (GRIS)				Diámetro nominal - PA6 RAL 9011 (NEGRO)								
28	34	42	54	10	13	16	18	21	28	34	42	54
					206672 10 u 7,37 €/u	206673 10 u 7,37 €/u						
						206674 10 u 7,37 €/u		206675 10 u 7,55 €/u				
206666 10 u 10,02 €/u									206676 10 u 10,09 €/u			
	206667 5 u 11,56 €/u									206677 5 u 11,63 €/u		
		206668 2 u 17,63 €/u									206678 2 u 17,63 €/u	
			206669 2 u 31,53 €/u									206679 2 u 31,53 €/u
			206670 2 u 34,34 €/u									206680 2 u 34,34 €/u
206686 10 u 4,82 €/u	206687 10 u 6,64 €/u	206688 5 u 9,73 €/u	206689 5 u 12,95 €/u	206690 10 u 2,24 €/u	206691 10 u 2,50 €/u	206692 10 u 2,67 €/u	206693 10 u 3,37 €/u	206694 10 u 3,46 €/u	206695 10 u 4,82 €/u	206696 10 u 6,64 €/u	206697 5 u 9,73 €/u	206698 5 u 12,95 €/u



Se recomienda para:

Instalaciones de alumbrado para naves industriales.

Modelos:

Modelos: FN; 3FN; 3xFN; 3FN+E

Acabados: GS

	REF.			ITS (A)	Ø Cu mm ²		IT (A)	Ø Cu mm ²	
FN 20A-1T 3M	206478	2	0	-	-	1	20	2,5	3
FN 20A-2T 3M	206778	2	0	-	-	2	20	2,5	3
3FN 20A-1TS 3M	206775	4	1	20	2,5	0	-	-	3
3FN 20A-2TS 3M	206777	4	2	20	2,5	0	-	-	3
3FN 25A-1TS 3M	206789	4	1	25	4	0	-	-	3
3XFN 20A-3T 5M	200385	4	0	-	-	3	20	2,5	5
3FN+E 20A-2TS/20A-1T 3M	206788	4	2	20	2,5	1	20	2,5	3
3FN+E 25A-1TS/20A-1T 3M	206790	4	1	25	4	1	20	2,5	3

Características del carril BASORTRUNKING

UNE EN 60439-1

UNE EN 604039-2

• Grado de estanqueidad:

Nuestra Canalización Eléctrica Prefabricada de acuerdo a la norma UNE 20324 para grados de protección proporcionados por las envolventes, esta clasificada como IP 5X donde la primera cifra indica la protección del equipo contra el ingreso de objetos sólidos.

• Cargas suspendidas máximas admisibles:

La carga suspendida de trabajo admisible depende de la distancia entre apoyos según la tabla adjunta.

• Caída de tensión:

Los valores de la tabla corresponden a la caída de tensión unitaria en el caso de alimentación por un extremo del sistema de canalización prefabricada (CEP) y estando la carga distribuida a lo largo de la línea.

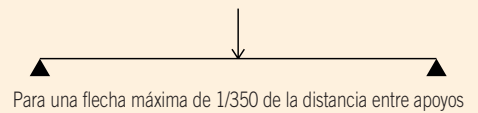

	Cargas máximas admisibles				
	Distancia entre apoyos (m)	2	2,25	2,25	2,75
Carga Puntual (Kg)	30	27	24	21	17

	Ref.	Caída de tensión unitaria [V/A.km] a 40°C Unitary voltage drop [V/A.km] a 40°C		
		Cosφ=0,8	Cosφ=0,9	Cosφ=1
FN 20A-1T 3M	206478	5,59	6,27	6,92
FN 20A-2T 3M	206788	5,70/5,62(E)	6,40/6,30(E)	7,06/6,95(E)
3FN 20A-1TS 3M	206775	5,62	6,30	6,95
3FN 20A-2TS 3M	206777	5,70	6,40	7,06
3FN 25A-1TS 3M	206789	3,51	3,93	4,33
3XFN 20A-3T 5M	200385	5,73	6,43	7,09
3FN+E 20A-2TS/20A-1T 3M	206788	5,70/5,62(E)	6,40/6,30(E)	7,06/6,95(E)
3FN+E 25A-2TS/20A-1T 3M	206790	3,51/3,51(E)	3,93/3,93(E)	4,33/4,33(E)

Siendo la caída de tensión unitaria: eu=k.(e/L.I)	
eu,	caída de tensión unitaria en voltios
e,	caída de tensión en voltios
L,	longitud de la canalización en km
I,	Intensidad de servicio en amperios
k,	factor de la distribución de la corriente

		Trunking monofásico (Serie FN) 3 m	
		1 Toma T	2 Tomas T
Carril eléctrico prefabricado			
	Trunking para una In de 20A Se requieren 6 conjuntos de tornillos M6x20 por tramo	Referencia Embalaje PVR	● 206478 12 m 35,46 €/m
	Trunking para una In de 25A Se requieren 6 conjuntos de tornillos M6x20 por tramo	Referencia Embalaje PVR	206778 12 m 41,42 €/m
Elementos de unión			
	DIN933 M6x20 EZ Pack formado por 100 tornillos de M6x20 DIN933.	Referencia Embalaje PVR	217548 100 u Consultar ACC
	DIN6923 M6 EZ Pack formado por 100 tuercas M6 DIN6923	Referencia Embalaje PVR	217552 100 u Consultar ACC
Elementos de fijación			
	SopORTE para fijación a techo SFN Se requiere 1 conjuntos de tornillos B1 por soporte. Se deben colocar según cargas puntuales soportadas por el carril (mínimo 1 por tramo).	Referencia Embalaje PVR	205534 10 u 1,60 €/u
	Cinta sujeción multiusos CSJ No requiere accesorios adicionales. Perforación de 6 mm	Referencia Embalaje PVR	204291 10 u Consultar ACC
Elementos de conducción de cables			
	Cabeza adaptadora KADP Se requiere 12 conjuntos B1. Útil para alimentar el carril por el centro de la línea de instalación y para realizar conexiones	Referencia Embalaje PVR	200400 1 u 38,99 €/u
	Tapa final TFN Se requiere 6 conjuntos B1. Pretoquelado para entrada de alimentación	Referencia Embalaje PVR	200401 1 u 7,36 €/u
Respuestos o ampliaciones			
	Clavija CLV-T para toma T Clavijas de 3 fases ó monofásicas con fusible de 13A para la conexión de las luminarias al carril	Referencia Embalaje PVR	200402 1 u 5,90 €/u
	Base B-T para toma T Bases para sustitución o ampliación	Referencia Embalaje PVR	204723 1 u 11,93 €/u
	Clavija CLV-TS para toma TS Clavijas de 3 fases ó monofásicas con fusible de 13A para la conexión de las luminarias al carril	Referencia Embalaje PVR	200402 1 u 5,90 €/u
	Base B-TS para toma TS Bases para sustitución o ampliación	Referencia Embalaje PVR	204723 1 u 11,93 €/u
	Fusible apto para clavijas CLV-T y CLV-TS de 13A F13A Fusibles de respuesto	Referencia Embalaje PVR	200404 10 u 1,50 €/u

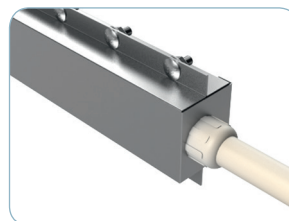
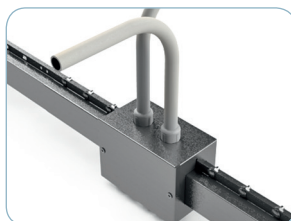
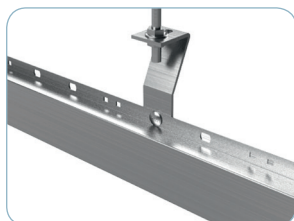

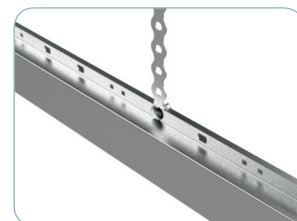

Trunking de 3 fases con salida monofásica con selección de fase (Serie 3FN) 3 m		"Trunking de 3 fases monofásicas independientes (Serie 3XFN) 5 m	"Trunking de 3 fases con salida monofásica con selección de fase y con circuito monofásico de emergencia (Serie 3FN+E) 3 m	
1 Toma TS	2 Tomas TS	3 tomas T	1 toma TS + 1 toma T	2 toma TS + 1 toma T
206775 12 m 42,42 €/m	206777 12 m 52,70 €/m	200385 20 m 42,16 €/m		206788 12 m 66,34 €/m
206789 12 m 52,96 €/m			206790 12 m 64,83 €/m	
217548 100 u Consultar ACC		217548 100 u Consultar ACC		217548 100 u Consultar ACC
217552 100 u Consultar ACC		217552 100 u Consultar ACC		217552 100 u Consultar ACC
205534 10 u 1,60 €/u		205534 10 u 1,60 €/u		205534 10 u 1,60 €/u
204291 10 u Consultar ACC		204291 10 u Consultar ACC		204291 10 u Consultar ACC
200400 1 u 38,99 €/u		200400 1 u 38,99 €/u		200400 1 u 38,99 €/u
200401 1 u 7,36 €/u		200401 1 u 7,36 €/u		200401 1 u 7,36 €/u
		200402 1 u 5,90 €/u		
		204723 1 u 11,93 €/u		
206513 1 u 13,70 €/u				206513 1 u 13,70 €/u
204912 1 u 10,97 €/u				204912 1 u 10,97 €/u
200404 10 u 1,50 €/u		200404 10 u 1,50 €/u		200404 10 u 1,50 €/u

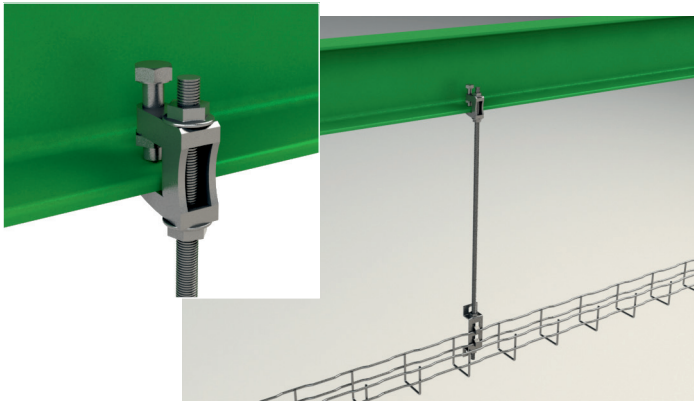
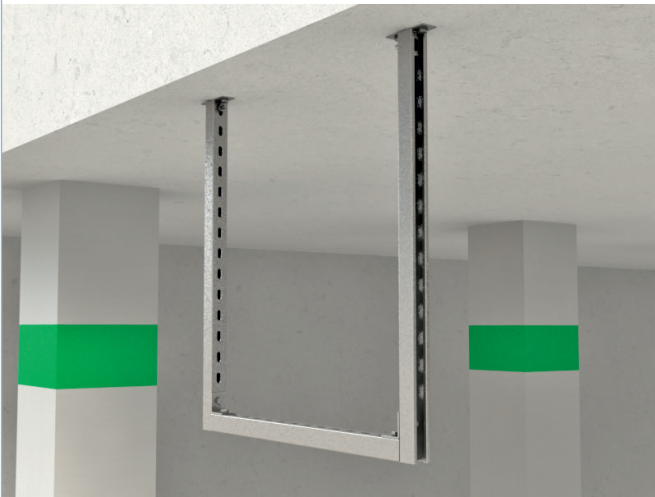





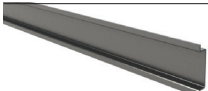

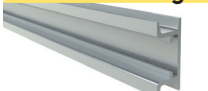

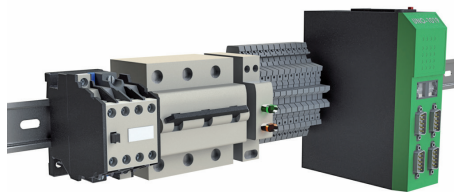







BasorFIX

Accesorios de instalación

			Calidad	
			GS	AL
Perfiles Omega (Base x Altura)				
	Perfil omega bajo perforado OBP (27x7x1 mm) L2 Se suministra en tramos de 2 metros.	Referencia Embalaje PVR	200248 40 m 2,03 €/m	
	Perfil omega bajo ciego OBC (27x7x1 mm) L2 Se suministra en tramos de 2 metros.	Referencia Embalaje PVR	207214 40 m 2,02 €/m	
	Perfil omega alto perforado OAP (27x14x1.5 mm) L2 Se suministra en tramos de 2 metros.	Referencia Embalaje PVR	200250 40 m 3,83 €/m	
	Perfil omega alto ciego OAC (27x14x1.5 mm) L2 Se suministra en tramos de 2 metros.	Referencia Embalaje PVR	207227 40 m 4,21 €/m	
Perfiles Omega (Base x Altura)				
	Perfil omega bajo perforado OR (35x15 mm) L3 Se suministra en tramos de 3 metros.	Referencia Embalaje PVR		209806 3 m 7,12 €/m



RAIL DIN

			GS	GC
Perfiles RA (Base x Altura)				
	Perfil RA35 (35x14x1,5 mm) L3 Se suministra en tramos de 3 metros.	Referencia Embalaje PVR	200237 30 m 3,61 €/m	200238 3 m 5,92 €/m
	Perfil RA35 (35x14x1,5 mm) L2 Se suministra en tramos de 2 metros.	Referencia Embalaje PVR	203484 32 m 3,80 €/m	
	Perfil RA50 (50x14x1,5 mm) L3 Se suministra en tramos de 3 metros.	Referencia Embalaje PVR	200239 30 m 4,82 €/m	200240 3 m 7,27 €/m
Elementos de unión RA				
	Union JURA 35 Se requieren 4 conjuntos de tornillos B1	Referencia Embalaje PVR	201122 60 u 0,68 €/u	201123 60 u 1,14 €/u
	Union JURA 50 Se requieren 4 conjuntos de tornillos B1	Referencia Embalaje PVR	201124 40 u 0,90 €/u	203473 40 u 1,61 €/u
Perfiles CT (Base x Altura)				
	Perfil CT20 (20x10x1 mm) L2 Se suministra en tramos de 2 metros.	Referencia Embalaje PVR	200242 40 m 1,94 €/m	
	Perfil CT20-C (20x10x1 mm) L2 Se suministra en tramos de 2 metros.	Referencia Embalaje PVR	200241 40 m 1,94 €/m	
	Perfil CT40 (40x20x1,5 mm) L2 Se suministra en tramos de 2 metros.	Referencia Embalaje PVR	205656 24 m 4,35 €/m	
	Perfil CT40 (40x20x1,5 mm) L3 Se suministra en tramos de 3 metros.	Referencia Embalaje PVR	204471 24 m 4,40 €/m	200246 3 m 6,65 €/m

			GS/CINCADO	
			41x21	41x41
Perfiles serie P41/82 con perforación de 11				
	Perfil simple P41 de espesor 1,5 mm Se suministra en tramos de 3 metros.	Referencia Embalaje PVR	206366 3 m 5,13 €/m	206365 3 m 7,01 €/m
	Perfil simple P41 de espesor 2 mm Se suministra en tramos de 3 metros.	Referencia Embalaje PVR	218677 3 m 6,10 €/m	218673 3 m 8,29 €/m
	Perfil simple P41 de espesor 2,5 mm Se suministra en tramos de 3 metros.	Referencia Embalaje PVR	200235 3 m 7,48 €/m	200233 3 m 10,27 €/m
	Perfil doble P41-D de espesor 2,5 mm Se suministra en tramos de 3 metros.	Referencia Embalaje PVR		
Elementos de unión				
	Junta de union 4182A (Sólo GC) Por la parte abierta se requiere para el montaje de 4 tornillos M10x30 y 4 tuercas muelle M10, por las perforaciones 4 tornillos M8 DIN 912, tuercas M8 DIN 9023 y arandelas 9021 de M8	Referencia Embalaje PVR	206311 12 u 3,72 €/u	
	Junta de union 4182I (Sólo GC) Por la parte abierta se requiere para el montaje de 4 tornillos M10x30 y 4 tuercas muelle M10, por las perforaciones 4 tornillos M8 DIN 912, tuercas M8 DIN 9023 y arandelas 9021 de M8	Referencia Embalaje PVR		207011 4 u 7,72 €/u
Cabezales para fijación a techo, suelo o pared				
	Cabezal con fijación en 1 eje K41 y K82 (Sólo GC) Se monta por la parte abierta. Se requiere de 2 ó 4 tornillos M10x30 y 2 ó 4 tuercas muelle M10 según el perfil	Referencia Embalaje PVR		205622 2 u 12,71 €/u
	Cabezal con fijación en 2 ejes K82ME (Sólo GC) Se monta por la parte abierta. Se requiere de 2 ó 4 tornillos M10x30 y 2 ó 4 tuercas muelle M10 según el perfil	Referencia Embalaje PVR		207020 1 u 21,54 €/u
Cartelas para fijación a techo, bóveda, suelo o pared				
	Cartela articulada KA41 (Sólo GC) Se requiere de 2 tornillos M10x30 y 2 tuercas muelle M10	Referencia Embalaje PVR		206475 1 u 12,82 €/u
	Nudo articulado 4182H (Sólo GC) Por la parte abierta se requiere para el montaje de 2 tornillos M10x30 y 2 tuercas muelle M10, por las perforaciones 2 tornillos M8 DIN 912, 2 tuercas M8 DIN 9023 y 2 arandelas 9021 de M8	Referencia Embalaje PVR	206948 1 u 7,86 €/u	
Accesorios para crear estructuras				
	SopORTE SBL41 (Sólo GC) Se monta por la parte abierta. Se requiere de 2 tornillos M10x30 y 2 tuercas muelle M10	Referencia Embalaje PVR		206472 1 u 7,04 €/u
	SopORTE SB41 (Sólo GC) Se monta por la parte abierta. Se requiere de 2 tornillos M10x30 y 2 tuercas muelle M10	Referencia Embalaje PVR		206471 1 u 7,48 €/u
	Cruz encajable 4182CR (Sólo GC) Se monta por la parte abierta. Se requiere de 5 tornillos M10x30 y 5 tuercas muelle M10	Referencia Embalaje PVR		206473 1 u 8,66 €/u
	Unión en T 4182TE (Sólo GC) Se monta por la parte abierta. Se requiere de 5 tornillos M10x30 y 5 tuercas muelle M10	Referencia Embalaje PVR		206474 1 u 7,85 €/u

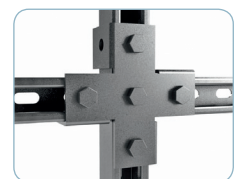
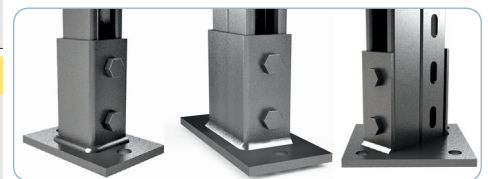
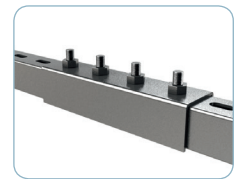
GC		
41x21	41x41	41x82
200236 3 m 10,50 €/m	200234 3 m 14,24 €/m	212102 3 m 32,36 €/m
		205573 3 m 32,73 €/m
	206311 12 u 3,72 €/u	
		207011 4 u 7,72 €/u
	205622 2 u 12,71 €/u	205574 1 u 20,09 €/u
		207020 1 u 21,54 €/u
		206475 1 u 12,82 €/u
	206948 1 u 7,86 €/u	
	206472 1 u 7,04 €/u	
	206471 1 u 7,48 €/u	
	206473 1 u 8,66 €/u	
	206474 1 u 7,85 €/u	



			GS/CINCADO	
			41x21	41x41
Accesorios para crear estructuras				
	Unión 4182B (Sólo GC) Se monta por la parte abierta. Se requiere de 4 tornillos M10x30 y 4 tuercas muelle M10	Referencia Embalaje PVR	206312 12 u 5,50 €/u	
	Unión 4182C (Sólo GC) Se monta por la parte abierta. Se requiere de 2 tornillos M10x30 y 2 tuercas muelle M10	Referencia Embalaje PVR	206313 50 u 1,21 €/u	
	Unión 4182CD (Sólo GC) Se monta por la parte abierta. Se requiere de 3 tornillos M10x30 y 3 tuercas muelle M10	Referencia Embalaje PVR	207127 1 u 2,60 €/u	
	Unión 4182D (Sólo GC) Se monta por la parte abierta. Se requiere de 6 tornillos M10x30 y 6 tuercas muelle M10	Referencia Embalaje PVR	206314 1 u 6,73 €/u	
	Unión 4182E (Sólo GC) Se monta por la parte abierta. Se requiere de 3 tornillos M10x30 y 3 tuercas muelle M10	Referencia Embalaje PVR	206315 16 u 5,20 €/u	
	Unión 4182F (Sólo GC) Se monta por la parte abierta. Se requiere de 3 tornillos M10x30 y 3 tuercas muelle M10	Referencia Embalaje PVR	206316 1 u 6,38 €/u	
	Unión 4182G (Sólo GC) Se monta por la parte abierta. Se requiere de 2 tornillos M10x30 y 2 tuercas muelle M10	Referencia Embalaje PVR	206317 1 u 3,52 €/u	
	Conjunto variable 4182CV (sólo GC) NO requiere ningún accesorio	Referencia Embalaje PVR	206477 20 u 4,20 €/u	
	Tapón TF41 PVC Tapón plástico protector para perfil 41x41. No requiere accesorio	Referencia Embalaje PVR		205627 50 u 0,59 €/u
Accesorios roscados para perfiles serie 41/82				
	Tuerca muelle TM41 M6 Tuerca de M6 que permite regular la posición y fijar cualquier pieza sin esfuerzo. Disponible en CINCADO, GC e i316	Referencia Embalaje PVR	217556 100 u 0,47 €/u	
	Tuerca muelle TM41 M8 Tuerca de M8 que permite regular la posición y fijar cualquier pieza sin esfuerzo. Disponible en CINCADO, GC, i304 e i316	Referencia Embalaje PVR	217557 100 u 0,53 €/u	
	Tuerca muelle TM41 M10 Tuerca de M10 que permite regular la posición y fijar cualquier pieza sin esfuerzo. Disponible en CINCADO, GC, i304 e i316	Referencia Embalaje PVR	217551 100 u 0,60 €/u	
	Tuerca antideslizante TAD M8 Tuerca de M8 que permite regular la posición y fijar cualquier pieza. Disponible en CINCADO e i316	Referencia Embalaje PVR	217558 100 u 0,43 €/u	
	Tuerca antideslizante TAD M10 Tuerca de M10 que permite regular la posición y fijar cualquier pieza. Disponible en CINCADO e i316	Referencia Embalaje PVR	205543 100 u 0,53 €/u	
	Tuerca espiral c/muelle TEP M10x30 Tuerca muelle de M10 con tornillo incorporado de M10x30 que permite regular la posición y fijar cualquier pieza sin esfuerzo. Disponible sólo en CINCADO	Referencia Embalaje PVR	217567 50 u 1,24 €/u	

GC		
41x21	41x41	41x82
	206312	
	12 u	
	5,50 €/u	
	206313	
	25 u	
	1,21 €/u	
	207127	
	1 u	
	2,60 €/u	
	206314	
	1 u	
	6,73 €/u	
	206315	
	16 u	
	5,20 €/u	
	206316	
	1 u	
	6,38 €/u	
	206317	
	1 u	
	3,52 €/u	
	206477	
	20 u	
	4,20 €/u	
	205627	
	50 u	
	0,59 €/u	
	208225	
	100 u	
	0,61 €/u	
	217583	
	100 u	
	0,58 €/u	
	217584	
	100 u	
	0,60 €/u	

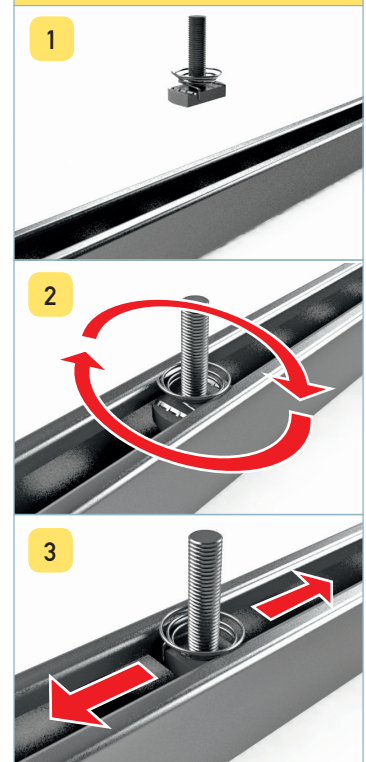
PERFIL + TUERCA ESPIRAL

1. Introducir la tuerca espiral en el perfil
2. Girarla 90° hasta que quede perpendicular a la dirección longitudinal del perfil
3. Moverla hasta la posición deseada

CINCADO







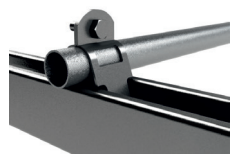

41x21

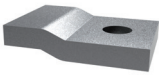

41x41

Accesorios para fijación de tubos conduit a perfil de la serie 41/82







		CINCADO		
		41x21	41x41	
Brida fijación tubo BFT de 20 NO requiere ningún accesorio. Disponible en CINCADO	Referencia	206811		
	Embalaje	100 u		
	PVR	1,74 €/u		
	Brida fijación tubo BFT de 25 NO requiere ningún accesorio. Disponible en CINCADO	Referencia	206812	
		Embalaje	100 u	
PVR		1,94 €/u		
Brida fijación tubo BFT de 32 NO requiere ningún accesorio. Disponible en CINCADO		Referencia	206813	
		Embalaje	100 u	
	PVR	2,04 €/u		
	Brida fijación tubo BFT de 40 NO requiere ningún accesorio. Disponible en CINCADO	Referencia	206814	
		Embalaje	100 u	
PVR		2,24 €/u		
Brida fijación tubo BFT de 50 NO requiere ningún accesorio. Disponible en CINCADO		Referencia	206815	
		Embalaje	100 u	
	PVR	2,46 €/u		

		Calidades				
		CINC/GS	GC	ALUMINIO	i304	
Elementos de fijación a viga						
	Grapa viga GV2 No requiere accesorios adicionales	Referencia	215501			218642
		Embalaje	26 u			26 u
		PVR	2,92 €/u			4,32 €/u
	Grapa viga variable GVV2 No requiere accesorios adicionales	Referencia	207073			
		Embalaje	42 u			
		PVR	6,09 €/u			
	Brida viga a perfil IPN 80 BRP No requiere accesorios adicionales. Perforación de 50x12	Referencia		205624		
		Embalaje		1 u		
		PVR		1,53 €/u		
	Brida viga hasta 22 mm BCA 41x41 No requiere accesorios adicionales. Perforación de 50x12	Referencia		208809		
		Embalaje		25 u		
		PVR		6,31 €/u		
	Brida viga hasta 22 mm BCA 82x41 No requiere accesorios adicionales. Perforación de 50x12	Referencia		208810		
		Embalaje		1 u		
		PVR		8,17 €/u		
	Brida viga a 41X41 BVL41 No requiere accesorios adicionales. Perforación de 50x12	Embalaje		211230		
		PVR		14 u		
		PVR		11,05 €/u		
	Brida viga a 82X41 BVL82 No requiere accesorios adicionales. Perforación de 50x12	Embalaje		211231		
		PVR		12 u		
		PVR		13,56 €/u		
	Cinta sujeción multiusos CSJ No requiere accesorios adicionales. Perforación de 6 mm	Embalaje			203461	203462
		PVR			10 m	10 m
		PVR			1,37 €/m	1,77 €/m

Elementos de fijación a techo						
	Soporte SBL No requiere accesorios adicionales. Perforación de 9 mm	Referencia	200351	200361		200371
		Embalaje	10 u	10 u		10 u
		PVR	1,07 €/u	1,96 €/u		2,55 €/u
	Soporte SBC No requiere accesorios adicionales. Perforación de 9 mm	Referencia	200352	200362		200372
		Embalaje	20 u	10 u		10 u
		PVR	1,32 €/u	2,22 €/u		2,58 €/u
	Soporte SBZ No requiere accesorios adicionales. Perforación de 9 mm	Referencia	200354	200364		200374
		Embalaje	10 u	10 u		10 u
		PVR	1,25 €/u	2,09 €/u		2,44 €/u



		Calidades			
		CINCADO	I304		
Varillas roscadas de 1000 mm					
	Varilla DIN976 M6X1000 No requiere accesorios adicionales	Referencia	217562		
		Embalaje	100 m		
		PVR	1,10 €/u		
	Varilla DIN976 M8X1000 No requiere accesorios adicionales	Referencia	203397	206852	
		Embalaje	50 m	50 u	
		PVR	1,46 €/u	4,79 €/u	
	Varilla DIN976 M10X1000 No requiere accesorios adicionales	Referencia	205535	210018	
		Embalaje	25 u	25 u	
		PVR	3,05 €/u	10,16 €/u	
	Varilla DIN976 M12X1000 No requiere accesorios adicionales	Referencia	206502		
		Embalaje	10 u		
		PVR	4,49 €/u		
Varillas roscadas de largo especial en mm					
	Varilla DIN976 M8X85 No requiere accesorios adicionales	Referencia		210246	
		Embalaje		25 u	
		PVR		1,88 €/u	
		Varilla DIN976 M10X100 No requiere accesorios adicionales	Referencia		210247
		Embalaje		25 u	
		PVR		1,58 €/u	
	Varilla DIN976 M10X150 No requiere accesorios adicionales	Referencia		210248	
		Embalaje		25 u	
		PVR		2,02 €/u	
	Varilla DIN976 M12X150 No requiere accesorios adicionales	Referencia		210249	
		Embalaje		1 u	
		PVR		3,49 €/u	
	Varilla DIN976 M12X200 No requiere accesorios adicionales	Referencia		210250	
		Embalaje		1 u	
		PVR		4,04 €/u	
Manguito de prolongación					
	Manguito MVR M6 No requiere accesorios adicionales	Referencia	206323		
		Embalaje	100 u		
		PVR	0,31 €/u		
	Manguito MVR M8 No requiere accesorios adicionales	Referencia	204462	207402	
		Embalaje	200 u	100 u	
		PVR	0,26 €/u	1,62 €/u	
Tornillo según DIN 933					
	Tornillo DIN933 M6x25 Tornillo DIN933 estándar según DIN	Referencia	205545	217549	
		Embalaje	100 u	100 u	
		PVR	0,16 €/u	0,21 €/u	
		Tornillo DIN933 M8x20 Tornillo DIN933 estándar según DIN	Referencia		217546
			Embalaje		100 u
		PVR		0,42 €/u	
	Tornillo DIN933 M8x25 Tornillo DIN933 estándar según DIN	Referencia	217545		
		Embalaje	100 u		
		PVR	0,19 €/u		
	Tornillo DIN933 M8x30 Tornillo DIN933 estándar según DIN	Referencia		205964	
		Embalaje		100 u	
		PVR		0,27 €/u	
	Tornillo DIN933 M8x55 Tornillo DIN933 estándar según DIN	Referencia	217566		
		Embalaje	100 u		
		PVR	0,18 €/u		
	Tornillo DIN933 M8x70 Tornillo DIN933 estándar según DIN	Referencia	217564		
		Embalaje	100 u		
		PVR	0,23 €/u		

		Calidades		
		CINCADO	I304	
Tornillo según DIN 933				
	Tornillo DIN933 M6x20 Tornillo DIN933 estándar según DIN	Referencia	217548	
		Embalaje	100 u	
		PVR	0,23 €/u	
	Tornillo DIN933 M10x20 Tornillo DIN933 estándar según DIN	Referencia	217563	217578
		Embalaje	100 u	100 u
		PVR	0,23 €/u	0,47 €/u
	Tornillo DIN933 M10x30 Tornillo DIN933 estándar según DIN	Referencia	217559	217547
		Embalaje	100 u	100 u
		PVR	0,25 €/u	0,47 €/u
Tornillo según DIN 912				
	Tornillo DIN912 M8x55 Tornillo estándar según DIN	Referencia	217577	217579
		Embalaje	100 u	100 u
		PVR	0,38 €/u	0,87 €/u
	Tornillo DIN912 M8x70 Tornillo estándar según DIN	Referencia	217580	217581
		Embalaje	100 u	100 u
		PVR	0,72 €/u	0,91 €/u
	Tornillo DIN912 M10x30 Tornillo estándar según DIN	Referencia	217609	
		Embalaje	100 u	
		PVR	0,72 €/u	
Tornillo según ISO 7380				
	Tornillo ISO7380 M6x25 Tornillo estándar según ISO	Referencia	217582	
		Embalaje	100 u	
		PVR	0,19 €/u	
	Tornillo ISO7380 M8x30 Tornillo estándar según ISO	Referencia		217585
		Embalaje		100 u
		PVR		0,29 €/u
Tuercas según DIN				
	Tuerca DIN6923 M6 Tuerca estándar según DIN	Referencia	217552	217554
		Embalaje	100 u	300 u
		PVR	0,08 €/u	0,16 €/u
	Tuerca DIN6923 M8 Tuerca estándar según DIN	Referencia	217553	217555
		Embalaje	200 u	100 u
		PVR	0,08 €/u	0,22 €/u
	Tuerca DIN6923 M10 Tuerca estándar según DIN	Referencia		218802
		Embalaje		100 u
		PVR		0,24 €/u
Arandelas según DIN 125				
	Arandela DIN125 M6 Arandela DIN125 estándar según DIN	Referencia	217565	205539
		Embalaje	1000 u	1000 u
		PVR	0,03 €/u	0,09 €/u
	Arandela DIN125 M8 Arandela DIN125 estándar según DIN	Referencia	217541	217544
		Embalaje	1000 u	1000 u
		PVR	0,03 €/u	0,06 €/u
	Arandela DIN125 M10 Arandela DIN125 estándar según DIN	Referencia	217561	217542
		Embalaje	1000 u	1000 u
		PVR	0,06 €/u	0,07 €/u

			Calidad	
			CINCADO	I304
Arandelas según DIN 9021				
	Arandela DIN9021 M6 Arandela DIN9021 estándar según DIN	Referencia	207023	207022
		Embalaje	200 u	200 u
		PVR	0,09 €/u	0,18 €/u
	Arandela DIN9021 M8 Arandela DIN9021 estándar según DIN	Referencia	207021	217543
		Embalaje	500 u	1000 u
		PVR	0,10 €/u	0,14 €/u
	Arandela DIN9021 M10 Arandela DIN9021 estándar según DIN	Referencia	218715	
		Embalaje	200 u	
		PVR	0,20 €/u	
Anclajes tipo CCM				
	Anclaje a hormigón CCM M6x60 No requiere accesorios adicionales	Referencia	206419	
		Embalaje	100 u	
		PVR	0,67 €/u	
	Anclaje a hormigón CCM M8x60 No requiere accesorios adicionales	Referencia	206420	
		Embalaje	100 u	
		PVR	0,78 €/u	
Anclajes tipo SCM				
	Anclaje a hormigón SCM M10x70 No requiere accesorios adicionales	Referencia	204672	
		Embalaje	50 u	
		PVR	0,91 €/u	
	Anclaje a hormigón SCM M12x80 No requiere accesorios adicionales	Referencia	206258	
		Embalaje	100 u	
		PVR	1,48 €/u	
Anclajes tipo CM				
	Anclaje a hormigón CM M6x30 No requiere accesorios adicionales	Referencia	206468	
		Embalaje	100 u	
		PVR	0,62 €/u	
	Anclaje a hormigón CM M8x30 No requiere accesorios adicionales	Referencia	206469	
		Embalaje	100 u	
		PVR	0,77 €/u	

			Calidad
			Latón
Bornas para toma a tierra			
	Borna TTL 10-35 mm² Borna con 2 arandelas bimetalicas de diámetro 30 mm y tornillo con cabeza para destornillador plano M6x10	Referencia	208189
		Embalaje	20 u
		PVR	3,71 €/u
	Borna TT 4-35 mm² Borna con 2 arandelas bimetalicas de diámetro 30 mm y tornillo con cabeza para destornillador plano M6x10	Referencia	206796
		Embalaje	10 u
		PVR	5,60 €/u
	Borna TT 35-95 mm² Borna con 2 arandelas bimetalicas de diámetro 30 mm y tornillo con cabeza para destornillador plano M6x10	Referencia	206797
		Embalaje	10 u
		PVR	7,07 €/u
			Varios
Accesorios para la manipulación			
	Tenaza de corte asimétrico TDC	Referencia	205066
		Embalaje	1 u
		PVR	330,65 €/u
	Pintura Spray 98%Zn 400 ml Protección óptima frente a la corrosión para recubrir los cortes con pintura rica en zinc	Referencia	207224
		Embalaje	1 u
		PVR	26,80 €/u
			Aluminio
Accesorios para fijar placas solares a perfil serie 41/82			
	Unión central placas solares FPSC Se requiere tornillo M8x55 y tuerca muelle M8 para fijar a perfil 41x41	Referencia	206794
		Embalaje	25 u
		PVR	2,84 €/u
	Unión lateral placas solares FPSL Se requiere tornillo M8x70 y tuerca muelle M8 para fijar a perfil 41x41	Referencia	206795
		Embalaje	25 u
		PVR	2,26 €/u

MONTAJE UNIÓN CENTRAL PLACAS SOLARES

1. Introducir la tuerca Muelle en el perfil	2. Girarla 90° hasta que quede perpendicular a la dirección longitudinal del perfil	3. Moverla hasta la posición deseada	4. Colocar la placa	5. Colocar la pieza de unión y atornillar

MONTAJE UNIÓN LATERAL PLACAS SOLARES

1. Introducir la tuerca Muelle en el perfil	2. Girarla 90° hasta que quede perpendicular a la dirección longitudinal del perfil	3. Moverla hasta la posición deseada	4. Colocar la placa	5. Colocar la pieza de unión y atornillar

PAFV

Abrazaderas sintéticas SE para cables unipolares



Abrazadera para cable SE 15-26 Requiere de fijación mediante varilla roscada según necesidad.	Referencia Embalaje PVR	207282 1 u 15,65 €/u
Abrazadera para cable SE 75-100 Requiere de fijación mediante varilla roscada según necesidad.	Referencia Embalaje PVR	● 207286 1 u 48,44 €/u
Abrazadera para cable SE 100-135 Requiere de fijación mediante varilla roscada según necesidad.	Referencia Embalaje PVR	● 207287 1 u 68,96 €/u
Abrazadera para cable SE 135-170 Requiere de fijación mediante varilla roscada según necesidad.	Referencia Embalaje PVR	● 207288 1 u 173,89 €/u

Abrazaderas sintéticas SEG para cables unipolares



Abrazadera para cable SEG 25-50 Requiere de fijación mediante varilla roscada según necesidad.	Referencia Embalaje PVR	● 208232 1 u 29,54 €/u
Abrazadera para cable SEG 50-80 Requiere de fijación mediante varilla roscada según necesidad.	Referencia Embalaje PVR	● 210019 1 u 44,22 €/u

Abrazaderas sintéticas TE para ternas de cables



Abrazadera para terna TRIPLE 27-38 Requiere de fijación mediante varilla roscada según necesidad.	Referencia Embalaje PVR	207289 1 u 54,22 €/u
Abrazadera para terna TRIPLE 38-51 Requiere de fijación mediante varilla roscada según necesidad.	Referencia Embalaje PVR	207290 1 u 63,42 €/u
Abrazadera para terna TRIPLE 51-69 Requiere de fijación mediante varilla roscada según necesidad.	Referencia Embalaje PVR	207291 1 u 81,32 €/u
Abrazadera para terna TRIPLE 69-90 Requiere de fijación mediante varilla roscada según necesidad.	Referencia Embalaje PVR	● 207292 1 u 183,43 €/u
Abrazadera para terna TRIPLE 90-118 Requiere de fijación mediante varilla roscada según necesidad.	Referencia Embalaje PVR	● 207293 1 u 195,91 €/u
Abrazadera para terna TRIPLE 118-150 Requiere de fijación mediante varilla roscada según necesidad.	Referencia Embalaje PVR	● 207294 1 u 330,22 €/u

Bloques para cables en línea sintéticas



Bloques para cables en línea IM 12-32 Precio de 2 piezas, una superior y otra inferior. Requiere de fijación mediante varilla roscada según necesidad.	Referencia Embalaje PVR	● 207295 1 u 56,85 €/u
Bloques para cables en línea IM 32-48 Precio de 2 piezas, una superior y otra inferior. Requiere de fijación mediante varilla roscada según necesidad.	Referencia Embalaje PVR	● 207296 1 u 80,52 €/u

ABRAZADERAS



BLOQUES

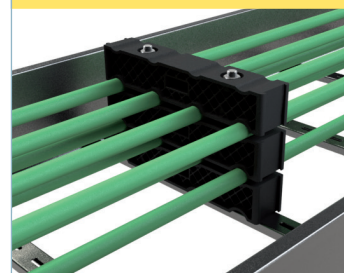

PERFIL + PERCHA PB

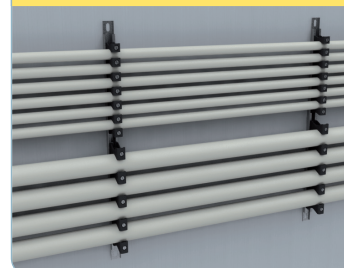

DETALLE MONTAJE BLOQUES



Nota.- Las dimensiones reflejan el rango de diámetros aptos para la abrazadera

GC

Abrazaderas metálicas SE41 para fijación de cables

Abrazadera para cable SE41 20-24 No requiere accesorios adicionales	Referencia	207355
	Embalaje	1 u
	PVR	3,61 €/u
	Referencia	207356
	Embalaje	1 u
Abrazadera para cable SE41 24-28 No requiere accesorios adicionales	PVR	4,06 €/u
	Referencia	207357
	Embalaje	1 u
Abrazadera para cable SE41 28-32 No requiere accesorios adicionales	PVR	4,59 €/u
	Referencia	207358
	Embalaje	1 u
Abrazadera para cable SE41 32-36 No requiere accesorios adicionales	PVR	4,99 €/u
	Referencia	207359
	Embalaje	1 u
Abrazadera para cable SE41 36-40 No requiere accesorios adicionales	PVR	5,90 €/u

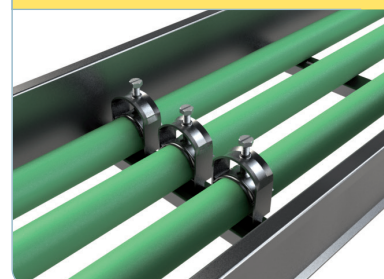
ABRAZADERAS METÁLICAS

Nota.- Disponible más modelos. Consultar según necesidad.

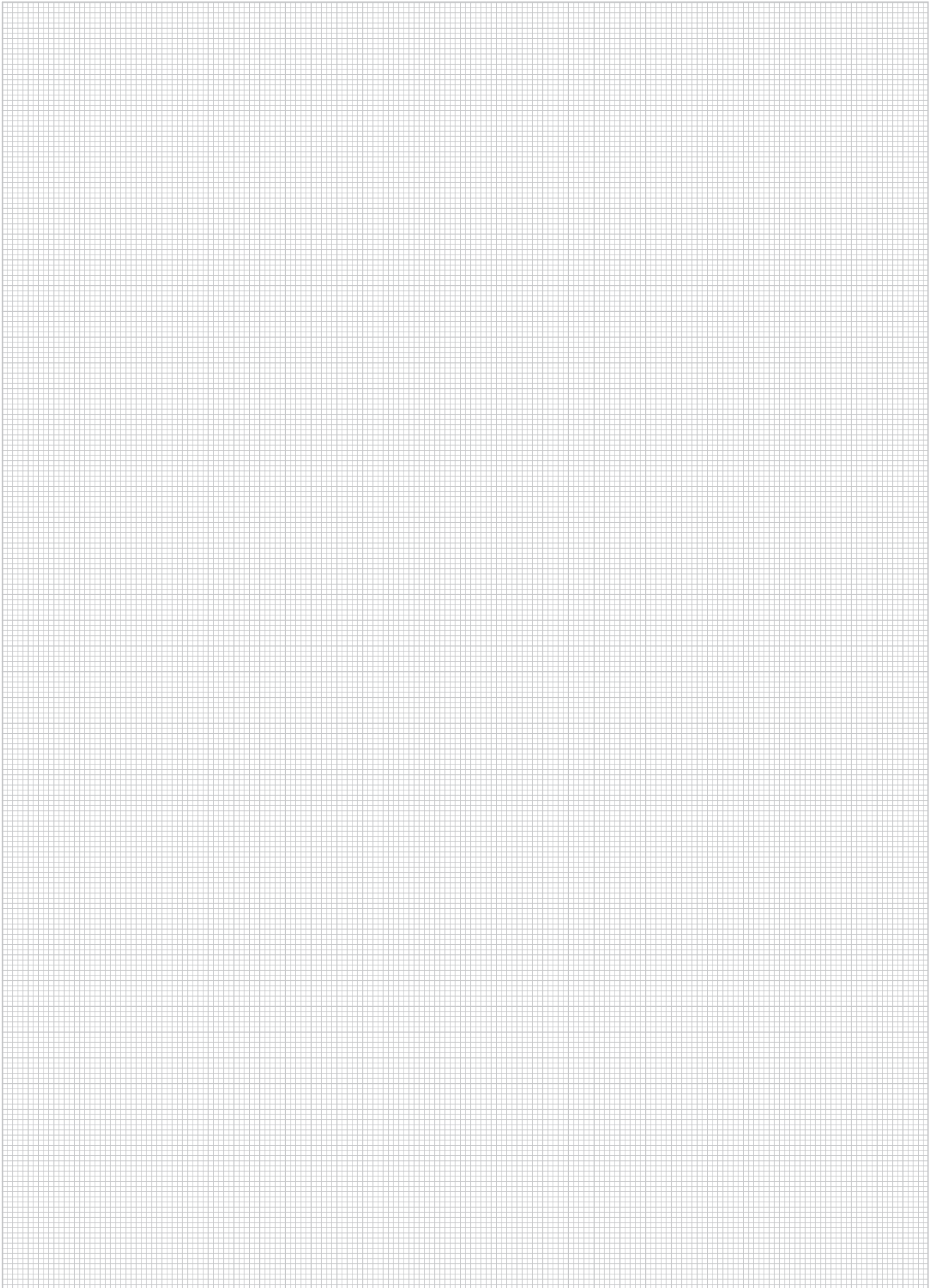

SRV

Servicios a medida

¿Desea pintar su producto **BASOR** ?

Los recubrimientos de epoxi-poliéster (XXE) o poliéster (XXP) poseen diferentes ventajas respecto a los recubrimientos de zinc como son la alta resistencia a la corrosión en ambientes ácidos y un acabado estético homogéneo.

Diferentes estudios revelan que el comportamiento del acero galvanizado sendzimir o galvanizado en caliente recubierto de resina epoxi-poliéster o poliéster proporciona protección por un periodo de tiempo alrededor de 2 veces superior a la suma de de la duración de cada sistema de protección separado.

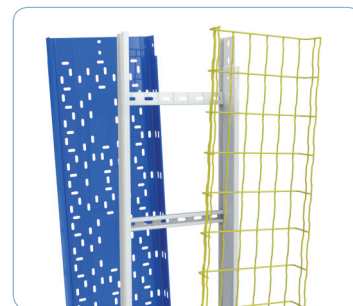

Nuestras resinas son específicas para pintar sobre una base de zinc (GS ó GC) obteniendo una buena adherencia entre ambos sistemas de protección. La resina epoxi-poliéster está formulada para instalaciones interiores y la resina poliéster para usos exteriores gracias a su alta resistencia a los rayos UV.

BASOR pone a su disposición un servicio de pintura a medida, donde usted nos debe indicar

- Color RAL
- Cantidad y referencias de productos BASOR
- Tipo de aplicación: 1 ó 2 caras
- Tipo de acabado: GSE, GSP, ó GCP

Y le realizamos un presupuesto sin compromiso.

El proceso realizado en cada uno de los diferentes tipos de acabados son:

- **Acero Pintado (GSE)** Acero recubierto con una resina híbrida epoxi-poliéster. El acero se recubre de resina en polvo y posteriormente se realiza una polimerización a una temperatura entre 185-190°C durante 15 minutos. El micraje obtenido está entre las 60 y 80 micras, y se caracteriza por una excelente adherencia. Este recubrimiento se aplica sobre el acero galvanizado sendzimir o sobre el acero base. En este último caso, antes de la aplicación electrostática de la resina se procede al desengrasado de las piezas y a una fosfatación amorfa por aspersion en túnel de tratamiento, que mejora la protección contra la corrosión del material base. El acero pintado se emplea en ambientes húmedos, químicos leves y urbanos, siempre que el aspecto decorativo sea importante.
- **Acero Pintado con Poliéster (GSP)** Acero recubierto con una resina poliéster. El acero se recubre de resina poliéster en polvo y posteriormente se realiza una polimerización a una temperatura entre 190-195 °C durante 15 minutos. El micraje obtenido está entre 60 y 80 micras, obteniéndose una excelente adherencia. Este recubrimiento se aplica sobre el acero galvanizado sendzimir o sobre el acero base. En este último caso, antes de la aplicación electrostática de la resina se procede al desengrasado de las piezas y a una fosfatación amorfa por aspersion en túnel de tratamiento, que mejora la protección contra la corrosión del material base. El Acero Pintado con Resina de Poliéster es resistente a los rayos ultravioleta, se emplea en atmósferas húmedas, tanto interiores como exteriores, ambientes químicos agresivos y ambientes salinos. El sistema GSP de BASOR, con su recubrimiento, supera ampliamente la clase 8 de la norma UNE-EN IEC 61537.
- **Acero Duplex (GCP)** Acero galvanizado en caliente según Norma UNE-EN ISO 1461 con un posterior recubrimiento de resina poliéster. Ésta capa con su resistencia mecánica y buena resistencia química mejora la resistencia a la corrosión de la capa inicial de galvanizado en caliente. El espesor total de las dos capas de este sistema de protección tiene un micraje elevado. Un recubrimiento de GC de 85µm se considera clase 8 según la norma UNE-EN IEC 61537 y supera las 850 horas en el ensayo de niebla salina neutra (ISO 9227). El sistema GCP de BASOR con su doble recubrimiento mejora considerablemente la clase 8. Además este acabado es apto para atmósferas agresivas C4, C5-I y C5-M (norma UNE-EN ISO 12.944-5).

RAL 6011



RAL 5015



RAL 7035



RAL 7030



RAL 9005



RAL 9010

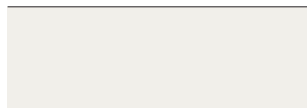

RAL 2008



RAL 1004





¿Desea aumentar la vida útil de su producto BASOR?

El servicio Galvanización en Caliente a medida está pensado para aquellos clientes que quieren aumentar la vida útil de la instalación por encima de los valores mínimos y medios marcados por la norma UNE-EN ISO 1461.

El proceso de galvanización es un procedimiento para recubrir el hierro y el acero mediante su inmersión en un baño de zinc fundido, y tiene como principal objetivo evitar la oxidación y corrosión que la humedad y la contaminación ambiental pueden ocasionar sobre este hierro.

La norma que regula a nivel internacional el espesor recomendado es la UNE-EN ISO 1461 y depende del espesor del material base según tabla adjunta.

Espesor de la pieza	Espesor local del recubrimiento (valor mínimo) ^a µm	Espesor medio del recubrimiento (valor mínimo) ^b µm
Acero ≥ 6 mm	70	85
Acero ≥ 3 mm hasta < 6 mm	55	70
Acero ≥ 1,5 mm hasta < 3 mm	45	55
Acero < 1,5 mm	35	45
Piezas moldeadas ≥ 6 mm	70	80
Piezas moldeadas < 6 mm	60	70

Para los recubrimientos en zinc, la Norma UNE-EN ISO 14.713 define la velocidad de corrosión en función de la pérdida media del revestimiento según la localización de la instalación frente al mar (zona interior o costera) y si está sometida a las inclemencias del tiempo (interior/cubierto ó exterior/intemperie).

Ambiente	Velocidad de corrosión (pérdida media de espesor de zinc) ^a µm por año
Interior: seco	< 0,1
Interior: condensación ocasional	0,1 - 0,7
Exterior: rural	0,7 - 2
Interior: humedad elevada, aire ligeramente contaminado	0,7 - 2
Exterior: urbano en el interior o costero suave	0,7 - 2
Interior: piscinas, plantas químicas	2 - 4
Exterior: industrial en el interior o urbano costero	2 - 4
Exterior: industrial muy húmedo o costero de elevada salinidad	4 - 8

Se puede aplicar esta tabla para otro tipo de productos de acero recubiertos de zinc, como perfiles y accesorios de instalación. Los datos están extraídos de la Norma UNE-EN ISO 14713 "Protección frente a la corrosión en las estructuras de hierro y acero. Recubrimientos de zinc y aluminio". Para estimar la vida útil de un acero con recubrimiento de zinc, es necesario conocer el espesor medio del recubrimiento y el ambiente de la instalación. La vida útil es el cociente entre ese espesor y la velocidad de corrosión para ese ambiente, y por tanto no es un valor absoluto puesto que depende de las fluctuaciones ambientales del entorno tal y como muestra la tabla anterior.

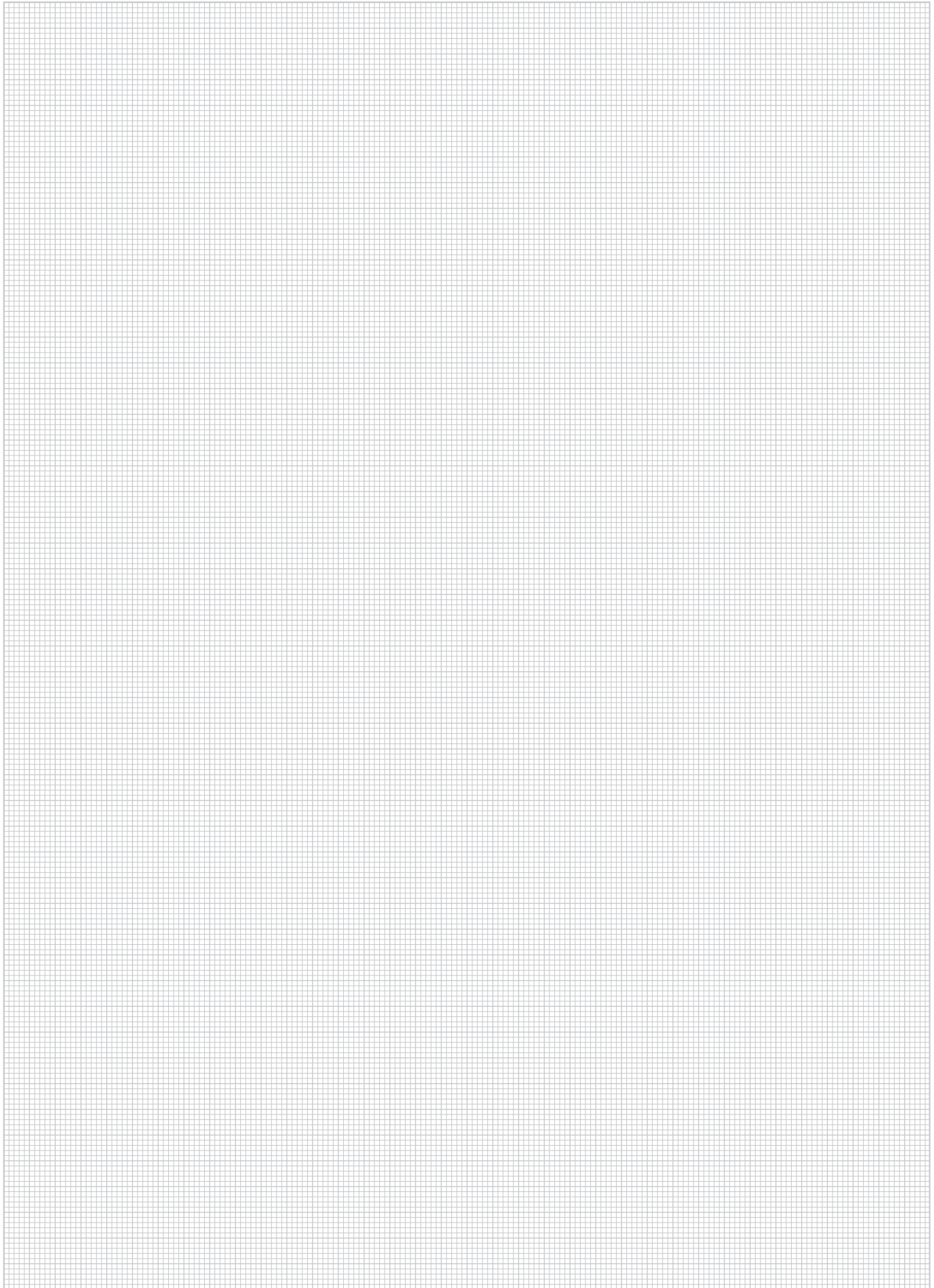



Información

Ref	Gtin-13	GDP	UVM	PVR
200006	8434453000522	SCM	12	39,35 €
200007	8434453000539	SCM	6	46,68 €
200008	8434453000546	SCM	6	53,80 €
200009	8434453000553	SCM	6	68,04 €
200010	8434453000560	SCM	6	86,43 €
200011	8434453000577	SCM	6	100,68 €
200012	8434453000584	SCM	6	115,11 €
200013	8434453000591	SCM	12	44,11 €
200014	8434453000607	SCM	6	51,42 €
200015	8434453000614	SCM	6	60,52 €
200016	8434453000621	SCM	6	74,76 €
200017	8434453000638	SCM	6	89,20 €
200018	8434453000645	SCM	6	106,41 €
200019	8434453000652	SCM	6	120,86 €
200020	8434453000669	SCM	6	61,44 €
200021	8434453000676	SCM	6	69,62 €
200022	8434453000683	SCM	6	85,66 €
200023	8434453000690	SCM	6	103,64 €
200024	8434453000706	SCM	6	118,87 €
200025	8434453000713	SCM	6	134,69 €
200056	8434453000768	SCM	3	57,56 €
200057	8434453000775	SCM	3	59,44 €
200058	8434453000782	SCM	3	80,70 €
200059	8434453000799	SCM	3	103,64 €
200060	8434453000805	SCM	3	132,18 €
200061	8434453000812	SCM	3	161,27 €
200062	8434453000829	SCM	3	185,84 €
200063	8434453000836	SCM	3	71,04 €
200064	8434453000843	SCM	3	82,04 €
200065	8434453000850	SCM	3	93,04 €
200066	8434453000867	SCM	3	118,06 €
200067	8434453000874	SCM	3	149,17 €
200068	8434453000881	SCM	3	174,86 €
200069	8434453000898	SCM	3	199,91 €
200070	8434453000904	SCM	3	90,62 €
200071	8434453000911	SCM	3	101,62 €
200072	8434453000928	SCM	3	123,61 €
200073	8434453000935	SCM	3	155,80 €
200074	8434453000942	SCM	3	180,67 €
200075	8434453000959	SCM	3	211,11 €
200151	8434453000966	SCE	12	18,96 €
200152	8434453000973	SCE	12	26,06 €
200153	8434453000980	SCE	6	26,06 €
200154	8434453000997	SCE	6	29,42 €
200155	8434453001000	SCE	6	41,68 €
200156	8434453001017	SCE	6	43,87 €
200157	8434453001024	SCE	6	57,01 €
200160	8434453001031	SCE	3	123,27 €
200161	8434453001048	SCE	1	70,42 €
200162	8434453001055	SCE	1	85,59 €
200163	8434453001062	SCE	1	77,81 €
200164	8434453001079	SCE	1	91,98 €
200165	8434453001086	SCE	1	118,61 €
200166	8434453001093	SCE	1	124,71 €
200167	8434453001109	SCE	1	154,94 €
200170	8434453001116	SCE	1	401,13 €
200171	8434453001123	SCE	1	64,86 €
200172	8434453001130	SCE	1	74,36 €
200173	8434453001147	SCE	1	74,36 €
200174	8434453001154	SCE	1	80,39 €
200175	8434453001161	SCE	1	89,27 €
200176	8434453001178	SCE	1	104,72 €
200177	8434453001185	SCE	1	124,58 €
200178	8434453001192	SCE	1	137,60 €
200180	8434453001208	SCE	1	217,98 €
200181	8434453001215	SCE	5	3,76 €

Ref	Gtin-13	GDP	UVM	PVR
200182	8434453001222	SCE	5	4,19 €
200183	8434453001239	SCE	5	4,89 €
200184	8434453001246	SCE	5	5,30 €
200185	8434453001253	SCE	5	5,50 €
200186	8434453001260	SCE	5	6,38 €
200187	8434453001277	SCE	5	7,00 €
200190	8434453001284	SCE	1	11,37 €
200191	8434453001291	SCE	1	63,58 €
200192	8434453001307	SCE	1	65,08 €
200193	8434453001314	SCE	1	101,60 €
200194	8434453001321	SCE	1	143,90 €
200195	8434453001338	SCE	1	31,83 €
200196	8434453001345	SCE	1	31,83 €
200197	8434453001352	SCE	1	33,28 €
200198	8434453001369	SCE	1	33,28 €
200199	8434453001376	SCE	1	28,94 €
200200	8434453001383	SCE	1	33,95 €
200201	8434453001390	SCE	1	33,95 €
200202	8434453001406	SCE	1	33,30 €
200203	8434453001413	SCE	1	33,30 €
200204	8434453001420	SCE	1	32,33 €
200205	8434453001437	SCE	1	34,91 €
200206	8434453001444	SCE	1	35,96 €
200207	8434453001451	SCE	1	34,91 €
200208	8434453001468	SCE	1	34,91 €
200209	8434453001475	SCE	1	34,91 €
200210	8434453001482	SCE	1	35,66 €
200211	8434453001499	SCE	1	35,66 €
200212	8434453001505	SCE	1	35,66 €
200213	8434453001512	SCE	1	9,48 €
200214	8434453001529	SCE	1	9,54 €
200215	8434453001536	SCE	1	10,63 €
200216	8434453001543	SCE	1	10,22 €
200217	8434453001550	SCE	1	11,62 €
200218	8434453001567	SCE	1	11,45 €
200219	8434453001574	SCE	1	13,67 €
200220	8434453001581	SCE	1	18,62 €
200222	8434453001604	SCE	1	50,15 €
200223	8434453001611	SCE	1	6,58 €
200224	8434453001628	SCE	1	7,12 €
200225	8434453001635	SCE	1	9,35 €
200226	8434453001642	SCE	1	13,15 €
200227	8434453001659	SCE	30	1,28 €
200229	8434453001666	SCM	3	37,91 €
200233	8434453001673	ACC	3	10,27 €
200234	8434453001680	ACC	3	14,24 €
200235	8434453001697	ACC	3	7,48 €
200236	8434453001703	ACC	3	10,50 €
200237	8434453001710	ACC	30	3,61 €
200238	8434453001727	ACC	3	5,92 €
200239	8434453001734	ACC	30	4,82 €
200240	8434453001741	ACC	3	7,27 €
200241	8434453079108	ACC	40	1,94 €
200242	8434453001758	ACC	40	1,94 €
200246	8434453001772	ACC	3	6,65 €
200248	8434453001789	ACC	40	2,03 €
200250	8434453001796	ACC	40	3,83 €
200286	8434453001802	SCM	3	14,93 €
200287	8434453001819	SCM	3	18,89 €
200288	8434453001826	SCM	3	23,03 €
200289	8434453001833	SCM	3	34,38 €
200291	8434453001857	SCM	3	17,91 €
200292	8434453001864	SCM	3	20,50 €
200293	8434453001871	SCM	3	25,54 €
200294	8434453001888	SCM	3	37,29 €
200295	8434453001895	SCM	3	46,69 €



Ref	Gtin-13	GDP	UVM	PVR	Ref	Gtin-13	GDP	UVM	PVR
200296	8434453001901	SCM	3	64,32 €	200419	8434453002595	SCM-E	6	53,22 €
200297	8434453001918	SCM	3	71,09 €	200420	8434453002601	SCM-E	6	61,65 €
200298	8434453001925	SCM	3	44,04 €	200421	8434453002618	SCM-E	6	15,57 €
200299	8434453001932	SCM	3	52,37 €	200422	8434453002625	SCM-E	6	19,57 €
200300	8434453001949	SCM	3	65,01 €	200423	8434453002632	SCM-E	6	22,69 €
200301	8434453001956	SCM	3	83,53 €	200424	8434453002649	SCM-E	6	27,07 €
200302	8434453001963	SCM	3	100,03 €	200425	8434453002656	SCM-E	6	38,36 €
200303	8434453001970	SCM	24	40,79 €	200426	8434453002663	SCM-E	6	47,01 €
200305	8434453001994	SCM	12	62,45 €	200427	8434453002670	SCM-E	6	55,28 €
200306	8434453002007	SCM	18	85,47 €	200466	8434453002823	SCM-E	4	50,52 €
200307	8434453002014	SCM	24	39,28 €	200467	8434453002830	SCM-E	4	62,46 €
200308	8434453002021	SCM	24	55,59 €	200569	8434453002854	SCM-E	6	7,88 €
200309	8434453002038	SCM	18	64,60 €	200570	8434453002861	SCM-E	6	11,58 €
200310	8434453002045	SCM	18	76,51 €	200571	8434453002878	SCM-E	6	15,85 €
200311	8434453002052	SCM	18	110,80 €	200572	8434453002885	SCM-E	6	19,24 €
200312	8434453002069	SCM	6	141,12 €	200573	8434453002892	SCM-E	6	28,15 €
200313	8434453002076	SCM	6	165,41 €	200577	8434453002908	SCM-E	6	10,52 €
200314	8434453002083	SCM	6	193,81 €	200578	8434453002915	SCM-E	6	14,09 €
200315	8434453002090	SCM	12	122,37 €	200579	8434453002922	SCM-E	6	18,08 €
200316	8434453002106	SCM	12	151,85 €	200580	8434453002939	SCM-E	6	22,06 €
200317	8434453002113	SCM	6	177,04 €	200581	8434453002946	SCM-E	6	30,18 €
200318	8434453002120	SCM	6	201,55 €	200582	8434453002953	SCM-E	6	41,68 €
200319	8434453002137	SCM	6	232,25 €	200583	8434453002960	SCM-E	6	53,43 €
200337	8434453002144	SCM	100	0,48 €	200584	8434453002977	SCM-E	6	62,25 €
200339	8434453002151	SCM	100	0,68 €	200585	8434453002984	SCM-E	6	13,32 €
200340	8434453002168	SCM	100	1,14 €	200586	8434453002991	SCM-E	6	17,30 €
200351	8434453002175	ACC	10	1,07 €	200587	8434453003004	SCM-E	6	21,15 €
200352	8434453002182	ACC	20	1,32 €	200588	8434453003011	SCM-E	6	24,28 €
200354	8434453002199	ACC	10	1,25 €	200589	8434453003028	SCM-E	6	33,26 €
200355	8434453002205	SCM	18	3,89 €	200590	8434453003035	SCM-E	6	44,81 €
200357	8434453002229	SCM	10	6,71 €	200591	8434453003042	SCM-E	6	56,87 €
200358	8434453002236	SCM	4	13,62 €	200592	8434453003059	SCM-E	6	63,15 €
200359	8434453002243	SCM	20	3,34 €	200749	8434453003257	SCM	3	67,08 €
200360	8434453002250	SCM	36	2,32 €	200750	8434453003264	SCM	3	69,11 €
200361	8434453002267	ACC	10	1,96 €	200751	8434453003271	SCM	3	69,70 €
200362	8434453002274	ACC	10	2,22 €	200752	8434453003288	SCM	3	74,61 €
200363	8434453002281	SCM	50	1,79 €	200753	8434453003295	SCM	3	83,73 €
200364	8434453002298	ACC	10	2,09 €	200754	8434453003301	SCM	3	91,78 €
200365	8434453002304	SCM	10	6,36 €	200755	8434453003318	SCM	3	98,50 €
200366	8434453002311	SCM	24	10,57 €	200770	8434453003325	SCM	2	161,83 €
218798	8434453089411	SCM	20	7,07 €	200771	8434453003332	SCM	2	163,56 €
218799	8434453093821	SCM	24	10,57 €	200772	8434453003349	SCM	2	172,52 €
218800	8434453093838	SCM	24	22,00 €	200773	8434453003356	SCM	2	192,05 €
200368	8434453002328	SCM	4	23,61 €	200774	8434453003363	SCM	2	210,57 €
200369	8434453002335	SCM	20	6,15 €	200775	8434453003370	SCM	2	293,39 €
200370	8434453002342	SCM	36	3,40 €	200776	8434453003387	SCM	2	307,85 €
200371	8434453002359	ACC	10	2,55 €	200802	8434453003394	SCM	1	254,31 €
200372	8434453002366	ACC	10	2,58 €	200803	8434453003400	SCM	1	263,37 €
200373	8434453002373	SCM	50	2,43 €	200804	8434453003417	SCM	1	272,42 €
200374	8434453002380	ACC	10	2,44 €	200805	8434453003424	SCM	1	244,14 €
200375	8434453002397	SCM	10	9,38 €	200806	8434453003431	SCM	1	248,95 €
200376	8434453002403	SCM	24	23,10 €	200807	8434453003448	SCM	1	253,94 €
200378	8434453002410	SCM	4	45,50 €	200808	8434453003455	SCM	1	263,19 €
200379	8434453002427	SCM	20	28,38 €	200809	8434453003462	SCM	2	272,24 €
200380	8434453002434	SCM	36	8,67 €	200810	8434453003479	SCM	1	291,45 €
218561	8434453085123	SCM	36	9,74 €	200811	8434453003486	SCM	1	297,18 €
200385	8434453002441	CEP	20	42,16 €	200812	8434453003493	SCM	2	207,09 €
200400	8434453002458	CEP	1	38,99 €	200813	8434453003509	SCM	2	217,35 €
200401	8434453002465	CEP	1	7,36 €	200814	8434453003516	SCM	2	243,57 €
200402	8434453002472	CEP	1	5,90 €	200815	8434453003523	SCM	2	250,12 €
200404	8434453002489	CEP	10	1,50 €	200816	8434453003530	SCM	2	278,81 €
200413	8434453002540	SCM-E	6	13,95 €	200817	8434453003547	SCM	2	427,24 €
200414	8434453002557	SCM-E	6	16,30 €	200818	8434453003554	SCM	2	451,91 €
200415	8434453002564	SCM-E	2	25,05 €	200833	8434453003561	SCM	2	283,18 €
200416	8434453002571	SCM-E	6	24,22 €	200834	8434453003578	SCM	2	297,39 €
200417	8434453002588	SCM-E	6	32,13 €	200835	8434453003585	SCM	2	319,50 €

Ref	Gtin-13	GDP	UVM	PVR
200836	8434453003592	SCM	2	389,96 €
200837	8434453003608	SCM	2	418,70 €
200838	8434453003615	SCM	2	500,61 €
200839	8434453003622	SCM	2	597,32 €
200854	8434453003639	SCM	10	5,02 €
200856	8434453003653	SCM	10	7,94 €
200857	8434453003660	SCM	1	9,03 €
200859	8434453003677	SCM	1	15,35 €
200860	8434453003684	SCM	1	8,69 €
200862	8434453003691	SCM	1	12,53 €
200863	8434453003707	SCM	25	1,21 €
200864	8434453003714	SCM	25	1,57 €
200865	8434453003721	SCM	3	87,43 €
200866	8434453003738	SCM	3	89,39 €
200867	8434453003745	SCM	3	90,93 €
200868	8434453003752	SCM	3	96,93 €
200869	8434453003769	SCM	3	100,91 €
200870	8434453003776	SCM	3	112,05 €
200871	8434453003783	SCM	3	121,40 €
200872	8434453003790	SCM	3	105,53 €
200873	8434453003806	SCM	3	108,34 €
200874	8434453003813	SCM	3	111,14 €
200875	8434453003820	SCM	3	116,75 €
200876	8434453003837	SCM	3	122,35 €
200877	8434453003844	SCM	3	131,75 €
200878	8434453003851	SCM	3	136,57 €
200886	8434453003868	SCM	25	7,34 €
200887	8434453003875	SCM	2	268,67 €
200888	8434453003882	SCM	2	275,65 €
200889	8434453003899	SCM	2	288,72 €
200890	8434453003905	SCM	2	315,31 €
200891	8434453003912	SCM	2	347,45 €
200892	8434453003929	SCM	2	376,28 €
200893	8434453003936	SCM	2	428,21 €
200894	8434453003943	SCM	50	1,74 €
200895	8434453003950	SCM	2	284,25 €
200896	8434453003967	SCM	2	298,31 €
200897	8434453003974	SCM	2	312,53 €
200898	8434453003981	SCM	2	341,18 €
200899	8434453003998	SCM	2	375,37 €
200900	8434453004001	SCM	2	403,83 €
200901	8434453004018	SCM	2	447,26 €
200909	8434453004025	SCM	1	222,89 €
200910	8434453004032	SCM	1	226,37 €
200911	8434453004049	SCM	1	230,29 €
200912	8434453004056	SCM	1	237,11 €
200913	8434453004063	SCM	1	249,36 €
200914	8434453004070	SCM	1	263,46 €
200915	8434453004087	SCM	1	270,77 €
200916	8434453004094	SCM	1	240,81 €
200917	8434453004100	SCM	1	244,51 €
200918	8434453004117	SCM	1	248,21 €
200919	8434453004124	SCM	1	255,05 €
200920	8434453004131	SCM	1	261,89 €
200921	8434453004148	SCM	2	291,45 €
200922	8434453004155	SCM	1	289,77 €
200930	8434453004162	SCM	2	359,05 €
200931	8434453004179	SCM	2	370,65 €
200932	8434453004186	SCM	2	378,32 €
200933	8434453004193	SCM	2	408,27 €
200934	8434453004209	SCM	2	449,67 €
200935	8434453004216	SCM	2	529,48 €
200936	8434453004223	SCM	2	579,46 €
200937	8434453004230	SCM	2	387,19 €
200938	8434453004247	SCM	2	398,47 €
200939	8434453004254	SCM	2	411,78 €

Ref	Gtin-13	GDP	UVM	PVR
200940	8434453004261	SCM	2	443,19 €
200941	8434453004278	SCM	2	486,07 €
200942	8434453004285	SCM	2	547,81 €
200943	8434453004292	SCM	2	557,04 €
200951	8434453004308	SCM	2	406,74 €
200952	8434453004315	SCM	2	430,77 €
200953	8434453004322	SCM	2	450,36 €
200954	8434453004339	SCM	2	503,20 €
200955	8434453004346	SCM	2	521,39 €
200956	8434453004353	SCM	2	566,92 €
200957	8434453004360	SCM	2	629,34 €
200958	8434453004377	SCM	2	464,30 €
200959	8434453004384	SCM	2	473,51 €
200960	8434453004391	SCM	2	454,82 €
200961	8434453004407	SCM	2	551,35 €
200962	8434453004414	SCM	2	562,18 €
200963	8434453004421	SCM	2	670,39 €
200964	8434453004438	SCM	2	687,81 €
200975	8434453004445	SCM	10	6,36 €
200976	8434453004452	SCM	10	7,18 €
200977	8434453004469	SCM	10	8,22 €
200978	8434453004476	SCM	10	9,01 €
200980	8434453004483	SCM	10	10,02 €
200981	8434453004490	SCM	10	12,56 €
200982	8434453004506	SCM	10	13,54 €
200995	8434453004520	SCM	10	32,08 €
200996	8434453004537	SCM	10	35,32 €
200997	8434453004544	SCM	10	11,06 €
200998	8434453004551	SCM	10	15,84 €
200999	8434453004568	SCM	10	22,34 €
201000	8434453004575	SCM	10	24,50 €
201002	8434453004759	SCM	1	16,35 €
201003	8434453004841	SCM	1	24,11 €
201004	8434453004919	SCM	1	39,76 €
201005	8434453004926	SCM	1	45,04 €
201020	8434453006418	SCM	10	49,40 €
201021	8434453006524	SCM	10	80,49 €
201022	8434453006630	SCM	10	103,13 €
201023	8434453006746	SCM	1	43,17 €
201024	8434453006852	SCM	1	52,52 €
201025	8434453006968	SCM	1	58,76 €
201026	8434453007026	SCM	1	72,18 €
201027	8434453007064	SCM	1	82,08 €
201032	8434453007415	SCM	4	32,12 €
201033	8434453007521	SCM	4	33,83 €
201034	8434453007637	SCM	4	39,78 €
201035	8434453007743	SCM	4	45,90 €
201036	8434453007859	SCM	1	44,94 €
201037	8434453007965	SCM	1	53,58 €
201038	8434453008078	SCM	1	64,02 €
201046	8434453008887	SCM	10	5,34 €
201047	8434453008993	SCM	6	6,58 €
201048	8434453009105	SCM	6	8,69 €
201049	8434453009211	SCM	6	10,69 €
201050	8434453009327	SCM	10	7,97 €
201051	8434453009433	SCM	6	9,50 €
201052	8434453009549	SCM	6	11,91 €
201053	8434453009655	SCM	6	16,17 €
201062	8434453010569	SCM	10	19,10 €
201063	8434453010675	SCM	6	22,98 €
201064	8434453010781	SCM	6	26,48 €
201065	8434453010897	SCM	6	30,23 €
201073	8434453011740	SCM	16	7,00 €
201074	8434453011856	SCM	12	9,07 €
201076	8434453012068	SCM	12	11,48 €
201077	8434453012174	SCM	6	16,35 €



Ref	Gtin-13	GDP	UVM	PVR	Ref	Gtin-13	GDP	UVM	PVR
201078	8434453012280	SCM	16	10,70 €	201181	8434453023064	SCP	2	57,03 €
201079	8434453012396	SCM	12	15,53 €	201182	8434453023170	SCP	2	73,00 €
201081	8434453012600	SCM	12	20,62 €	201183	8434453023286	SCP	2	105,46 €
201082	8434453012716	SCM	6	26,46 €	201184	8434453023392	SCP	2	160,95 €
201087	8434453013225	SCM	16	31,63 €	201185	8434453023507	SCP	24	7,58 €
201088	8434453013331	SCM	12	34,19 €	201186	8434453023613	SCP	24	9,91 €
201090	8434453013546	SCM	12	40,88 €	201187	8434453023729	SCP	24	12,37 €
201101	8434453014659	SCM	24	22,40 €	201188	8434453023835	SCP	18	16,79 €
201104	8434453014963	SCM	100	1,43 €	201189	8434453023941	SCP	12	26,58 €
201116	8434453016172	SCM	12	10,03 €	201190	8434453024054	SCP	12	44,33 €
201117	8434453016288	SCM	12	18,53 €	201192	8434453024269	SCM	24	12,16 €
201121	8434453016691	SCM	20	39,95 €	201193	8434453024375	SCM	24	15,24 €
201122	8434453016806	ACC	60	0,68 €	201194	8434453024481	SCM	18	19,01 €
201123	8434453016899	ACC	60	1,14 €	201195	8434453024597	SCM	12	27,15 €
201124	8434453016967	ACC	40	0,90 €	201197	8434453024801	SCM	24	14,07 €
201128	8434453079245	SMC	48	2,89 €	201198	8434453024917	SCM	12	17,56 €
201129	8434453079252	SMC	24	4,57 €	201199	8434453025020	SCM	12	21,40 €
201130	8434453079269	SMC	16	5,84 €	201201	8434453025235	SCM	6	31,34 €
201132	8434453017742	SMC	10	0,94 €	201202	8434453025341	SCM	6	43,18 €
201133	8434453017858	SMC	10	1,35 €	201203	8434453025457	SCM	6	52,56 €
201134	8434453017964	SMC	10	1,56 €	201204	8434453025563	SCM	6	60,45 €
201135	8434453018039	SMC	10	1,90 €	201205	8434453025679	SCM	18	18,25 €
201136	8434453018138	SMC	10	2,24 €	201206	8434453025785	SCM	12	23,18 €
201137	8434453018244	SMC	10	2,96 €	201207	8434453025891	SCM	12	26,64 €
201138	8434453018350	SMC	8	4,67 €	201209	8434453026102	SCM	6	35,40 €
201139	8434453018466	SMC	10	0,97 €	201210	8434453026218	SCM	6	52,46 €
201140	8434453018572	SMC	10	1,35 €	201211	8434453026249	SCM	6	59,98 €
201141	8434453018688	SMC	10	1,56 €	201212	8434453026300	SCM	6	80,18 €
201142	8434453018794	SMC	10	1,90 €	201213	8434453026317	SCM	12	22,96 €
201143	8434453018909	SMC	10	2,24 €	201214	8434453026324	SCM	12	26,12 €
201144	8434453019012	SMC	10	2,96 €	201215	8434453026331	SCM	12	28,64 €
201145	8434453019128	SMC	10	4,67 €	201217	8434453026348	SCM	6	40,21 €
201146	8434453019234	SMC	10	0,97 €	201218	8434453026355	SCM	6	55,45 €
201147	8434453019340	SMC	10	1,35 €	201219	8434453026362	SCM	6	66,79 €
201148	8434453019456	SMC	10	1,56 €	201220	8434453026379	SCM	6	81,51 €
201149	8434453019562	SMC	10	1,90 €	201222	8434453026386	SCM	3	24,01 €
201150	8434453019678	SMC	10	2,24 €	201223	8434453026393	SCM	3	29,77 €
201151	8434453019784	SMC	10	2,96 €	201224	8434453026409	SCM	3	36,08 €
201152	8434453019890	SMC	10	4,67 €	201225	8434453026416	SCM	3	48,76 €
201153	8434453020001	SMC	25	3,87 €	201227	8434453026423	SCM	3	27,37 €
201154	8434453020117	SMC	1	3,30 €	201228	8434453026430	SCM	3	33,97 €
201156	8434453020339	SCP	24	11,75 €	201229	8434453026447	SCM	3	40,53 €
201157	8434453020445	SCP	24	15,08 €	201231	8434453026454	SCM	3	52,53 €
201158	8434453020551	SCP	12	19,28 €	201232	8434453026461	SCM	3	70,68 €
201159	8434453020667	SCP	12	28,63 €	201233	8434453026478	SCM	3	95,35 €
201160	8434453020773	SCP	6	53,30 €	201234	8434453026485	SCM	3	110,81 €
201161	8434453020889	SCP	6	74,37 €	201235	8434453026492	SCM	3	35,78 €
201162	8434453020995	SCP	24	11,75 €	201236	8434453026508	SCM	3	40,42 €
201163	8434453021107	SCP	24	15,08 €	201237	8434453026515	SCM	3	51,60 €
201164	8434453021213	SCP	12	19,28 €	201239	8434453026522	SCM	3	66,66 €
201165	8434453021329	SCP	12	28,63 €	201240	8434453026539	SCM	3	104,49 €
201166	8434453021435	SCP	6	53,30 €	201241	8434453026546	SCM	3	122,88 €
201167	8434453021541	SCP	6	74,37 €	201242	8434453026553	SCM	3	140,61 €
201168	8434453021657	SCP	2	54,37 €	201243	8434453026560	SCM	3	47,62 €
201169	8434453021763	SCP	2	57,03 €	201244	8434453026577	SCM	3	50,96 €
201170	8434453021879	SCP	2	73,00 €	201245	8434453026584	SCM	3	54,06 €
201171	8434453021985	SCP	2	105,46 €	201247	8434453026591	SCM	3	72,54 €
201172	8434453022098	SCP	2	160,95 €	201248	8434453026607	SCM	3	108,81 €
201173	8434453022203	SCP	2	216,81 €	201249	8434453026614	SCM	3	136,94 €
201174	8434453022319	SCP	2	54,37 €	201250	8434453026621	SCM	3	151,94 €
201175	8434453022425	SCP	2	57,03 €	201252	8434453026638	SCM	24	12,80 €
201176	8434453022531	SCP	2	73,00 €	201253	8434453026645	SCM	24	16,56 €
201177	8434453022647	SCP	2	105,56 €	201254	8434453026652	SCM	18	19,33 €
201178	8434453022753	SCP	2	160,95 €	201255	8434453026669	SCM	12	28,72 €
201179	8434453022869	SCP	2	216,81 €	201257	8434453026676	SCM	24	14,07 €
201180	8434453022975	SCP	2	54,37 €	201258	8434453026683	SCM	12	18,30 €

Ref	Gtin-13	GDP	UVM	PVR
201259	8434453026690	SCM	12	21,77 €
201261	8434453026706	SCM	6	31,44 €
201262	8434453026713	SCM	6	43,18 €
201263	8434453026720	SCM	6	52,56 €
201264	8434453026737	SCM	6	60,45 €
201265	8434453026744	SCM	18	18,25 €
201266	8434453026751	SCM	12	23,18 €
201267	8434453026768	SCM	12	26,96 €
201269	8434453026775	SCM	6	36,66 €
201270	8434453026782	SCM	6	53,07 €
201271	8434453026799	SCM	6	62,37 €
201272	8434453026805	SCM	6	80,18 €
201273	8434453026812	SCM	12	24,16 €
201274	8434453026829	SCM	12	28,74 €
201275	8434453026836	SCM	12	29,03 €
201277	8434453026843	SCM	6	40,21 €
201278	8434453026850	SCM	6	55,45 €
201279	8434453026867	SCM	6	67,44 €
201280	8434453026874	SCM	6	81,51 €
201287	8434453026928	SCM	3	30,05 €
201288	8434453026935	SCM	3	38,79 €
201289	8434453026942	SCM	3	42,68 €
201291	8434453026959	SCM	3	59,40 €
201292	8434453026966	SCM	3	98,00 €
201293	8434453026973	SCM	3	105,41 €
201294	8434453026980	SCM	3	120,91 €
201295	8434453026997	SCM	3	41,56 €
201296	8434453027000	SCM	3	47,24 €
201297	8434453027017	SCM	3	52,60 €
201299	8434453027024	SCM	3	69,54 €
201300	8434453027031	SCM	3	105,93 €
201301	8434453027048	SCM	3	127,69 €
201302	8434453027055	SCM	3	143,62 €
201303	8434453027062	SCM	3	49,61 €
201304	8434453027079	SCM	3	54,58 €
201305	8434453027086	SCM	3	56,34 €
201307	8434453027093	SCM	3	74,69 €
201308	8434453027109	SCM	3	116,36 €
201309	8434453027116	SCM	3	139,36 €
201310	8434453027123	SCM	3	161,47 €
201312	8434453027130	SCM	24	8,54 €
201313	8434453027147	SCM	24	10,98 €
201314	8434453027154	SCM	24	14,15 €
201316	8434453027161	SCM	18	21,60 €
201317	8434453027178	SCM	12	32,20 €
201318	8434453027185	SCM	8	43,74 €
201319	8434453027192	SCM	8	51,93 €
201321	8434453027208	SCM	3	17,69 €
201322	8434453027215	SCM	3	25,56 €
201323	8434453027222	SCM	3	30,11 €
201325	8434453027239	SCM	3	44,35 €
201326	8434453027246	SCM	2	66,34 €
201327	8434453027253	SCM	2	82,78 €
201328	8434453027260	SCM	2	94,17 €
201337	8434453027277	SCM	2	46,51 €
201338	8434453027284	SCM	2	51,04 €
201339	8434453027291	SCM	2	58,79 €
201340	8434453027307	SCM	2	83,02 €
201344	8434453027314	SCM	2	49,03 €
201345	8434453027321	SCM	2	56,05 €
201346	8434453027338	SCM	2	63,55 €
201348	8434453027345	SCM	2	89,12 €
201349	8434453027352	SCM	2	121,22 €
201350	8434453027369	SCM	2	160,74 €
201351	8434453027376	SCM	2	176,26 €
201352	8434453027383	SCM	2	59,00 €

Ref	Gtin-13	GDP	UVM	PVR
201353	8434453027390	SCM	2	64,72 €
201354	8434453027406	SCM	2	71,23 €
201356	8434453027413	SCM	2	104,74 €
201357	8434453027420	SCM	2	128,23 €
201358	8434453027437	SCM	2	159,28 €
201359	8434453027444	SCM	2	189,07 €
201360	8434453027451	SCM	2	64,47 €
201361	8434453027468	SCM	2	70,46 €
201362	8434453027475	SCM	2	79,93 €
201364	8434453027482	SCM	2	107,32 €
201365	8434453027499	SCM	2	137,40 €
201366	8434453027505	SCM	2	172,59 €
201367	8434453027512	SCM	2	201,72 €
201368	8434453027529	SCM	2	64,74 €
201369	8434453027536	SCM	2	70,09 €
201370	8434453027543	SCM	2	83,35 €
201371	8434453027550	SCM	2	114,61 €
201375	8434453027567	SCM	2	62,69 €
201376	8434453027574	SCM	2	72,11 €
201377	8434453027581	SCM	2	83,58 €
201379	8434453027598	SCM	2	122,81 €
201380	8434453027604	SCM	2	163,14 €
201381	8434453027611	SCM	2	221,99 €
201382	8434453027628	SCM	2	259,82 €
201383	8434453027635	SCM	2	75,34 €
201384	8434453027642	SCM	2	85,63 €
201385	8434453027659	SCM	2	97,78 €
201387	8434453027666	SCM	2	144,76 €
201388	8434453027673	SCM	2	192,71 €
201389	8434453027680	SCM	2	259,53 €
201390	8434453027697	SCM	2	309,13 €
201391	8434453027703	SCM	2	82,57 €
201392	8434453027710	SCM	2	93,21 €
201393	8434453027727	SCM	2	108,39 €
201395	8434453027734	SCM	2	156,21 €
201396	8434453027741	SCM	2	203,47 €
201397	8434453027758	SCM	2	246,23 €
201398	8434453027765	SCM	2	308,20 €
201430	8434453028205	SCM	1	31,28 €
201431	8434453028274	SCM	1	36,41 €
201432	8434453028281	SCM	1	43,14 €
201433	8434453028298	SCM	1	55,75 €
201434	8434453028304	SCM	1	79,48 €
201435	8434453028311	SCM	1	107,16 €
201436	8434453028397	SCM	1	127,50 €
201437	8434453028472	SCM	1	37,01 €
201438	8434453028564	SCM	1	43,82 €
201439	8434453028656	SCM	1	53,49 €
201440	8434453028748	SCM	1	76,21 €
201441	8434453028830	SCM	1	112,48 €
201442	8434453028908	SCM	1	155,71 €
201443	8434453028991	SCM	1	194,33 €
201451	8434453029578	SCM	2	38,73 €
201452	8434453029684	SCM	2	45,83 €
201453	8434453029790	SCM	2	51,01 €
201454	8434453029905	SCM	2	60,21 €
201458	8434453030314	SCM	2	40,47 €
201459	8434453030420	SCM	2	45,66 €
201460	8434453030536	SCM	2	51,99 €
201462	8434453030727	SCM	2	62,35 €
201463	8434453030796	SCM	2	73,12 €
201464	8434453030871	SCM	2	93,59 €
201465	8434453030987	SCM	2	96,75 €
201466	8434453031090	SCM	2	47,08 €
201467	8434453031205	SCM	2	52,63 €
201468	8434453031311	SCM	2	57,85 €



Ref	Gtin-13	GDP	UVM	PVR	Ref	Gtin-13	GDP	UVM	PVR
201470	8434453031526	SCM	2	68,55 €	201586	8434453043543	SCM	2	93,86 €
201471	8434453031632	SCM	2	80,40 €	201587	8434453043659	SCM	2	96,95 €
201472	8434453031748	SCM	2	117,54 €	201588	8434453043765	SCM	2	45,53 €
201473	8434453031854	SCM	2	123,00 €	201589	8434453043871	SCM	2	49,40 €
201474	8434453031960	SCM	2	47,97 €	201590	8434453043987	SCM	2	53,60 €
201475	8434453032073	SCM	2	52,42 €	201592	8434453044120	SCM	2	70,90 €
201476	8434453032189	SCM	2	58,80 €	201593	8434453044236	SCM	2	79,55 €
201478	8434453032394	SCM	2	72,09 €	201594	8434453044335	SCM	2	94,33 €
201479	8434453032509	SCM	2	85,81 €	201595	8434453044380	SCM	2	105,28 €
201480	8434453032615	SCM	2	123,42 €	201596	8434453044496	SCM	2	45,85 €
201481	8434453032721	SCM	2	134,50 €	201597	8434453044557	SCM	2	50,34 €
201482	8434453032837	SCM	2	46,34 €	201598	8434453044649	SCM	2	55,61 €
201483	8434453032943	SCM	2	51,25 €	201599	8434453044755	SCM	2	68,85 €
201484	8434453033056	SCM	2	59,20 €	201603	8434453045028	SCM	2	47,30 €
201485	8434453033162	SCM	2	72,97 €	201604	8434453045134	SCM	2	51,81 €
201489	8434453033575	SCM	2	55,12 €	201605	8434453045172	SCM	2	61,47 €
201490	8434453033681	SCM	2	60,71 €	201607	8434453045370	SCM	2	75,27 €
201491	8434453033797	SCM	2	65,98 €	201608	8434453045424	SCM	2	95,23 €
201493	8434453034008	SCM	2	81,36 €	201609	8434453045530	SCM	2	110,69 €
201494	8434453034114	SCM	2	104,75 €	201610	8434453045592	SCM	2	115,83 €
201495	8434453034213	SCM	2	122,88 €	201611	8434453045684	SCM	2	55,03 €
201496	8434453034329	SCM	2	132,28 €	201612	8434453045790	SCM	2	60,47 €
201497	8434453034435	SCM	2	55,63 €	201613	8434453045837	SCM	2	67,12 €
201498	8434453034541	SCM	2	62,53 €	201615	8434453046018	SCM	2	83,70 €
201499	8434453034657	SCM	2	74,27 €	201616	8434453046087	SCM	2	98,39 €
201501	8434453034862	SCM	2	93,63 €	201617	8434453046193	SCM	2	114,47 €
201502	8434453034978	SCM	2	107,20 €	201618	8434453046230	SCM	2	119,62 €
201503	8434453035081	SCM	2	140,84 €	201619	8434453046346	SCM	2	63,77 €
201504	8434453035197	SCM	2	146,60 €	201620	8434453046445	SCM	2	66,83 €
201505	8434453035302	SCM	2	65,93 €	201621	8434453046490	SCM	2	74,04 €
201506	8434453035418	SCM	2	68,44 €	201623	8434453046650	SCM	2	85,48 €
201507	8434453035500	SCM	2	78,28 €	201624	8434453046742	SCM	2	104,28 €
201509	8434453035586	SCM	2	97,06 €	201625	8434453046858	SCM	2	119,49 €
201510	8434453035692	SCM	2	114,18 €	201626	8434453046896	SCM	2	129,40 €
201511	8434453035807	SCM	2	154,94 €	201658	8434453049262	SCM	1	40,36 €
201512	8434453035913	SCM	2	161,27 €	201659	8434453049361	SCM	1	41,83 €
201544	8434453039126	SCM	1	37,35 €	201660	8434453049415	SCM	1	48,51 €
201545	8434453039232	SCM	1	38,47 €	201661	8434453049521	SCM	1	55,05 €
201546	8434453039324	SCM	1	41,40 €	201665	8434453049866	SCM	1	40,36 €
201547	8434453039430	SCM	1	45,29 €	201666	8434453049972	SCM	1	41,83 €
201548	8434453039546	SCM	1	52,67 €	201667	8434453050084	SCM	1	48,51 €
201549	8434453039652	SCM	1	58,62 €	201669	8434453050299	SCM	1	55,05 €
201550	8434453039768	SCM	1	68,99 €	201670	8434453050404	SCM	1	70,00 €
201551	8434453039867	SCM	1	37,50 €	201671	8434453050510	SCM	1	80,97 €
201552	8434453039973	SCM	1	39,84 €	201672	8434453050626	SCM	1	91,11 €
201553	8434453040085	SCM	1	43,82 €	201673	8434453050732	SCM	1	40,36 €
201554	8434453040191	SCM	1	50,22 €	201674	8434453050848	SCM	1	41,83 €
201555	8434453040306	SCM	1	62,83 €	201675	8434453050954	SCM	1	48,51 €
201556	8434453040412	SCM	1	80,25 €	201677	8434453051166	SCM	1	55,05 €
201557	8434453040528	SCM	1	109,58 €	201678	8434453051272	SCM	1	70,00 €
201565	8434453041280	SCM	2	40,25 €	201679	8434453051388	SCM	1	70,36 €
201566	8434453041396	SCM	2	43,65 €	201680	8434453051494	SCM	1	101,97 €
201567	8434453041501	SCM	2	48,26 €	201681	8434453051609	SCM	1	40,36 €
201568	8434453041617	SCM	2	55,13 €	201682	8434453051715	SCM	1	41,83 €
201572	8434453042027	SCM	2	37,73 €	201683	8434453051821	SCM	1	48,51 €
201573	8434453042133	SCM	2	43,78 €	201685	8434453052033	SCM	1	55,05 €
201574	8434453042249	SCM	2	45,61 €	201686	8434453052149	SCM	1	70,00 €
201576	8434453042454	SCM	2	49,05 €	201687	8434453052255	SCM	1	70,36 €
201577	8434453042560	SCM	2	60,82 €	201688	8434453052361	SCM	1	101,97 €
201578	8434453042676	SCM	1	78,23 €	201689	8434453052477	SCM	1	46,30 €
201579	8434453042782	SCM	2	88,66 €	201690	8434453052583	SCM	1	49,88 €
201580	8434453042898	SCM	2	42,75 €	201691	8434453052699	SCM	1	58,84 €
201581	8434453043000	SCM	2	46,02 €	201692	8434453052804	SCM	1	72,82 €
201582	8434453043116	SCM	2	49,74 €	201696	8434453053214	SCM	1	46,30 €
201584	8434453043321	SCM	2	70,29 €	201697	8434453053320	SCM	1	49,88 €
201585	8434453043437	SCM	2	78,20 €	201698	8434453053436	SCM	1	58,84 €

Ref	Gtin-13	GDP	UVM	PVR
201700	8434453053641	SCM	1	72,82 €
201701	8434453053757	SCM	1	104,70 €
201702	8434453053863	SCM	1	150,37 €
201703	8434453053979	SCM	1	171,81 €
201704	8434453054082	SCM	1	46,30 €
201705	8434453054198	SCM	1	49,88 €
201706	8434453054303	SCM	1	58,84 €
201708	8434453054518	SCM	1	83,94 €
201709	8434453054624	SCM	1	104,70 €
201710	8434453054730	SCM	1	150,37 €
201711	8434453054846	SCM	1	171,81 €
201712	8434453054952	SCM	1	46,30 €
201713	8434453055065	SCM	1	49,88 €
201714	8434453055171	SCM	1	58,84 €
201716	8434453055386	SCM	1	72,82 €
201717	8434453055492	SCM	1	104,70 €
201718	8434453055607	SCM	1	150,37 €
201719	8434453055713	SCM	1	171,81 €
201751	8434453057250	SCM	2	49,32 €
201752	8434453057267	SCM	2	60,98 €
201753	8434453057274	SCM	2	70,98 €
201754	8434453057281	SCM	2	96,00 €
201758	8434453057298	SCM	2	60,96 €
201759	8434453057304	SCM	2	69,31 €
201760	8434453057311	SCM	2	78,45 €
201762	8434453057328	SCM	2	107,41 €
201763	8434453057335	SCM	2	136,83 €
201764	8434453057342	SCM	2	159,99 €
201765	8434453057359	SCM	2	203,94 €
201766	8434453057366	SCM	2	63,39 €
201767	8434453057373	SCM	2	72,78 €
201768	8434453057380	SCM	2	85,12 €
201770	8434453057397	SCM	2	117,33 €
201771	8434453057403	SCM	2	137,13 €
201772	8434453057410	SCM	2	160,32 €
201773	8434453057427	SCM	2	212,44 €
201774	8434453057434	SCM	2	65,61 €
201775	8434453057441	SCM	2	75,01 €
201776	8434453057458	SCM	2	86,61 €
201778	8434453057465	SCM	2	122,72 €
201779	8434453057472	SCM	2	145,95 €
201780	8434453057489	SCM	2	159,89 €
201781	8434453057496	SCM	2	212,77 €
201782	8434453057502	SCM	2	70,55 €
201783	8434453057519	SCM	2	82,25 €
201784	8434453057526	SCM	2	103,51 €
201785	8434453057533	SCM	2	143,64 €
201789	8434453057540	SCM	2	77,77 €
201790	8434453057557	SCM	2	92,11 €
201791	8434453057564	SCM	2	115,61 €
201793	8434453057571	SCM	2	153,53 €
201794	8434453057588	SCM	2	202,84 €
201795	8434453057595	SCM	2	246,53 €
201796	8434453057601	SCM	2	316,31 €
201797	8434453057618	SCM	2	81,93 €
201798	8434453057625	SCM	2	95,40 €
201799	8434453057632	SCM	2	117,77 €
201801	8434453057649	SCM	2	160,03 €
201802	8434453057656	SCM	2	208,03 €
201803	8434453057663	SCM	2	253,75 €
201804	8434453057670	SCM	2	337,56 €
201805	8434453057687	SCM	2	86,45 €
201806	8434453057694	SCM	2	101,14 €
201807	8434453057700	SCM	2	120,40 €
201809	8434453057717	SCM	2	169,02 €
201810	8434453057724	SCM	2	209,42 €

Ref	Gtin-13	GDP	UVM	PVR
201811	8434453057731	SCM	2	262,39 €
201812	8434453057748	SCM	2	337,86 €
201844	8434453057755	SCM	1	38,83 €
201845	8434453057762	SCM	1	42,33 €
201846	8434453057779	SCM	1	50,66 €
201848	8434453057786	SCM	1	64,54 €
201849	8434453057793	SCM	1	112,90 €
201850	8434453057809	SCM	1	147,45 €
201851	8434453057816	SCM	1	185,99 €
201852	8434453057823	SCM	1	46,73 €
201853	8434453057830	SCM	1	53,90 €
201854	8434453057847	SCM	1	66,79 €
201855	8434453057854	SCM	1	89,74 €
201856	8434453057861	SCM	1	134,36 €
201857	8434453057878	SCM	1	197,52 €
201858	8434453057885	SCM	1	251,45 €
201866	8434453057892	SCM	2	72,00 €
201867	8434453057908	SCM	2	78,70 €
201868	8434453057915	SCM	2	87,52 €
201869	8434453057922	SCM	2	105,11 €
201872	8434453057939	SCM	2	226,64 €
201873	8434453057946	SCM	2	76,85 €
201874	8434453057953	SCM	2	83,76 €
201875	8434453057960	SCM	2	91,04 €
201877	8434453057977	SCM	2	132,10 €
201878	8434453057984	SCM	2	155,48 €
201879	8434453057991	SCM	2	170,78 €
201880	8434453058004	SCM	2	226,64 €
201881	8434453058011	SCM	2	79,74 €
201882	8434453058028	SCM	2	86,31 €
201883	8434453058035	SCM	2	95,38 €
201885	8434453058042	SCM	2	132,72 €
201886	8434453058059	SCM	2	157,92 €
201887	8434453058066	SCM	2	170,78 €
201889	8434453058073	SCM	2	83,68 €
201890	8434453058080	SCM	2	91,87 €
201891	8434453058097	SCM	2	98,00 €
201893	8434453058103	SCM	2	141,56 €
201894	8434453058110	SCM	2	159,25 €
201895	8434453058127	SCM	2	182,61 €
201896	8434453058134	SCM	2	228,61 €
201897	8434453058141	SCM	2	92,02 €
201898	8434453058158	SCM	2	105,05 €
201899	8434453058165	SCM	2	119,12 €
201900	8434453058172	SCM	2	130,81 €
201904	8434453058189	SCM	2	97,68 €
201905	8434453058196	SCM	2	113,63 €
201906	8434453058202	SCM	2	128,70 €
201908	8434453058219	SCM	2	183,85 €
201909	8434453058226	SCM	2	223,72 €
201910	8434453058233	SCM	2	273,85 €
201911	8434453058240	SCM	2	343,36 €
201912	8434453058257	SCM	2	102,48 €
201913	8434453058264	SCM	2	115,12 €
201914	8434453058271	SCM	2	131,64 €
201916	8434453058288	SCM	2	189,46 €
201917	8434453058295	SCM	2	233,78 €
201918	8434453058301	SCM	2	289,27 €
201919	8434453058318	SCM	2	363,12 €
201920	8434453058325	SCM	2	109,05 €
201921	8434453058332	SCM	2	123,05 €
201922	8434453058349	SCM	2	138,58 €
201924	8434453058356	SCM	2	198,10 €
201925	8434453058363	SCM	2	242,63 €
201926	8434453058370	SCM	2	286,96 €
201927	8434453058387	SCM	2	362,68 €



Ref	Gtin-13	GDP	UVM	PVR	Ref	Gtin-13	GDP	UVM	PVR
201959	8434453058394	SCM	1	43,06 €	202049	8434453059056	SCM	60	2,88 €
201960	8434453058400	SCM	1	47,35 €	202050	8434453059063	SCM	50	3,50 €
201961	8434453058417	SCM	1	57,34 €	202051	8434453059070	SCM	1	5,69 €
201963	8434453058424	SCM	1	80,79 €	202052	8434453059087	SCM	50	4,75 €
201964	8434453058431	SCM	1	112,47 €	202053	8434453059094	SCM	50	2,96 €
201965	8434453058448	SCM	1	126,72 €	202054	8434453059100	SCM	50	3,98 €
201966	8434453058455	SCM	1	175,88 €	202055	8434453059117	SCM	30	4,93 €
201967	8434453058462	SCM	1	53,56 €	202056	8434453059124	SCM	64	6,57 €
201968	8434453058479	SCM	1	63,99 €	202061	8434453059131	SCP	10	2,46 €
201969	8434453058486	SCM	1	76,77 €	202062	8434453059148	SCP	10	8,73 €
201971	8434453058493	SCM	1	107,52 €	202064	8434453059155	SCM	50	1,40 €
201972	8434453058509	SCM	1	151,28 €	202066	8434453059162	SCM	30	9,57 €
201973	8434453058516	SCM	1	207,31 €	202069	8434453059179	SCM-E	2	9,33 €
201974	8434453058523	SCM	1	268,35 €	202070	8434453059186	SCM-E	2	13,25 €
201983	8434453058530	SCM	2	35,74 €	202071	8434453059193	SCM-E	2	17,93 €
201984	8434453058547	SCM	2	39,19 €	202072	8434453059209	SCM-E	2	24,01 €
201985	8434453058554	SCM	2	43,96 €	202073	8434453059216	SCM-E	2	41,37 €
201987	8434453058561	SCM	2	48,90 €	202077	8434453059223	SCM-E	2	9,92 €
201991	8434453058578	SCM	2	44,07 €	202078	8434453059230	SCM-E	2	14,01 €
201992	8434453058585	SCM	2	44,73 €	202079	8434453059247	SCM-E	2	18,28 €
201993	8434453058592	SCM	2	47,13 €	202080	8434453059254	SCM-E	2	25,03 €
201995	8434453058608	SCM	2	49,84 €	202081	8434453059261	SCM-E	2	42,82 €
201996	8434453058615	SCM	2	60,69 €	202082	8434453059278	SCM-E	2	59,97 €
201997	8434453058622	SCM	2	65,95 €	202083	8434453059285	SCM-E	2	79,44 €
201998	8434453058639	SCM	2	71,22 €	202084	8434453059292	SCM-E	2	95,72 €
201999	8434453058646	SCM	2	36,48 €	202085	8434453059308	SCM-E	2	10,60 €
202000	8434453058653	SCM	2	43,74 €	202086	8434453059315	SCM-E	2	14,95 €
202001	8434453058660	SCM	2	47,55 €	202087	8434453059322	SCM-E	2	20,06 €
202003	8434453058677	SCM	2	54,08 €	202088	8434453059339	SCM-E	2	26,48 €
202004	8434453058684	SCM	2	66,20 €	202089	8434453059346	SCM-E	2	44,77 €
202005	8434453058691	SCM	2	70,41 €	202090	8434453059353	SCM-E	2	62,27 €
202006	8434453058707	SCM	2	70,58 €	202091	8434453059360	SCM-E	2	82,25 €
202007	8434453058714	SCM	2	38,05 €	202092	8434453059377	SCM-E	2	99,05 €
202008	8434453058721	SCM	2	49,84 €	202179	8434453059506	SCM-E	2	53,39 €
202009	8434453058738	SCM	2	53,82 €	202180	8434453059513	SCM-E	2	64,92 €
202011	8434453058745	SCM	2	61,91 €	202182	8434453059537	SCM-E	2	111,34 €
202012	8434453058752	SCM	2	70,90 €	202249	8434453059643	SCM-E	2	12,39 €
202013	8434453058769	SCM	2	85,03 €	202250	8434453059650	SCM-E	2	19,01 €
202014	8434453058776	SCM	2	87,64 €	202251	8434453059667	SCM-E	2	24,42 €
202015	8434453058783	SCM	2	42,73 €	202252	8434453059674	SCM-E	2	28,44 €
202016	8434453058790	SCM	2	47,41 €	202253	8434453059681	SCM-E	2	54,23 €
202017	8434453058806	SCM	2	52,10 €	202257	8434453059698	SCM-E	2	13,33 €
202019	8434453058813	SCM	2	60,80 €	202258	8434453059704	SCM-E	2	19,86 €
202023	8434453058820	SCM	2	43,61 €	202259	8434453059711	SCM-E	2	25,43 €
202024	8434453058837	SCM	2	46,17 €	202260	8434453059728	SCM-E	2	29,64 €
202025	8434453058844	SCM	2	54,50 €	202261	8434453059735	SCM-E	2	55,94 €
202027	8434453058851	SCM	2	62,05 €	202262	8434453059742	SCM-E	2	76,47 €
202028	8434453058868	SCM	2	70,77 €	202263	8434453059759	SCM-E	2	98,85 €
202029	8434453058875	SCM	2	75,87 €	202264	8434453059766	SCM-E	2	122,18 €
202030	8434453058882	SCM	2	83,56 €	202265	8434453059773	SCM-E	2	14,10 €
202031	8434453058899	SCM	2	47,39 €	202266	8434453059780	SCM-E	2	20,64 €
202032	8434453058905	SCM	2	52,48 €	202267	8434453059797	SCM-E	2	26,36 €
202033	8434453058912	SCM	2	59,49 €	202268	8434453059803	SCM-E	2	30,74 €
202035	8434453058929	SCM	2	67,10 €	202269	8434453059810	SCM-E	2	57,91 €
202036	8434453058936	SCM	2	73,41 €	202270	8434453059827	SCM-E	2	78,70 €
202037	8434453058943	SCM	2	81,49 €	202271	8434453059834	SCM-E	2	101,40 €
202038	8434453058950	SCM	2	86,57 €	202272	8434453059841	SCM-E	2	125,51 €
202039	8434453058967	SCM	2	49,10 €	202359	8434453059971	SCM-E	2	64,75 €
202040	8434453058974	SCM	2	56,73 €	202360	8434453059988	SCM-E	2	83,37 €
202041	8434453058981	SCM	2	64,64 €	202362	8434453060007	SCM-E	2	138,81 €
202043	8434453058998	SCM	2	72,36 €	202429	8434453060113	SCM-E	2	15,88 €
202044	8434453059001	SCM	2	79,76 €	202430	8434453060120	SCM-E	2	21,58 €
202045	8434453059018	SCM	2	87,69 €	202431	8434453060137	SCM-E	2	30,99 €
202046	8434453059025	SCM	2	90,83 €	202432	8434453060144	SCM-E	2	38,25 €
202047	8434453059032	SCM	80	3,89 €	202433	8434453060151	SCM-E	2	60,07 €
202048	8434453059049	SCM	50	2,29 €	202437	8434453060168	SCM-E	2	17,34 €

Ref	Gtin-13	GDP	UVM	PVR
202438	8434453060175	SCM-E	2	23,06 €
202439	8434453060182	SCM-E	2	32,54 €
202440	8434453060199	SCM-E	2	39,95 €
202441	8434453060205	SCM-E	2	62,78 €
202442	8434453060212	SCM-E	2	83,71 €
202443	8434453060229	SCM-E	2	100,19 €
202444	8434453060236	SCM-E	2	123,45 €
202445	8434453060243	SCM-E	2	19,28 €
202446	8434453060250	SCM-E	2	24,98 €
202447	8434453060267	SCM-E	2	34,69 €
202448	8434453060274	SCM-E	2	42,20 €
202449	8434453060281	SCM-E	2	65,87 €
202450	8434453060298	SCM-E	2	86,95 €
202451	8434453060304	SCM-E	2	103,66 €
202452	8434453060311	SCM-E	2	127,63 €
202539	8434453060441	SCM-E	2	74,81 €
202540	8434453060458	SCM-E	2	92,18 €
202542	8434453060472	SCM-E	2	147,37 €
202609	8434453060588	SCM-E	2	21,40 €
202610	8434453060595	SCM-E	2	30,90 €
202611	8434453060601	SCM-E	2	41,28 €
202612	8434453060618	SCM-E	2	55,64 €
202613	8434453060625	SCM-E	2	78,76 €
202617	8434453060632	SCM-E	2	22,17 €
202618	8434453060649	SCM-E	2	30,90 €
202619	8434453060656	SCM-E	2	41,28 €
202620	8434453060663	SCM-E	2	52,06 €
202621	8434453060670	SCM-E	2	78,67 €
202622	8434453060687	SCM-E	2	104,83 €
202623	8434453060694	SCM-E	2	129,86 €
202624	8434453060700	SCM-E	2	155,45 €
202625	8434453060717	SCM-E	2	23,11 €
202626	8434453060724	SCM-E	2	31,92 €
202627	8434453060731	SCM-E	2	42,30 €
202628	8434453060748	SCM-E	2	53,07 €
202629	8434453060755	SCM-E	2	79,69 €
202630	8434453060762	SCM-E	2	105,77 €
202631	8434453060779	SCM-E	2	130,80 €
202632	8434453060786	SCM-E	2	156,47 €
202719	8434453060915	SCM-E	2	85,19 €
202720	8434453060922	SCM-E	2	113,88 €
202722	8434453060946	SCM-E	2	171,36 €
202789	8434453061059	SCM-E	2	12,71 €
202790	8434453061066	SCM-E	2	20,96 €
202791	8434453061073	SCM-E	2	28,46 €
202792	8434453061080	SCM-E	2	36,32 €
202793	8434453061097	SCM-E	2	57,51 €
202797	8434453061103	SCM-E	2	13,38 €
202798	8434453061110	SCM-E	2	21,70 €
202799	8434453061127	SCM-E	2	29,36 €
202800	8434453061134	SCM-E	2	37,38 €
202801	8434453061141	SCM-E	2	58,83 €
202802	8434453061158	SCM-E	2	82,07 €
202803	8434453061165	SCM-E	2	106,10 €
202804	8434453061172	SCM-E	2	132,50 €
202805	8434453061189	SCM-E	2	14,27 €
202806	8434453061196	SCM-E	2	22,76 €
202807	8434453061202	SCM-E	2	30,51 €
202808	8434453061219	SCM-E	2	38,69 €
202809	8434453061226	SCM-E	2	60,38 €
202810	8434453061233	SCM-E	2	82,89 €
202811	8434453061240	SCM-E	2	106,93 €
202812	8434453061257	SCM-E	2	133,31 €
202900	8434453061387	SCM-E	2	68,39 €
202901	8434453061394	SCM-E	2	92,14 €
202903	8434453061417	SCM-E	2	156,50 €

Ref	Gtin-13	GDP	UVM	PVR
203186	8434453061523	SCM-E	120	1,46 €
203187	8434453061530	SCM-E	110	1,37 €
203218	8434453061578	SCM-E	6	63,56 €
203219	8434453061585	SCM-E	4	28,70 €
203226	8434453061592	SCM	10	14,84 €
203229	8434453061608	SCM	15	11,30 €
203233	8434453061622	SCM	50	8,47 €
203235	8434453061639	SCM	2	37,74 €
203236	8434453061646	SCM	2	44,82 €
203238	8434453061653	SCM	2	44,50 €
203249	8434453061660	SCM	1	84,83 €
203250	8434453061677	SCM	1	122,69 €
203251	8434453061684	SCM	1	146,54 €
203252	8434453061691	SCM	1	189,98 €
203253	8434453061707	SCM	1	98,08 €
203263	8434453061714	SCM	1	60,59 €
203264	8434453061721	SCM	1	76,26 €
203265	8434453061738	SCM	1	87,07 €
203266	8434453061745	SCM	1	107,57 €
203268	8434453061752	SCM-E	3	26,28 €
203269	8434453061769	SCM-E	3	36,82 €
203270	8434453061776	SCM-E	3	46,20 €
203271	8434453061783	SCM	1	123,61 €
203333	8434453061790	SCE	1	199,27 €
203397	8434453061806	ACC	50	1,46 €
203413	8434453061813	SCM	5	21,57 €
203414	8434453061820	SCM	5	24,45 €
203415	8434453061837	SCM	5	26,57 €
203418	8434453061844	SCM	5	29,05 €
203419	8434453061851	SCM	5	33,05 €
203420	8434453061868	SCM	5	35,95 €
203450	8434453061882	SCM	10	8,84 €
203460	8434453061899	SCM	4	18,53 €
203461	8434453061905	ACC	10	1,37 €
203462	8434453061912	ACC	10	1,77 €
203465	8434453061929	SCM-E	100	1,98 €
203473	8434453061936	ACC	40	1,61 €
203476	8434453061943	SCM	30	8,28 €
203477	8434453061950	SCM	30	14,35 €
203478	8434453061967	SCM	30	16,12 €
203479	8434453061974	SCM	30	12,03 €
203480	8434453061981	SCM	30	14,59 €
203481	8434453061998	SCM	30	18,89 €
203482	8434453062001	SCM	30	20,43 €
203484	8434453079122	ACC	32	3,80 €
203520	8434453062025	SCP	10	6,58 €
203521	8434453062032	SCP	10	8,92 €
203522	8434453062049	SCP	30	7,39 €
203523	8434453062056	SCP	30	8,86 €
203544	8434453062087	SCM-E	1	189,01 €
203545	8434453062094	SCM-E	1	211,23 €
203546	8434453062100	SCM-E	1	272,51 €
203553	8434453062117	SCM-E	6	13,62 €
203554	8434453062124	SCM-E	6	11,07 €
203560	8434453062148	SCM	1	107,57 €
203561	8434453062155	SCM	1	118,95 €
203562	8434453062162	SCM	1	130,69 €
203563	8434453062179	SCM	1	157,91 €
203565	8434453062193	SCM	1	66,55 €
203579	8434453062209	SCM	3	83,57 €
203595	8434453062216	SCM-E	3	73,58 €
203596	8434453062223	SCM-E	3	78,06 €
203597	8434453062230	SCM-E	3	94,84 €
203598	8434453062247	SCM-E	3	96,24 €
203599	8434453062254	SCM-E	1	315,08 €
203600	8434453062261	SCM-E	1	389,41 €



Ref	Gtin-13	GDP	UVM	PVR	Ref	Gtin-13	GDP	UVM	PVR
203601	8434453062278	SCM-E	1	134,19 €	204778	8434453066016	SCM	2	178,99 €
203607	8434453062285	SCM-E	1	3,23 €	204794	8434453066023	SCM	1	226,21 €
203610	8434453062292	SCE	1	155,15 €	204795	8434453066030	SCM	12	85,18 €
203614	8434453062308	SCM	15	17,88 €	204800	8434453066047	SCP	2	16,30 €
203616	8434453062315	SCM	24	9,45 €	204838	8434453066054	SCP	2	20,47 €
203617	8434453062322	SCM	18	13,43 €	204839	8434453066061	SCM-E	6	24,38 €
203618	8434453062339	SCM	12	14,06 €	204840	8434453066078	SCM-E	6	43,90 €
203619	8434453062346	SCM	18	19,67 €	204864	8434453066085	SCM-E	6	32,65 €
203622	8434453062360	SCM	24	11,55 €	204865	8434453066092	SCM-E	6	16,99 €
203623	8434453062377	SCM	18	15,56 €	204866	8434453066108	SCE	1	26,57 €
203624	8434453062384	SCM	18	19,31 €	204867	8434453066115	SCE	1	41,64 €
203625	8434453062391	SCM	18	28,00 €	204894	8434453066122	SCM-E	6	17,72 €
203626	8434453062407	SCM	6	48,30 €	204898	8434453066139	SCP	12	28,05 €
203629	8434453062414	SCM	6	14,58 €	204902	8434453066146	SBTM	1	4,80 €
203630	8434453062421	SCM	16	5,29 €	204907	8434453066177	SCM	12	85,18 €
203645	8434453062445	SCM	30	43,25 €	204908	8434453066184	SCM	2	110,56 €
203655	8434453062452	SCM-E	80	1,62 €	204909	8434453066191	SCM	2	107,39 €
204203	8434453064630	SCE	1	212,97 €	204912	8434453093258	CEP	1	10,97 €
204306	8434453065163	SCM	6	163,41 €	204915	8434453066207	SCM	100	3,87 €
204317	8434453065170	SCM	6	163,41 €	204919	8434453066214	SCM	25	2,34 €
204319	8434453065187	SCM	12	102,41 €	204921	8434453066221	SCM	25	5,97 €
204356	8434453065217	SCM	1	37,28 €	204923	8434453066238	SCM	100	2,90 €
204360	8434453065224	SCM	100	2,25 €	204925	8434453066245	SCM	1	136,25 €
204362	8434453065231	SCM	100	1,12 €	204926	8434453066252	SCM	1	72,59 €
204363	8434453065248	SCM	25	2,85 €	204931	8434453066269	SCM	6	152,89 €
204364	8434453065255	SCM	100	1,53 €	204933	8434453066276	SCM	6	218,74 €
204373	8434453065262	SCM	6	298,25 €	204937	8434453066283	SCM	6	41,53 €
204395	8434453065279	SCP	2	15,44 €	204938	8434453066290	SCM	1	68,50 €
204396	8434453065286	SCP	2	17,10 €	204939	8434453066306	SCM	1	27,29 €
204397	8434453065293	SCM	27	9,21 €	204964	8434453066375	SCP	6	40,44 €
204407	8434453065309	SCM	6	32,85 €	204973	8434453066382	SCM-E	6	20,67 €
204409	8434453065316	SCM	6	41,30 €	204974	8434453066399	SCM-E	6	24,29 €
204430	8434453065323	SCM	2	98,94 €	204977	8434453066405	SCM-E	6	40,62 €
204439	8434453065361	SCM	10	13,48 €	204978	8434453066412	SCM-E	6	48,68 €
204440	8434453065378	SCM	10	9,94 €	204979	8434453066429	SCM-E	6	56,52 €
204462	8434453065385	ACC	200	0,26 €	205024	8434453066436	SCM	2	165,75 €
204464	8434453065392	SCM	10	90,77 €	205025	8434453066443	SCM	2	159,97 €
204471	8434453065408	ACC	24	4,40 €	205028	8434453066450	SCM	12	102,41 €
204472	8434453065415	SCM	6	51,75 €	205029	8434453066467	SCM	6	122,38 €
204473	8434453065422	SCM	6	62,52 €	205036	8434453066481	SCP	10	10,24 €
204474	8434453065439	SBTM	6	23,48 €	205037	8434453066498	SCP	10	13,61 €
204494	8434453065446	SCM	4	142,94 €	205038	8434453066504	SCP	10	8,27 €
204505	8434453065477	SCM-E	4	83,17 €	205047	8434453066511	SCM-E	1	156,34 €
204509	8434453065484	SCM	2	132,34 €	205055	8434453066528	SCM	10	16,86 €
204548	8434453065620	SCM	1	236,01 €	205059	8434453066535	SCM	100	1,83 €
204549	8434453065637	SCM	1	245,07 €	205060	8434453066542	SCM	100	2,08 €
204556	8434453065644	SCM	3	77,01 €	205066	8434453066559	ACC	1	330,65 €
204560	8434453065651	SCM	12	48,30 €	205091	8434453066610	SCP	12	28,05 €
204561	8434453065668	SCM	12	78,08 €	205092	8434453066627	SCP	6	40,44 €
204562	8434453065675	SCM	6	185,33 €	205093	8434453066634	SCM	100	3,87 €
204596	8434453065767	SCM	1	230,72 €	205113	8434453066641	SCM-E	1	2,30 €
204626	8434453065774	SCM-E	100	1,82 €	205114	8434453066658	SCM-E	3	61,08 €
204641	8434453065811	SCM	1	182,79 €	205115	8434453066665	SCM-E	1	116,75 €
204659	8434453065835	SCM-E	6	15,12 €	205116	8434453066672	SCM-E	1	128,14 €
204672	8434453065866	ACC	50	0,91 €	205123	8434453066689	SCM	12	63,19 €
204688	8434453065897	SCM	12	122,38 €	205125	8434453066696	SCP	2	29,09 €
204691	8434453065903	SCM	10	39,53 €	205138	8434453066702	SCM	6	49,11 €
204707	8434453065927	SCP	2	216,81 €	205157	8434453066719	SCM	2	124,54 €
204716	8434453065941	SCM	12	108,04 €	205158	8434453066726	SCM	2	120,08 €
204723	8434453093241	CEP	1	11,93 €	205163	8434453066733	SCM-E	1	156,34 €
204724	8434453065958	SCM	1	156,61 €	205188	8434453066771	SCP	2	94,95 €
204733	8434453065965	SCM	1	30,68 €	205189	8434453066788	SCP	2	124,26 €
204734	8434453065972	SCM	1	37,45 €	205190	8434453066795	SCP	2	94,95 €
204752	8434453065989	SCM	1	191,10 €	205191	8434453066801	SCP	2	124,26 €
204753	8434453065996	SCM	1	274,25 €	205192	8434453066818	SCP	2	94,95 €
204777	8434453066009	SCM	2	121,00 €	205193	8434453066825	SCP	2	124,26 €

Ref	Gtin-13	GDP	UVM	PVR
205194	8434453066832	SCP	1	33,69 €
205195	8434453066849	SCP	1	44,40 €
205196	8434453066856	SCM	6	218,74 €
205197	8434453066863	SCM	6	298,25 €
205198	8434453066870	SCP	1	50,89 €
205199	8434453066887	SCP	1	61,98 €
205200	8434453066894	SCP	1	79,87 €
205201	8434453066900	SCP	1	118,03 €
205202	8434453066917	SCP	1	55,31 €
205203	8434453066924	SCP	1	67,04 €
205204	8434453066931	SCP	1	69,36 €
205205	8434453066948	SCP	1	77,99 €
205206	8434453066955	SBTM	1	13,25 €
205207	8434453066962	SCP	1	79,78 €
205208	8434453066979	SCP	1	86,25 €
205209	8434453066986	SCP	1	101,09 €
205210	8434453066993	SCP	1	126,84 €
205211	8434453067006	SCP	1	53,12 €
205212	8434453067013	SCP	1	66,27 €
205213	8434453067020	SCP	1	67,04 €
205214	8434453067037	SCP	1	77,99 €
205215	8434453067044	SCP	1	79,78 €
205216	8434453067051	SCP	1	86,25 €
205217	8434453067068	SCP	1	101,09 €
205218	8434453067075	SCP	1	126,84 €
205219	8434453067082	SCP	2	38,31 €
205220	8434453067099	SCP	2	22,34 €
205221	8434453067105	SCP	2	23,34 €
205222	8434453067112	SCM	2	158,66 €
205223	8434453067129	SCM	2	160,16 €
205224	8434453067136	SCM	2	164,22 €
205225	8434453067143	SCM	2	176,87 €
205226	8434453067150	SCM	2	180,71 €
205227	8434453067167	SCM	2	186,27 €
205228	8434453067174	SCM	2	207,94 €
205298	8434453067181	SCM	10	16,86 €
205317	8434453067198	SCM	2	149,33 €
205357	8434453067204	SCM	6	218,80 €
205358	8434453067211	SCM	100	4,90 €
205392	8434453067228	SCM	1	260,91 €
205496	8434453067242	SCM-E	1	234,23 €
205497	8434453067259	SCM-E	1	157,53 €
205498	8434453067266	SCM-E	1	157,53 €
205513	8434453067297	SCM-E	4	17,30 €
205523	8434453067303	SCM-E	1	8,02 €
205525	8434453067310	SCM	1	36,35 €
205534	8434453067327	CEP	10	1,60 €
205535	8434453067334	ACC	25	3,05 €
205539	8434453067341	ACC	1000	0,09 €
205543	8434453067358	ACC	100	0,53 €
205545	8434453067365	ACC	100	0,16 €
205573	8434453067372	ACC	3	32,73 €
205574	8434453067389	ACC	1	20,09 €
205590	8434453067396	SCM	12	6,28 €
205594	8434453067402	SCM	15	38,67 €
205598	8434453067419	SCM-E	1	261,04 €
205599	8434453067426	SCM-E	1	322,14 €
205602	8434453067433	SCM	24	8,21 €
205608	8434453067440	SCM-E	1	135,52 €
205611	8434453067457	SCM-E	1	132,64 €
205621	8434453067471	SCM	1	118,95 €
205622	8434453067488	ACC	2	12,71 €
205624	8434453067495	ACC	1	1,53 €
205627	8434453067501	ACC	50	0,59 €
205634	8434453079382	SCM-E	1	134,19 €
205635	8434453079399	SCM-E	1	134,19 €

Ref	Gtin-13	GDP	UVM	PVR
205636	8434453079405	SCM-E	1	116,69 €
205637	8434453079412	SCM-E	1	116,69 €
205648	8434453067549	SCM-E	3	57,55 €
205649	8434453067556	SCM-E	1	149,96 €
205650	8434453067563	SCM-E	1	130,01 €
205651	8434453067570	SCM-E	1	241,87 €
205652	8434453067587	SCM-E	1	191,97 €
205653	8434453067594	SCM-E	1	177,23 €
205654	8434453067600	SCM-E	1	301,94 €
205655	8434453067617	SCM-E	1	258,89 €
205656	8434453067624	ACC	24	4,35 €
205692	8434453067631	SCM-E	6	14,36 €
205701	8434453067648	SCM	18	110,79 €
205719	8434453067679	SCM	6	22,29 €
205720	8434453067686	SCM	6	29,96 €
205724	8434453067693	SCM	25	3,58 €
205740	8434453067716	SCM	6	15,64 €
205791	8434453067723	SCM-E	6	31,07 €
205834	8434453067938	SCM	10	9,35 €
205835	8434453079283	SMC	8	6,84 €
205836	8434453067945	SCM-E	1	98,15 €
205837	8434453067952	SCM-E	1	108,43 €
205838	8434453067969	SCM-E	1	128,14 €
205840	8434453067976	SCM-E	1	98,15 €
205841	8434453067983	SCM-E	1	108,43 €
205842	8434453067990	SCM-E	1	237,18 €
205843	8434453068003	SCM-E	1	98,82 €
205852	8434453068010	SCM-E	3	61,96 €
205853	8434453068027	SCM-E	3	82,97 €
205854	8434453068034	SCM-E	1	3,55 €
205855	8434453068041	SCM-E	1	5,39 €
205881	8434453068058	SCM	20	18,35 €
205906	8434453068065	SCM	1	9,38 €
205907	8434453068072	SCE	1	11,24 €
205908	8434453068089	SCE	6	87,04 €
205931	8434453068096	SCE	1	31,58 €
205941	8434453068102	SCM	6	18,09 €
205964	8434453092695	ACC	100	0,27 €
205965	8434453068133	SCM-E	4	61,82 €
205966	8434453068140	SCM-E	4	51,78 €
205967	8434453068157	SCM-E	4	30,42 €
205968	8434453068164	SCM-E	4	18,39 €
205977	8434453068171	SCM-E	6	19,87 €
206008	8434453068188	SCM	12	23,03 €
206009	8434453068195	SCM	12	38,41 €
206010	8434453068201	SCM	12	53,15 €
206012	8434453068218	SCM	4	104,25 €
206021	8434453068225	SCE	12	56,86 €
206022	8434453068232	SCE	1	5,17 €
206023	8434453068249	SCE	1	21,71 €
206044	8434453068270	SCM	15	9,18 €
206056	8434453068287	SCM	1	82,62 €
206057	8434453068294	SCM	2	52,02 €
206058	8434453068300	SCM	2	31,79 €
206180	8434453068355	SCM	2	219,25 €
206199	8434453068362	SCM	8	70,87 €
206209	8434453068386	SCM	10	14,67 €
206217	8434453068416	SCM	50	1,71 €
206219	8434453068423	SCM	50	2,02 €
206240	8434453068447	SCM	40	1,74 €
206250	8434453068461	SCM	1	91,49 €
206251	8434453068478	SCM	1	78,11 €
206258	8434453068492	ACC	100	1,48 €
206259	8434453068508	SCM	2	44,03 €
206271	8434453068560	SCM	2	37,06 €
206272	8434453068577	SCM	1	105,21 €



Ref	Gtin-13	GDP	UVM	PVR	Ref	Gtin-13	GDP	UVM	PVR
206273	8434453068584	SCM	1	134,10 €	206420	8434453069338	ACC	100	0,78 €
206274	8434453068591	SCM	1	148,38 €	206435	8434453079290	SMC	8	11,25 €
206275	8434453068607	SCM	2	60,18 €	206451	8434453069390	SCM	1	12,97 €
206276	8434453068614	SCM	2	70,72 €	206452	8434453069406	SCM	1	15,28 €
206277	8434453068621	SCM	2	80,07 €	206453	8434453069413	SBT	114	2,42 €
206280	8434453068638	SCM	16	8,95 €	206454	8434453069420	SBT	57	2,95 €
206285	8434453068645	SCM	16	28,56 €	206455	8434453069437	SBT	57	4,06 €
206286	8434453068652	SCM	6	47,51 €	206456	8434453069444	SBT	30	5,63 €
206287	8434453068669	SCM	6	53,93 €	206457	8434453069451	SBT	30	8,31 €
206288	8434453068676	SCM	6	60,52 €	206458	8434453069468	SBT	15	11,79 €
206290	8434453068690	SCM	10	3,77 €	206459	8434453069475	SBT	15	15,69 €
206291	8434453068706	SCM	10	4,73 €	206460	8434453069482	SBT	114	0,99 €
206292	8434453068713	SCM	10	7,76 €	206461	8434453069499	SBT	57	1,32 €
206293	8434453068720	SCM	10	7,93 €	206462	8434453069505	SBT	57	1,83 €
206294	8434453068737	SCM	10	5,56 €	206463	8434453069512	SBT	30	2,50 €
206295	8434453068744	SCM	10	5,56 €	206464	8434453069529	SBT	15	3,41 €
206296	8434453068751	SCM	10	7,93 €	206465	8434453069536	SBT	15	4,83 €
206297	8434453068768	SCM	10	8,26 €	206466	8434453069543	SBT	15	6,86 €
206298	8434453068775	SCM	10	4,22 €	206468	8434453069550	ACC	100	0,69 €
206299	8434453068782	SCM	10	5,56 €	206469	8434453069567	ACC	100	0,77 €
206300	8434453068799	SCM	10	8,93 €	206471	8434453069574	ACC	1	7,48 €
206301	8434453068805	SCM	10	9,44 €	206472	8434453069581	ACC	1	7,04 €
206302	8434453068812	SCM	10	7,93 €	206473	8434453069598	ACC	1	8,66 €
206303	8434453068829	SCM	10	6,74 €	206474	8434453069604	ACC	1	7,85 €
206304	8434453068836	SCM	10	9,44 €	206475	8434453069611	ACC	1	12,82 €
206305	8434453068843	SCM	10	10,11 €	206477	8434453069628	ACC	20	4,20 €
206311	8434453068850	ACC	12	3,72 €	206478	8434453069635	CEP	12	35,46 €
206312	8434453068867	ACC	12	5,50 €	206495	8434453069642	SCM	1	24,09 €
206313	8434453068874	ACC	50	1,21 €	206502	8434453069659	ACC	10	4,49 €
206314	8434453068881	ACC	1	6,73 €	206503	8434453069666	SCM	2	185,70 €
206315	8434453068898	ACC	16	5,20 €	206513	8434453069673	CEP	1	13,70 €
206316	8434453068904	ACC	1	6,38 €	206516	8434453069680	SCM	24	30,09 €
206317	8434453068911	ACC	1	3,52 €	206517	8434453069697	STF	50	0,96 €
206318	8434453068928	SCM	40	2,63 €	206518	8434453069703	STF	100	1,12 €
206323	8434453068942	ACC	100	0,31 €	206519	8434453069710	STF	50	1,52 €
206327	8434453068959	SCM	10	14,00 €	206520	8434453069727	STF	50	1,99 €
206338	8434453068973	SCM-E	4	85,74 €	206521	8434453069734	STF	50	2,32 €
206342	8434453068997	SCM	10	12,41 €	206522	8434453069741	STF	50	3,48 €
206343	8434453069000	SCM	10	6,31 €	206523	8434453069758	STF	25	4,44 €
206345	8434453069024	SCM	1	95,03 €	206524	8434453069765	STF	25	6,45 €
206346	8434453069031	SCM	1	153,34 €	206525	8434453069772	STF	25	8,35 €
206347	8434453069048	SCM	1	196,69 €	206526	8434453069789	STF	50	0,99 €
206348	8434453069055	SCM	1	240,04 €	206527	8434453069796	STF	100	1,12 €
206349	8434453069062	SCM	1	314,33 €	206528	8434453069802	STF	50	1,52 €
206350	8434453069079	SCM	1	462,57 €	206529	8434453069819	STF	50	2,01 €
206357	8434453069123	SCP	60	9,49 €	206530	8434453069826	STF	50	2,39 €
206365	8434453069147	ACC	3	7,01 €	206531	8434453069833	STF	50	3,48 €
206366	8434453069154	ACC	3	5,13 €	206532	8434453069840	STF	25	4,51 €
206372	8434453069161	SCM	5	7,42 €	206533	8434453069857	STF	25	6,75 €
206373	8434453069178	SCM	5	8,46 €	206534	8434453069864	STF	25	8,35 €
206374	8434453069185	SCM	5	9,43 €	206597	8434453069871	STF	10	1,57 €
206375	8434453069192	SCM	5	11,67 €	206598	8434453069888	STF	50	1,60 €
206376	8434453069208	SCM	5	16,54 €	206599	8434453069895	STF	50	1,63 €
206377	8434453069215	SCM	5	22,34 €	206600	8434453069901	STF	10	1,63 €
206378	8434453069222	SCM	5	24,50 €	206601	8434453069918	STF	50	1,88 €
206379	8434453069239	SCM	1	11,65 €	206602	8434453069925	STF	10	2,56 €
206380	8434453069246	SCM	1	14,21 €	206603	8434453069932	STF	25	2,64 €
206381	8434453069253	SCM	1	15,01 €	206604	8434453069949	STF	10	3,73 €
206382	8434453069260	SCM	1	18,02 €	206605	8434453069956	STF	10	4,91 €
206383	8434453069277	SCM	1	25,75 €	206606	8434453069963	STF	8	6,46 €
206384	8434453069284	SCM	1	41,44 €	206607	8434453069970	STF	2	10,09 €
206385	8434453069291	SCM	1	46,72 €	206608	8434453069987	STF	10	1,57 €
206407	8434453069307	SCM	3	9,54 €	206609	8434453069994	STF	10	1,60 €
206415	8434453079429	SCM	3	45,71 €	206610	8434453070006	STF	10	1,63 €
206416	8434453079436	SCM	14	18,54 €	206611	8434453070013	STF	10	1,63 €
206419	8434453079443	ACC	100	0,67 €	206612	8434453070020	STF	10	1,88 €

Ref	Gtin-13	GDP	UVM	PVR
206614	8434453070044	STF	25	2,90 €
206615	8434453070051	STF	20	3,92 €
206616	8434453070068	STF	10	4,91 €
206617	8434453070075	STF	2	8,40 €
206618	8434453070082	STF	2	10,09 €
206620	8434453070105	STF	10	7,31 €
206621	8434453070112	STF	10	7,37 €
206622	8434453070129	STF	10	7,37 €
206623	8434453070136	STF	10	7,55 €
206624	8434453070143	STF	10	7,50 €
206625	8434453070150	STF	10	10,02 €
206626	8434453070167	STF	5	11,65 €
206627	8434453070174	STF	2	17,60 €
206628	8434453070181	STF	2	31,33 €
206630	8434453070204	STF	10	7,37 €
206631	8434453070211	STF	10	7,37 €
206632	8434453070228	STF	10	7,37 €
206633	8434453070235	STF	10	7,55 €
206634	8434453070242	STF	10	7,55 €
206635	8434453070259	STF	10	10,09 €
206636	8434453070266	STF	5	11,72 €
206637	8434453070273	STF	2	17,72 €
206638	8434453070280	STF	2	31,53 €
206639	8434453070297	STF	10	1,87 €
206640	8434453070303	STF	10	1,87 €
206641	8434453070310	STF	30	1,91 €
206642	8434453070327	STF	10	1,91 €
206643	8434453070334	STF	10	2,20 €
206644	8434453070341	STF	10	3,09 €
206645	8434453070358	STF	10	4,36 €
206646	8434453070365	STF	10	5,81 €
206647	8434453070372	STF	2	7,55 €
206648	8434453070389	STF	2	11,90 €
206649	8434453070396	STF	2	20,03 €
206650	8434453070402	STF	10	1,87 €
206651	8434453070419	STF	10	1,87 €
206652	8434453070426	STF	50	1,91 €
206653	8434453070433	STF	10	1,91 €
206654	8434453070440	STF	10	2,20 €
206655	8434453070457	STF	10	3,09 €
206656	8434453070464	STF	10	4,36 €
206657	8434453070471	STF	10	5,81 €
206658	8434453070488	STF	2	7,55 €
206659	8434453070495	STF	2	11,90 €
206660	8434453070501	STF	2	20,03 €
206662	8434453070525	STF	10	7,37 €
206663	8434453070532	STF	10	7,37 €
206664	8434453070549	STF	10	7,31 €
206665	8434453070556	STF	10	7,50 €
206666	8434453070563	STF	10	10,02 €
206667	8434453070570	STF	5	11,56 €
206668	8434453070587	STF	2	17,63 €
206669	8434453070594	STF	2	31,53 €
206670	8434453070600	STF	2	34,34 €
206672	8434453070624	STF	10	7,37 €
206673	8434453070631	STF	10	7,37 €
206674	8434453070648	STF	10	7,37 €
206675	8434453070655	STF	10	7,55 €
206676	8434453070662	STF	10	10,09 €
206677	8434453070679	STF	5	11,63 €
206678	8434453070686	STF	2	17,63 €
206679	8434453070693	STF	2	31,53 €
206680	8434453070709	STF	2	34,34 €
206681	8434453070716	STF	10	2,24 €
206682	8434453070723	STF	10	2,18 €
206683	8434453070730	STF	10	2,40 €

Ref	Gtin-13	GDP	UVM	PVR
206684	8434453070747	STF	10	3,37 €
206685	8434453070754	STF	10	3,57 €
206686	8434453070761	STF	10	4,82 €
206687	8434453070778	STF	10	6,64 €
206688	8434453070785	STF	5	9,73 €
206689	8434453070792	STF	5	12,95 €
206690	8434453070808	STF	10	2,24 €
206691	8434453070815	STF	10	2,50 €
206692	8434453070822	STF	10	2,67 €
206693	8434453070839	STF	10	3,37 €
206694	8434453070846	STF	10	3,46 €
206695	8434453070853	STF	10	4,82 €
206696	8434453070860	STF	10	6,64 €
206697	8434453070877	STF	5	9,73 €
206698	8434453070884	STF	5	12,95 €
206732	8434453070891	SBT	40	0,29 €
206733	8434453070907	SBT	20	0,33 €
206734	8434453070914	SBT	20	0,45 €
206735	8434453070921	SBT	10	0,70 €
206736	8434453070938	SBT	8	1,17 €
206737	8434453070945	SBT	5	1,83 €
206738	8434453070952	SBT	5	3,55 €
206739	8434453070969	SBT	50	0,74 €
206740	8434453070976	SBT	50	0,99 €
206741	8434453070983	SBT	25	1,46 €
206742	8434453070990	SBT	25	2,79 €
206743	8434453071003	SBT	15	4,06 €
206744	8434453071010	SBT	5	6,25 €
206746	8434453071034	SBT	25	3,05 €
206747	8434453071041	SBT	25	3,39 €
206748	8434453071058	SBT	25	3,89 €
206749	8434453071065	SBT	15	4,90 €
206750	8434453071072	SBT	10	7,12 €
206751	8434453071089	SBT	5	8,31 €
206753	8434453071096	SBT	100	0,24 €
206754	8434453071102	SBT	100	0,25 €
206755	8434453071119	SBT	100	0,28 €
206756	8434453071126	SBT	50	0,40 €
206757	8434453071133	SBT	50	0,67 €
206758	8434453071140	SBT	25	0,82 €
206760	8434453071157	SBT	50	0,32 €
206761	8434453071164	SBT	100	0,36 €
206762	8434453071171	SCE	12	73,17 €
206775	8434453071188	CEP	12	42,42 €
206777	8434453071195	CEP	12	52,70 €
206778	8434453071201	CEP	12	41,42 €
206779	8434453071218	SCP	8	6,94 €
206780	8434453071225	SCP	8	8,04 €
206781	8434453071232	SCP	4	9,94 €
206782	8434453071249	SCP	4	14,72 €
206784	8434453071256	SCM	24	16,66 €
206786	8434453071270	SCM	20	18,87 €
206787	8434453071287	SCM	20	27,88 €
206788	8434453071294	CEP	12	66,34 €
206789	8434453071300	CEP	12	52,96 €
206790	8434453071317	CEP	12	64,83 €
206792	8434453071324	SCM	1	107,72 €
206793	8434453071331	SCM	100	1,19 €
206794	8434453071348	ACC	25	2,84 €
206795	8434453071355	ACC	25	2,53 €
206796	8434453071362	ACC	10	5,60 €
206797	8434453071379	ACC	10	7,07 €
206799	8434453071386	SCM	1	12,55 €
206800	8434453071393	SCM	1	13,42 €
206801	8434453071409	SCM	1	14,47 €
206802	8434453071416	SCM	1	15,33 €



Ref	Gtin-13	GDP	UVM	PVR	Ref	Gtin-13	GDP	UVM	PVR
206803	8434453071423	SCM	1	15,52 €	206903	8434453072093	SCM	2	356,16 €
206804	8434453071430	SCM	1	16,81 €	206904	8434453072109	SCM	2	270,32 €
206805	8434453071447	SCM	1	18,79 €	206905	8434453072116	SCM	2	290,53 €
206806	8434453071454	SCM	1	21,19 €	206906	8434453072123	SCM	2	293,05 €
206807	8434453071461	SCM	1	18,13 €	206907	8434453072130	SCM	2	322,03 €
206808	8434453071478	SCM	1	20,22 €	206908	8434453072147	SCM	2	337,87 €
206809	8434453071485	SCM	1	22,91 €	206909	8434453072154	SCM	2	338,34 €
206810	8434453071492	SCM	1	25,25 €	206910	8434453072161	SCM	2	297,50 €
206811	8434453071508	ACC	100	1,74 €	206911	8434453072178	SCM	2	302,36 €
206812	8434453071515	ACC	100	1,94 €	206912	8434453072185	SCM	2	311,08 €
206813	8434453071522	ACC	100	2,04 €	206913	8434453072192	SCM	2	319,87 €
206814	8434453071539	ACC	100	2,24 €	206914	8434453072208	SCM	2	328,65 €
206815	8434453071546	ACC	100	2,46 €	206915	8434453072215	SCM	2	337,44 €
206817	8434453071560	SCM	2	175,99 €	206916	8434453072222	SCM	2	430,81 €
206818	8434453071577	SCE	1	9,64 €	206917	8434453072239	SCM	2	446,52 €
206819	8434453071584	SBT	10	6,46 €	206918	8434453072246	SCM	2	482,37 €
206820	8434453071591	SBT	10	6,94 €	206919	8434453072253	SCM	2	533,76 €
206821	8434453071607	SBT	5	8,30 €	206920	8434453072260	SCM	2	603,53 €
206822	8434453071614	SBT	5	12,54 €	206921	8434453072277	SCM	2	633,86 €
206823	8434453071621	SBT	5	17,53 €	206922	8434453072284	SCM	2	440,70 €
206824	8434453071638	SBT	10	22,65 €	206923	8434453072291	SCM	2	456,24 €
206826	8434453071645	SCM	1	51,54 €	206924	8434453072307	SCM	2	491,41 €
206828	8434453071652	SCM	1	18,55 €	206925	8434453072314	SCM	2	541,66 €
206852	8434453071669	ACC	50	4,79 €	206926	8434453072321	SCM	2	625,58 €
206854	8434453071676	SCM	3	133,20 €	206927	8434453072338	SCM	2	657,64 €
206855	8434453071683	SCM	3	135,09 €	206928	8434453072345	SCM	2	504,98 €
206856	8434453071690	SCM	3	141,54 €	206929	8434453072352	SCM	2	533,34 €
206857	8434453071706	SCM	3	148,15 €	206930	8434453072369	SCM	2	594,16 €
206858	8434453071713	SCM	3	163,24 €	206931	8434453072376	SCM	2	620,91 €
206859	8434453071720	SCM	3	164,61 €	206932	8434453072383	SCM	2	716,46 €
206860	8434453071737	SCM	3	148,41 €	206933	8434453072390	SCM	2	755,89 €
206861	8434453071744	SCM	3	150,42 €	206934	8434453072406	SCM	2	559,50 €
206862	8434453071751	SCM	3	156,67 €	206935	8434453072413	SCM	2	581,44 €
206863	8434453071768	SCM	3	162,89 €	206936	8434453072420	SCM	2	623,42 €
206864	8434453071775	SCM	3	177,94 €	206937	8434453072437	SCM	2	658,80 €
206865	8434453071782	SCM	3	181,24 €	206938	8434453072444	SCM	2	695,13 €
206866	8434453071799	SCM	8	15,28 €	206939	8434453072451	SCM	2	760,66 €
206867	8434453071805	SCM	4	17,90 €	206940	8434453072468	SCM	10	10,07 €
206868	8434453071812	SCM	4	20,59 €	206941	8434453072475	SCM	10	12,64 €
206869	8434453071829	SCM	2	30,21 €	206942	8434453072482	SCM	1	18,33 €
206870	8434453071836	SCM	2	35,61 €	206943	8434453072499	SCM	1	21,81 €
206871	8434453071843	SCM	2	49,59 €	206944	8434453072505	SCM	1	14,80 €
206872	8434453071850	SCM	2	56,50 €	206945	8434453072512	SCM	1	20,16 €
206880	8434453071867	SCM	2	316,78 €	206947	8434453072529	SCM	1	28,05 €
206881	8434453071874	SCM	2	332,67 €	206948	8434453072536	ACC	1	7,86 €
206882	8434453071881	SCM	2	364,83 €	206950	8434453072543	SCM	2	41,44 €
206883	8434453071898	SCM	2	404,39 €	206951	8434453072550	SCM	2	48,86 €
206884	8434453071904	SCM	2	436,91 €	206952	8434453072567	SCM	2	48,21 €
206885	8434453071911	SCM	2	487,37 €	206954	8434453072574	SCM	1	20,63 €
206886	8434453071928	SCM	2	322,09 €	206955	8434453072581	SCM	1	24,32 €
206887	8434453071935	SCM	2	338,07 €	206956	8434453072598	SCM	1	27,53 €
206888	8434453071942	SCM	2	370,31 €	206957	8434453072604	SCM	1	30,21 €
206889	8434453071959	SCM	2	410,03 €	206958	8434453072611	SCM	1	25,06 €
206890	8434453071966	SCM	2	449,71 €	206959	8434453072628	SCM	1	28,87 €
206891	8434453071973	SCM	2	492,46 €	206960	8434453072635	SCM	1	32,14 €
206892	8434453071980	SCM	2	270,32 €	206961	8434453072642	SCM	1	35,56 €
206893	8434453071997	SCM	2	290,53 €	206995	8434453072765	SBT	100	0,80 €
206894	8434453072000	SCM	2	293,05 €	206996	8434453072772	SBT	100	1,02 €
206895	8434453072017	SCM	2	322,03 €	206997	8434453072789	SBT	75	1,53 €
206896	8434453072024	SCM	2	337,87 €	206998	8434453072796	SBT	50	2,19 €
206897	8434453072031	SCM	2	338,34 €	206999	8434453072802	SBT	25	3,70 €
206898	8434453072048	SCM	2	302,85 €	207000	8434453072819	SBT	25	4,74 €
206899	8434453072055	SCM	2	309,35 €	207007	8434453072864	SCE	6	77,24 €
206900	8434453072062	SCM	2	321,09 €	207008	8434453072871	SCE	1	67,11 €
206901	8434453072079	SCM	2	332,86 €	207009	8434453072888	SCE	1	85,86 €
206902	8434453072086	SCM	2	344,52 €	207011	8434453072901	ACC	4	7,72 €

Ref	Gtin-13	GDP	UVM	PVR
207018	8434453072918	SCM	10	38,55 €
207020	8434453072925	ACC	1	21,54 €
207021	8434453072932	ACC	500	0,10 €
207022	8434453072949	ACC	200	0,18 €
207023	8434453072956	ACC	200	0,09 €
207040	8434453073120	SCE	1	75,99 €
207041	8434453073137	SCE	1	94,30 €
207043	8434453073151	SCE	1	78,04 €
207044	8434453073168	SCE	1	98,91 €
207045	8434453073175	SCE	1	7,90 €
207046	8434453073182	SCE	1	8,81 €
207048	8434453073205	SCE	1	25,21 €
207049	8434453073212	SCE	1	41,91 €
207050	8434453073229	SCE	1	43,42 €
207052	8434453073243	SCM	1	137,87 €
207053	8434453073250	SCE	1	6,23 €
207054	8434453073267	SCM	30	5,59 €
207058	8434453073274	SCM	1	14,45 €
207059	8434453073281	SCM	40	9,69 €
207060	8434453073298	SCM	60	9,49 €
207061	8434453073304	SCM	40	13,00 €
207062	8434453073311	SCM	40	13,11 €
207063	8434453073328	SCP	10	3,43 €
207064	8434453073335	SCP	10	3,57 €
207065	8434453073342	SCP	10	3,74 €
207066	8434453073359	SCP	10	4,78 €
207067	8434453073366	SCP	10	4,78 €
207068	8434453073373	SCP	10	5,07 €
207069	8434453073380	SCP	10	6,41 €
207071	8434453073403	SCM	10	13,26 €
207073	8434453073427	ACC	42	6,09 €
207074	8434453073434	SCM	1	406,30 €
207077	8434453073441	SCE	1	23,61 €
207078	8434453073458	SCE	1	5,62 €
207127	8434453073717	ACC	1	2,60 €
207132	8434453073724	SCM	100	1,62 €
207134	8434453073748	SCP	2	27,63 €
207135	8434453073755	SCP	2	32,34 €
207142	8434453073762	SCM	2	47,79 €
207143	8434453073779	SCM	2	64,17 €
207144	8434453073786	SCM	2	81,23 €
207145	8434453073793	SCC	80	3,28 €
207146	8434453073809	SCC	60	3,81 €
207147	8434453073816	SCC	36	5,50 €
207148	8434453073823	SCC	32	8,09 €
207149	8434453073830	SCC	36	5,29 €
207150	8434453073847	SCC	24	6,83 €
207151	8434453073854	SCC	16	8,90 €
207152	8434453073861	SCC	24	7,58 €
207153	8434453073878	SCC	16	8,38 €
207154	8434453073885	SCC	12	11,29 €
207155	8434453073892	SCC	16	11,03 €
207156	8434453073908	SCC	8	13,56 €
207157	8434453073915	SCC	8	14,22 €
207158	8434453073922	SCC	8	17,14 €
207159	8434453073939	SCC	8	16,82 €
207160	8434453073946	SCC	8	18,80 €
207162	8434453073953	SCC	32	1,36 €
207163	8434453073960	SCC	16	1,77 €
207164	8434453073977	SCC	12	2,63 €
207165	8434453073984	SCC	8	3,92 €
207166	8434453073991	SCC	8	4,93 €
207167	8434453074004	SCC	8	6,18 €
207168	8434453074011	SCC	5	1,00 €
207169	8434453074028	SCC	5	1,06 €
207170	8434453074035	SCC	5	1,23 €

Ref	Gtin-13	GDP	UVM	PVR
207171	8434453074042	SCC	5	1,20 €
207172	8434453074059	SCC	5	1,36 €
207173	8434453074066	SCC	5	1,44 €
207174	8434453074073	SCC	5	1,61 €
207175	8434453074080	SCC	5	1,75 €
207176	8434453074097	SCC	5	1,96 €
207177	8434453074103	SCC	30	2,01 €
207178	8434453074110	SCC	5	2,28 €
207179	8434453074127	SCC	5	2,56 €
207201	8434453074134	SMC	1	15,44 €
207203	8434453074141	SCP	12	29,26 €
207204	8434453074158	SCM	10	11,30 €
207205	8434453074165	SCM	30	9,27 €
207206	8434453074172	SCM	25	10,44 €
207207	8434453074189	SCM	10	12,64 €
207208	8434453074196	SCM	10	11,80 €
207209	8434453074202	SCM	10	10,80 €
207210	8434453074219	SCM	10	13,48 €
207213	8434453074233	SCE	1	16,11 €
207214	8434453074240	ACC	40	2,02 €
207215	8434453074257	SCM	24	12,71 €
207216	8434453074264	SCE	1	17,52 €
207217	8434453074271	SBT	114	2,79 €
207218	8434453074288	SBT	57	3,49 €
207219	8434453074295	SBT	57	4,59 €
207220	8434453074301	SBT	30	6,70 €
207221	8434453074318	SBT	30	9,68 €
207222	8434453074325	SBT	15	13,85 €
207224	8434453074349	ACC	1	26,80 €
207225	8434453074356	SCE	1	17,31 €
207227	8434453074363	ACC	40	4,21 €
207228	8434453074370	SCP	50	3,86 €
207230	8434453074387	SCM	10	6,14 €
207231	8434453074394	SCM	10	7,88 €
207232	8434453074400	SCM	10	8,78 €
207233	8434453074417	SCM	10	10,44 €
207234	8434453074424	SCM	12	13,36 €
207235	8434453074431	SCM	6	10,77 €
207236	8434453074448	SCM	6	12,97 €
207237	8434453074455	SCM	4	13,94 €
207238	8434453074462	SCM	4	15,40 €
207239	8434453074479	SCM	10	9,88 €
207240	8434453074486	SCM	10	14,64 €
207241	8434453074493	SCM	10	16,47 €
207242	8434453074509	SCM	10	19,75 €
207243	8434453074516	SCM	12	24,43 €
207244	8434453074523	SCM	6	17,41 €
207245	8434453074530	SCM	6	22,72 €
207246	8434453074547	SCM	4	25,87 €
207247	8434453074554	SCM	4	29,40 €
207248	8434453074561	SCM	24	12,82 €
207249	8434453074578	SCM	18	15,18 €
207250	8434453074585	SCM	18	18,56 €
207251	8434453074592	SCM	18	26,97 €
207256	8434453074608	SCM	10	8,81 €
207257	8434453074615	SCC	56	12,40 €
207258	8434453074622	SCC	36	16,27 €
207259	8434453074639	SCC	32	21,16 €
207260	8434453074646	SCC	36	14,58 €
207261	8434453074653	SCC	24	18,45 €
207262	8434453074660	SCC	16	21,45 €
207263	8434453074677	SCC	16	21,08 €
207264	8434453074684	SCM	4	13,09 €
207265	8434453074691	SCM	4	15,47 €
207266	8434453074707	SCM	4	20,23 €
207267	8434453074714	SCM	4	23,29 €



Ref	Gtin-13	GDP	UVM	PVR	Ref	Gtin-13	GDP	UVM	PVR
207268	8434453074721	SCM	4	26,52 €	207390	8434453075759	SCM	1	319,18 €
207269	8434453074738	SCM	18	25,84 €	207391	8434453075766	SCM	1	476,17 €
207270	8434453074745	SCM	14	17,68 €	207392	8434453075773	SCM	1	208,25 €
207271	8434453074752	SCM	25	1,69 €	207393	8434453075780	SCM	1	245,92 €
207272	8434453074769	SCM	25	1,93 €	207394	8434453075797	SCM	6	35,63 €
207281	8434453074851	SCM	30	3,55 €	207395	8434453075803	SCM	6	44,93 €
207282	8434453074868	ACC	1	15,65 €	207396	8434453075810	SCM	6	52,15 €
207283	8434453074875	ACC	1	15,65 €	207397	8434453075827	SCM	12	28,29 €
207284	8434453074882	ACC	7	18,29 €	207398	8434453075834	SCM	12	35,82 €
207285	8434453074899	ACC	12	21,55 €	207399	8434453075841	SCM	6	45,92 €
207286	8434453074905	ACC	1	47,44 €	207400	8434453075858	SCM	6	54,60 €
207287	8434453074912	ACC	1	68,96 €	207401	8434453075865	SCM	6	60,58 €
207288	8434453074929	ACC	1	173,89 €	207402	8434453079139	ACC	100	1,62 €
207289	8434453074936	ACC	6	54,22 €	207403	8434453075872	SCP	8	11,29 €
207290	8434453074943	ACC	4	63,42 €	207404	8434453075889	SCP	2	27,22 €
207291	8434453074950	ACC	1	81,32 €	207415	8434453075957	SCM	3	60,93 €
207292	8434453074967	ACC	1	183,43 €	207417	8434453075971	SCM	3	91,70 €
207293	8434453074974	ACC	1	195,91 €	207418	8434453075988	SCM	3	141,15 €
207294	8434453074981	ACC	1	330,22 €	207419	8434453075995	SCM	3	56,91 €
207295	8434453074998	ACC	1	56,85 €	207420	8434453076008	SCM	3	76,11 €
207296	8434453075001	ACC	1	80,52 €	207421	8434453076015	SCM	3	86,24 €
207297	8434453075018	SCM	100	1,62 €	207422	8434453076022	SCM	3	102,02 €
207300	8434453075025	SCC	50	3,50 €	207423	8434453076039	SCM	3	162,36 €
207301	8434453075032	SCC	32	5,88 €	207424	8434453076046	SCM	3	197,18 €
207302	8434453075049	SCC	12	7,77 €	207425	8434453076053	SCM	3	230,69 €
207303	8434453075056	SCC	16	9,42 €	207426	8434453076060	SCM	3	287,32 €
207304	8434453075063	SCM	1	7,20 €	207427	8434453076077	SCM	3	170,93 €
207319	8434453079771	SCM-E	2	16,64 €	207428	8434453076084	SCM	3	209,81 €
207320	8434453079788	SCM-E	2	25,77 €	207429	8434453076091	SCM	3	258,76 €
207321	8434453079795	SCM-E	2	34,81 €	207430	8434453076107	SCM	3	305,63 €
207322	8434453079801	SCM-E	2	42,96 €	207431	8434453076114	SCM	3	342,46 €
207323	8434453079832	SCM-E	2	54,37 €	207432	8434453076121	SBT	12	2,29 €
207324	8434453079818	SCM-E	2	59,29 €	207433	8434453076138	SBT	40	2,96 €
207325	8434453075193	SCM	1	49,80 €	207434	8434453076145	SBT	20	3,88 €
207333	8434453075278	SCM	3	40,54 €	207435	8434453076152	SBT	20	4,91 €
207334	8434453075285	SCM	3	52,87 €	207436	8434453076169	SCM	3	28,15 €
207335	8434453075292	SCM	3	65,61 €	207458	8434453076176	SBTM	1	0,38 €
207336	8434453075308	SCM	3	84,03 €	207459	8434453076183	SBTM	1	0,41 €
207337	8434453075315	SCM	3	91,44 €	207460	8434453076190	SBTM	100	0,42 €
207338	8434453075322	SBTM	6	12,57 €	207461	8434453076206	SBTM	100	0,59 €
207339	8434453075339	SBTM	6	15,11 €	207462	8434453076213	SBTM	1	0,66 €
207340	8434453075346	SBTM	6	18,55 €	207463	8434453076220	SBTM	1	1,32 €
207341	8434453075353	SBTM	6	27,04 €	207464	8434453076237	SBTM	1	1,57 €
207342	8434453075360	SBTM	6	38,20 €	207472	8434453076244	SBTM	1	55,65 €
207343	8434453075377	SBTM	6	68,52 €	207473	8434453076251	SBTM	1	69,78 €
207344	8434453075384	SBTM	6	127,85 €	207474	8434453076268	SBTM	1	98,87 €
207345	8434453075391	SBTM	1	5,36 €	207475	8434453076275	SBTM	1	175,65 €
207346	8434453075407	SBTM	1	6,29 €	207476	8434453076282	SBTM	1	240,83 €
207347	8434453075414	SBTM	1	8,12 €	207477	8434453076299	SBTM	1	728,54 €
207348	8434453075421	SBTM	1	14,86 €	207478	8434453076305	SBTM	1	1.016,67 €
207349	8434453075438	SBTM	1	20,59 €	207479	8434453076312	SBTM	1	61,97 €
207350	8434453075445	SBTM	1	60,02 €	207480	8434453076329	SBTM	1	83,05 €
207351	8434453075452	SBTM	1	81,75 €	207481	8434453076336	SBTM	1	119,57 €
207355	8434453075490	ACC	1	3,61 €	207482	8434453076343	SBTM	1	209,76 €
207356	8434453075506	ACC	1	4,06 €	207483	8434453076350	SBTM	1	330,35 €
207357	8434453075513	ACC	1	4,59 €	207484	8434453076367	SBTM	1	991,77 €
207358	8434453075520	ACC	1	4,99 €	207485	8434453076374	SBTM	1	1.506,16 €
207359	8434453075537	ACC	1	5,90 €	207490	8434453076411	SCM	10	33,11 €
207379	8434453075667	SBTM	1	1,74 €	207491	8434453076428	SCM	10	37,63 €
207380	8434453075674	SBTM	1	2,85 €	207492	8434453076435	SCM	10	39,76 €
207381	8434453075681	SBTM	1	3,07 €	207493	8434453076442	SCM	10	46,52 €
207382	8434453075698	SBTM	1	4,28 €	207494	8434453076459	SCM	12	53,78 €
207383	8434453075704	SBTM	1	6,33 €	207495	8434453076466	SCM	6	56,66 €
207384	8434453075711	SBTM	1	8,72 €	207496	8434453076473	SCM	6	61,16 €
207385	8434453075728	SBTM	1	10,60 €	207497	8434453076480	SCM	4	65,54 €
207389	8434453075742	SCM	24	10,84 €	207498	8434453076497	SCM	4	74,28 €
					207502	8434453076503	SCM	24	60,79 €

Ref	Gtin-13	GDP	UVM	PVR
207503	8434453076510	SCM	18	66,25 €
207504	8434453076527	SCM	18	81,94 €
207505	8434453076534	SCM	18	119,83 €
207506	8434453076541	SCM	6	152,32 €
207507	8434453076558	SCM	6	177,74 €
207508	8434453076565	SCM	6	197,68 €
207509	8434453076572	SCM	12	130,03 €
207510	8434453076589	SCM	12	163,51 €
207511	8434453076596	SCM	6	170,76 €
207512	8434453076602	SCM	6	215,69 €
207513	8434453076619	SCM	6	247,93 €
207514	8434453076626	SCM	1	195,21 €
207515	8434453076633	SCM	1	225,03 €
207516	8434453076640	SCM	24	43,74 €
207531	8434453076787	SBTM	1	46,69 €
207532	8434453076794	SBTM	1	8,21 €
207914	8434453076800	SCM	24	21,95 €
208168	8434453093425	SCM	3	13,94 €
208189	8434453076824	ACC	20	3,71 €
208190	8434453076831	SBTM	1	0,47 €
208191	8434453076848	SBTM	1	1,12 €
208192	8434453076855	SBTM	1	142,89 €
208193	8434453076862	SBTM	1	504,60 €
208194	8434453076879	SBTM	1	169,26 €
208195	8434453076886	SBTM	1	559,30 €
208198	8434453076893	SBTM	6	12,64 €
208199	8434453076909	SBTM	6	15,94 €
208200	8434453076916	SBTM	6	19,11 €
208201	8434453076923	SBTM	6	26,42 €
208202	8434453076930	SBTM	6	31,64 €
208203	8434453076947	SBTM	6	38,82 €
208204	8434453076954	SBTM	6	62,68 €
208205	8434453076961	SBTM	6	80,68 €
208206	8434453076978	SBTM	6	148,20 €
208207	8434453076985	SBTM	1	1,34 €
208208	8434453076992	SBTM	1	1,30 €
208209	8434453077005	SBTM	1	1,48 €
208210	8434453077012	SBTM	20	1,48 €
208211	8434453077029	SBTM	1	1,60 €
208212	8434453077036	SBTM	1	1,70 €
208213	8434453077043	SBTM	1	2,14 €
208214	8434453077050	SBTM	1	2,40 €
208215	8434453077067	SBTM	1	2,84 €
208216	8434453077074	SBTM	1	8,51 €
208217	8434453077081	SBTM	1	10,24 €
208218	8434453077098	SBTM	1	11,37 €
208219	8434453077104	SBTM	1	21,18 €
208220	8434453077111	SBTM	1	23,15 €
208221	8434453077128	SBTM	1	25,88 €
208222	8434453077135	SBTM	1	49,46 €
208223	8434453077142	SBTM	1	54,22 €
208224	8434453077159	SBTM	1	70,04 €
208225	8434453077166	ACC	100	0,61 €
208226	8434453077173	SCE	1	43,42 €
208229	8434453077197	SCM	100	3,87 €
208230	8434453077203	SCM	3	13,93 €
208232	8434453093289	ACC	1	29,54 €
208233	8434453077227	SCM	3	56,91 €
208234	8434453077234	SCM	10	8,69 €
208296	8434453077241	SMC	10	0,94 €
208297	8434453077258	SMC	10	1,35 €
208298	8434453077265	SMC	10	1,56 €
208299	8434453077272	SMC	10	1,90 €
208300	8434453077289	SMC	10	2,24 €
208301	8434453077296	SMC	10	2,96 €
208302	8434453077302	SMC	1	4,53 €

Ref	Gtin-13	GDP	UVM	PVR
208303	8434453077319	SMC	10	0,97 €
208304	8434453077326	SMC	10	1,35 €
208305	8434453077333	SMC	10	1,56 €
208306	8434453077340	SMC	10	1,90 €
208307	8434453077357	SMC	10	2,24 €
208308	8434453077364	SMC	10	2,96 €
208309	8434453077371	SMC	10	4,67 €
208310	8434453077388	SMC	10	0,94 €
208311	8434453077395	SMC	10	1,35 €
208312	8434453077401	SMC	10	1,56 €
208313	8434453077418	SMC	10	1,90 €
208314	8434453077425	SMC	10	2,24 €
208315	8434453077432	SMC	10	2,96 €
208316	8434453077449	SMC	10	4,67 €
208317	8434453077456	SMC	100	1,40 €
208318	8434453077463	SMC	84	2,51 €
208319	8434453077470	SMC	56	3,64 €
208320	8434453077487	SMC	56	4,06 €
208321	8434453077494	SMC	36	4,14 €
208322	8434453077501	SMC	32	5,15 €
208323	8434453077517	SMC	24	7,38 €
208324	8434453077524	SMC	16	9,08 €
208325	8434453077531	SCM	1	33,41 €
208326	8434453077548	SCM	1	38,32 €
208327	8434453077555	SCM	1	42,36 €
208328	8434453077562	SCM	1	47,99 €
208329	8434453077579	SCM	1	54,85 €
208330	8434453077586	SCM	1	62,76 €
208331	8434453077593	SCM	1	71,54 €
208332	8434453077609	SCM	1	35,44 €
208333	8434453077616	SCM	1	39,87 €
208334	8434453077623	SCM	1	44,46 €
208335	8434453077630	SCM	1	52,40 €
208336	8434453077647	SCM	1	59,64 €
208337	8434453077654	SCM	1	74,49 €
208338	8434453077661	SCM	1	80,15 €
208763	8434453078446	SCM	6	39,05 €
208764	8434453078453	SCM	3	53,69 €
208765	8434453078460	SCM	3	66,24 €
208766	8434453078477	SCM	3	80,35 €
208767	8434453078484	SCM	10	7,38 €
208768	8434453078491	SCM	10	8,97 €
208769	8434453089060	SCM	12	62,90 €
208773	8434453093616	SCM	3	40,61 €
208774	8434453093623	SCM	3	54,08 €
208775	8434453093630	SCM	3	69,25 €
208776	8434453093647	SCM	3	80,35 €
208777	8434453078507	SCM	12	14,73 €
208809	8434453078576	ACC	25	6,31 €
208810	8434453078583	ACC	1	8,17 €
208827	8434453078613	SCM	1	109,14 €
209789	8434453078743	SCM	3	11,39 €
209791	8434453078767	SCM	3	14,79 €
209792	8434453078774	SCM	3	22,58 €
209793	8434453078781	SCM	3	33,65 €
209794	8434453078798	SCM	3	45,72 €
209795	8434453078804	SCM	3	54,27 €
209806	8434453078828	ACC	3	7,12 €
209807	8434453078835	SCM	1	11,44 €
209868	8434453078859	SCM	1	14,83 €
209869	8434453078866	SCM	1	29,78 €
209872	8434453078897	SCM	10	8,06 €
209873	8434453078903	SCC	24	18,44 €
209874	8434453078910	SCC	16	27,90 €
209875	8434453078927	SCC	8	43,87 €
209876	8434453078934	SCC	8	47,59 €



Ref	Gtin-13	GDP	UVM	PVR	Ref	Gtin-13	GDP	UVM	PVR
209877	8434453078941	SCC	12	29,36 €	210066	8434453005107	SCP	12	29,38 €
209878	8434453078958	SCC	8	33,02 €	210067	8434453005114	SCP	6	43,08 €
209879	8434453078965	SCC	8	40,04 €	210068	8434453005121	SCP	6	56,67 €
209888	8434453078996	SCM	3	31,71 €	210069	8434453005138	SCP	6	77,63 €
209889	8434453079009	SCM	3	46,73 €	210070	8434453005145	SCP	24	12,07 €
209890	8434453079016	SCM	3	68,14 €	210071	8434453005152	SCP	24	15,74 €
209891	8434453079023	SCM	3	87,35 €	210072	8434453005169	SCP	12	20,10 €
209892	8434453079030	SCM	3	100,90 €	210073	8434453005176	SCP	12	30,22 €
209893	8434453093432	SCM	3	16,32 €	210074	8434453005183	SCP	12	29,38 €
209894	8434453093449	SCM	3	19,38 €	210075	8434453005190	SCP	6	41,73 €
209895	8434453093456	SCM	3	27,54 €	210076	8434453005206	SCP	6	54,88 €
209896	8434453093463	SCM	2	36,55 €	210077	8434453005213	SCP	6	77,63 €
209897	8434453093470	SCM	2	16,15 €	210078	8434453005220	SCP	24	7,74 €
209898	8434453093487	SCM	2	19,04 €	210079	8434453005237	SCP	24	10,33 €
209899	8434453093494	SCM	2	23,63 €	210080	8434453005244	SCP	24	12,72 €
209900	8434453093500	SCM	2	33,32 €	210081	8434453005251	SCP	18	18,33 €
209901	8434453093517	SCM	2	43,52 €	210082	8434453005268	SCP	12	29,49 €
209985	8434453079047	SCE	1	76,30 €	210083	8434453005275	SCP	12	48,81 €
209986	8434453079054	SCE	1	87,99 €	210084	8434453005282	SCP	10	2,59 €
209987	8434453079061	SCE	1	41,91 €	210085	8434453005299	SCP	10	9,26 €
209988	8434453079078	SCE	1	43,42 €	210086	8434453005305	SCM	1	621,86 €
210007	8434453004650	SCM	10	3,70 €	210087	8434453005312	SCE	1	11,09 €
210009	8434453004674	SCM	24	9,79 €	210088	8434453079740	SCM	100	0,85 €
210011	8434453004681	SCP	8	7,00 €	210089	8434453005329	SCP	2	56,16 €
210012	8434453004698	SCP	8	8,12 €	210090	8434453005336	SCP	2	59,14 €
210013	8434453004704	SCP	4	10,05 €	210091	8434453005343	SCP	2	73,71 €
210014	8434453004711	SCP	4	15,17 €	210092	8434453005350	SCP	2	106,48 €
210015	8434453004728	SCP	2	27,90 €	210093	8434453005367	SCP	2	95,87 €
210016	8434453004735	SCP	2	33,96 €	210094	8434453005374	SCP	2	125,45 €
210017	8434453004742	SCP	1	51,51 €	210095	8434453005381	SCP	2	162,50 €
210018	8434453079733	ACC	25	10,16 €	210096	8434453005398	SCP	2	218,90 €
210019	8434453093296	ACC	1	44,22 €	210097	8434453005404	SCP	1	34,55 €
210020	8434453004766	SCP	1	49,09 €	210098	8434453005411	SCP	1	46,78 €
210021	8434453004773	SCM	2	32,90 €	210099	8434453005428	SCP	1	51,96 €
210022	8434453004780	SCM	2	38,81 €	210100	8434453005435	SCP	1	64,38 €
210023	8434453004797	SCM	2	46,61 €	210101	8434453005442	SCP	1	81,30 €
210024	8434453004803	SCM	2	60,44 €	210102	8434453005459	SCP	1	119,17 €
210025	8434453004810	SCM	2	75,18 €	210103	8434453005466	SCP	2	56,16 €
210026	8434453004827	SCM	2	87,95 €	210104	8434453005473	SCP	2	59,14 €
210027	8434453004834	SCM	2	100,93 €	210105	8434453005480	SCP	2	73,71 €
210031	8434453004858	SCM	12	31,79 €	210106	8434453005497	SCP	2	106,48 €
210032	8434453004865	SCM	4	83,22 €	210107	8434453005503	SCP	2	95,87 €
210033	8434453004872	SCM	3	72,24 €	210108	8434453005510	SCP	2	125,45 €
210034	8434453004889	SCM	3	99,33 €	210109	8434453005527	SCP	2	162,50 €
210035	8434453004896	SCM	3	122,54 €	210110	8434453005534	SCP	2	218,90 €
210036	8434453004902	SCM	3	144,95 €	210111	8434453005541	SCP	1	54,14 €
210037	8434453093654	SCM	3	75,85 €	210112	8434453005558	SCP	1	67,02 €
210038	8434453093661	SCM	3	104,29 €	210113	8434453005565	SCP	1	67,44 €
210039	8434453093678	SCM	3	128,67 €	210114	8434453005572	SCP	1	78,60 €
210040	8434453093685	SCM	3	152,19 €	210115	8434453005589	SCP	1	80,14 €
210050	8434453004933	SCP	1	11,66 €	210116	8434453005596	SCP	1	87,19 €
210051	8434453004940	SCP	1	11,93 €	210117	8434453005602	SCP	1	102,07 €
210052	8434453004957	SCP	1	14,54 €	210118	8434453005619	SCP	1	128,07 €
210053	8434453004964	SCP	1	17,63 €	210119	8434453005626	SCP	2	56,16 €
210054	8434453004971	SCP	1	32,58 €	210120	8434453005633	SCP	2	59,14 €
210055	8434453004988	SCP	1	48,07 €	210121	8434453005640	SCP	2	73,71 €
210056	8434453004995	SCP	1	10,59 €	210122	8434453005657	SCP	2	106,48 €
210057	8434453005008	SCP	1	11,31 €	210123	8434453005664	SCP	2	95,87 €
210058	8434453005015	SCP	1	13,71 €	210124	8434453005671	SCP	2	125,45 €
210059	8434453005022	SCP	1	16,10 €	210125	8434453005688	SCP	2	162,50 €
210060	8434453005046	SCP	1	29,84 €	210126	8434453005695	SCP	2	218,90 €
210061	8434453005053	SCP	1	44,43 €	210127	8434453005701	SCP	1	54,14 €
210062	8434453005060	SCP	24	12,07 €	210128	8434453005718	SCP	1	67,02 €
210063	8434453005077	SCP	24	15,74 €	210129	8434453005725	SCP	1	69,65 €
210064	8434453005084	SCP	12	20,10 €	210130	8434453005732	SCP	1	78,60 €
210065	8434453005091	SCP	12	30,22 €	210131	8434453005749	SCP	1	80,14 €

Ref	Gtin-13	GDP	UVM	PVR
210132	8434453005756	SCP	1	87,19 €
210133	8434453005763	SCP	1	102,07 €
210134	8434453005770	SCP	1	126,78 €
210135	8434453005787	SCP	10	8,92 €
210136	8434453005794	SCP	2	16,22 €
210137	8434453005800	SCP	2	17,12 €
210138	8434453005817	SCP	2	17,95 €
210139	8434453005824	SCP	2	21,50 €
210140	8434453005831	SCP	2	23,46 €
210141	8434453005848	SCP	2	24,51 €
210142	8434453005855	SCP	2	30,54 €
210143	8434453005862	SCP	2	40,23 €
210144	8434453005879	SCP	30	7,90 €
210145	8434453005886	SCP	30	9,36 €
210146	8434453005893	SCE	4	44,21 €
210147	8434453005909	SCE	4	54,55 €
210148	8434453005916	SCE	4	67,22 €
210149	8434453005923	SCE	4	77,51 €
210150	8434453005930	SCE	4	87,71 €
210151	8434453005947	SCE	4	97,99 €
210152	8434453005954	SCE	1	61,29 €
210153	8434453005961	SCE	1	74,36 €
210154	8434453005978	SCE	1	92,22 €
210155	8434453005985	SCE	1	110,70 €
210156	8434453005992	SCE	1	130,61 €
210157	8434453006005	SCE	1	155,45 €
210158	8434453006012	SCE	1	58,46 €
210159	8434453006029	SCE	1	70,04 €
210160	8434453006036	SCE	1	84,55 €
210161	8434453006043	SCE	1	104,81 €
210162	8434453006050	SCE	1	127,05 €
210164	8434453006067	SCE	1	149,32 €
210165	8434453006074	SCE	1	72,59 €
210166	8434453006081	SCE	1	83,47 €
210167	8434453006098	SCE	1	103,90 €
210168	8434453006104	SCE	1	127,41 €
210169	8434453006111	SCE	1	146,45 €
210170	8434453006128	SCE	1	176,64 €
210171	8434453006135	SCE	1	89,78 €
210172	8434453006142	SCE	1	97,22 €
210173	8434453006159	SCE	1	109,07 €
210174	8434453006166	SCE	1	118,97 €
210175	8434453006173	SCE	1	127,36 €
210176	8434453006180	SCE	1	135,30 €
210177	8434453006197	SCE	5	2,35 €
210180	8434453006210	SCE	2	22,89 €
210181	8434453006227	SCM	24	13,78 €
210182	8434453006234	SCM	24	27,20 €
210183	8434453006241	SCM	24	15,24 €
210184	8434453006258	SCM	24	29,35 €
210185	8434453006265	SCE	2	19,50 €
210186	8434453006272	SCE	2	28,75 €
210187	8434453006289	SCE	2	39,91 €
210188	8434453006296	SCE	2	49,58 €
210189	8434453006302	SCE	2	59,41 €
210190	8434453006319	SCE	2	69,17 €
210191	8434453006326	SCE	2	49,59 €
210192	8434453006333	SCE	2	80,81 €
210193	8434453006340	SCE	2	118,91 €
210194	8434453006357	SCE	2	151,73 €
210195	8434453006364	SCE	2	185,04 €
210196	8434453006371	SCE	2	218,09 €
210197	8434453006388	SCE	1	54,95 €
210198	8434453006395	SCE	1	91,32 €
210199	8434453006401	SCE	1	141,22 €
210200	8434453006425	SCE	1	204,84 €

Ref	Gtin-13	GDP	UVM	PVR
210201	8434453006432	SCE	1	281,83 €
210202	8434453006449	SCE	1	372,66 €
210203	8434453006456	SCE	1	20,13 €
210204	8434453006463	SCE	1	27,09 €
210205	8434453006470	SCE	1	37,35 €
210206	8434453006487	SCE	1	53,83 €
210207	8434453006494	SCE	1	71,55 €
210208	8434453006500	SCE	1	90,34 €
210209	8434453006517	SCE	1	55,90 €
210210	8434453006531	SCE	1	78,89 €
210211	8434453006548	SCE	1	108,31 €
210212	8434453006555	SCE	1	143,43 €
210213	8434453006562	SCE	1	196,48 €
210214	8434453006579	SCE	1	259,15 €
210215	8434453006586	SCE	1	20,41 €
210216	8434453006593	SCE	1	24,88 €
210217	8434453006609	SCE	1	30,89 €
210218	8434453006616	SCE	1	41,95 €
210219	8434453006623	SCE	1	52,26 €
210220	8434453006647	SCE	1	66,44 €
210221	8434453006654	SCE	1	67,87 €
210222	8434453006661	SCE	1	109,90 €
210223	8434453006678	SCE	1	165,47 €
210224	8434453006685	SCE	1	234,75 €
210225	8434453006692	SCE	1	317,56 €
210226	8434453006708	SCE	1	414,08 €
210227	8434453006715	SCE	1	22,82 €
210228	8434453006722	SCE	1	30,57 €
210229	8434453006739	SCE	1	44,19 €
210230	8434453006753	SCE	1	59,12 €
210231	8434453006760	SCE	1	77,64 €
210232	8434453006777	SCE	1	98,61 €
210233	8434453006784	SCM	24	14,86 €
210234	8434453006791	SCM	24	18,27 €
210235	8434453006807	SCM	12	22,33 €
210236	8434453006814	SCM	12	32,81 €
210237	8434453006821	SCM	6	45,97 €
210238	8434453006838	SCM	6	55,85 €
210239	8434453006845	SCM	6	64,14 €
210240	8434453006869	SCE	1	17,52 €
210241	8434453006876	SCE	1	18,52 €
210242	8434453006883	SCE	1	20,99 €
210243	8434453006890	SCE	1	22,09 €
210244	8434453006906	SCE	1	24,63 €
210245	8434453006913	SCE	1	25,68 €
210246	84344530079115	ACC	25	1,88 €
210247	8434453006937	ACC	25	1,58 €
210248	8434453006944	ACC	25	2,02 €
210249	8434453006951	ACC	1	3,49 €
210250	8434453006975	ACC	1	4,04 €
210253	8434453007002	SCM	20	6,29 €
210254	8434453007019	SCM	20	8,71 €
210265	8434453007033	SCE	1	13,38 €
210266	8434453007040	SCE	1	55,35 €
210282	8434453007132	SCM	24	8,08 €
210283	8434453007149	SCM	3	17,28 €
210284	8434453007156	SCM	100	4,90 €
210292	8434453007231	SCE	1	93,07 €
210293	8434453007248	SCE	1	110,70 €
210294	8434453007255	SCE	1	130,87 €
210295	8434453093135	SCE	1	153,50 €
210296	8434453093142	SCE	1	178,51 €
210297	8434453093159	SCE	1	205,98 €
210298	8434453093166	SCE	1	79,96 €
210299	8434453093173	SCE	1	124,20 €
210300	8434453093180	SCE	1	180,00 €



Ref	Gtin-13	GDP	UVM	PVR	Ref	Gtin-13	GDP	UVM	PVR
210301	8434453093197	SCE	1	246,48 €	217206	8434453055881	NAV	1	17,99 €
210302	8434453093203	SCE	1	324,00 €	217207	8434453055898	NAV	1	25,43 €
210303	8434453093210	SCE	1	412,20 €	217208	8434453055904	NAV	1	34,24 €
211230	8434453016905	ACC	14	11,05 €	217209	8434453055911	NAV	1	44,30 €
211231	8434453016912	ACC	12	13,56 €	217210	8434453055928	NAV	1	63,67 €
211308	8434453079276	SCM	1	13,27 €	217211	8434453055935	NAV	1	101,80 €
211805	8434453023019	SCM	40	5,08 €	217212	8434453055942	NAV	1	115,27 €
212100	8434453026225	SCM-E	1	6,11 €	217267	8434453056499	SCM	10	4,83 €
212102	8434453090561	ACC	3	32,36 €	217268	8434453056505	SCM	10	6,45 €
212112	8434453026256	SCP	15	1,01 €	217269	8434453056512	NAV	10	0,77 €
212114	8434453026263	SCM	25	2,80 €	217270	8434453056529	NAV	10	0,90 €
214241	8434453027772	SCM	6	19,76 €	217271	8434453056536	NAV	10	2,69 €
214242	8434453027789	SCM	6	26,10 €	217272	8434453056543	NAV	10	3,09 €
214243	8434453027796	SCM	6	16,87 €	217281	8434453056635	SCP	12	30,02 €
214244	8434453027802	SCM	10	8,23 €	217282	8434453056642	SCP	1	14,89 €
214246	8434453027819	SCM	14	18,28 €	217283	8434453056659	SCP	2	27,37 €
214250	8434453027826	SCM	30	10,67 €	217308	8434453056895	SCM	1	35,25 €
214255	8434453027857	SCM	10	6,83 €	217310	8434453056918	SCM	1	52,14 €
214256	8434453027864	SCM	10	17,07 €	217311	8434453056925	SCM	1	63,74 €
214307	8434453028267	SCM	100	2,59 €	217313	8434453056949	SCM	3	28,05 €
214473	8434453029264	SCM	40	5,71 €	217314	8434453056956	SCM	28	7,34 €
214489	8434453029363	SCM	4	13,43 €	217340	8434453056963	SCP	10	3,31 €
214490	8434453029370	SCM	4	15,64 €	217341	8434453056970	SCP	10	3,47 €
214491	8434453029387	SCM	4	17,85 €	217342	8434453056987	SCP	10	3,72 €
214492	8434453029394	SCM	4	25,16 €	217343	8434453056994	SCP	10	4,04 €
214493	8434453029400	SCM	4	29,92 €	217345	8434453057007	SCP	10	5,01 €
214494	8434453029417	SCM	4	35,36 €	217346	8434453057014	SCP	10	6,86 €
214495	8434453029424	SCM	4	40,63 €	217354	8434453057083	SCM	24	13,21 €
214809	8434453032714	SCM	25	2,62 €	217355	8434453057090	SCM	24	15,90 €
214941	8434453079757	SCM-E	110	1,35 €	217356	8434453057106	SCM	18	18,24 €
215501	8434453039775	ACC	26	2,92 €	217357	8434453057113	SCM	18	21,65 €
215545	8434453040252	SCM	30	58,04 €	217358	8434453057120	SCM	18	33,16 €
215576	8434453040597	SCM	3	17,39 €	217359	8434453057137	SCM	6	40,82 €
217173	8434453055539	NAV	40	2,83 €	217361	8434453057151	SCM	6	54,67 €
217174	8434453055546	NAV	32	3,77 €	217362	8434453057168	SCM	6	61,15 €
217175	8434453055553	NAV	20	4,26 €	217365	8434453057199	SCM	12	38,76 €
217176	8434453055560	NAV	16	5,31 €	217366	8434453057205	SCM	12	48,35 €
217177	8434453055577	NAV	12	6,05 €	217367	8434453057212	SCM	6	63,02 €
217178	8434453055584	NAV	8	8,80 €	217369	8434453057236	SCM	6	76,13 €
217179	8434453055591	NAV	8	10,49 €	217370	8434453057243	SCM	6	83,65 €
217180	8434453055614	NAV	4	13,41 €	217494	8434453079467	SMC	80	2,02 €
217181	8434453055621	NAV	4	17,92 €	217495	8434453079474	SMC	10	1,18 €
217182	8434453055638	NAV	4	18,69 €	217496	8434453079481	SMC	10	1,18 €
217183	8434453055645	NAV	40	10,09 €	217497	8434453079498	SMC	10	1,18 €
217184	8434453055652	NAV	32	13,85 €	217498	8434453079504	SMC	10	1,18 €
217185	8434453055669	NAV	20	16,07 €	217499	8434453079511	SMC	10	1,18 €
217186	8434453055676	NAV	16	20,80 €	217500	8434453079528	SMC	10	1,18 €
217187	8434453055683	NAV	12	24,09 €	217501	8434453079535	SMC	120	1,77 €
217188	8434453055690	NAV	8	36,16 €	217502	8434453079542	SMC	10	1,02 €
217189	8434453055706	NAV	8	39,98 €	217503	8434453079559	SMC	10	1,02 €
217190	8434453055720	NAV	4	53,04 €	217504	8434453079566	SMC	10	1,02 €
217191	8434453055737	NAV	4	67,85 €	217505	8434453079573	SMC	10	1,02 €
217192	8434453055744	NAV	4	70,55 €	217506	8434453079580	SMC	10	1,02 €
217193	8434453055751	NAV	1	4,88 €	217507	8434453079597	SMC	10	1,02 €
217194	8434453055768	NAV	1	4,95 €	217508	8434453079603	SMC	1	3,67 €
217195	8434453055775	NAV	1	5,00 €	217509	8434453079610	SMC	36	4,43 €
217196	8434453055782	NAV	1	7,04 €	217510	8434453079627	SMC	10	1,79 €
217197	8434453055799	NAV	1	8,36 €	217511	8434453079634	SMC	10	1,79 €
217198	8434453055805	NAV	1	11,59 €	217512	8434453079641	SMC	10	1,79 €
217199	8434453055812	NAV	1	14,08 €	217513	8434453079658	SMC	10	1,79 €
217200	8434453055829	NAV	1	19,80 €	217514	8434453079665	SMC	10	1,79 €
217201	8434453055836	NAV	1	30,59 €	217515	8434453079672	SMC	10	1,79 €
217202	8434453055843	NAV	1	32,17 €	217516	8434453079689	SMC	240	1,98 €
217203	8434453055850	NAV	1	12,16 €	217517	8434453079696	SMC	200	2,11 €
217204	8434453055867	NAV	1	12,19 €	217518	8434453079702	SMC	160	2,54 €
217205	8434453055874	NAV	1	12,27 €	217519	8434453079719	SMC	60	7,35 €

Ref	Gtin-13	GDP	UVM	PVR
217520	8434453079726	SMC	30	9,34 €
217540	8434453079825	SCM-E	2	22,02 €
217541	8434453000003	ACC	1000	0,03 €
217542	8434453000010	ACC	1000	0,07 €
217543	8434453000027	ACC	1000	0,14 €
217544	8434453000034	ACC	1000	0,06 €
217548	8434453086144	ACC	100	0,23 €
217545	8434453000041	ACC	100	0,19 €
217546	8434453000058	ACC	100	0,42 €
217547	8434453000065	ACC	100	0,47 €
217549	8434453000072	ACC	100	0,21 €
217550	8434453000089	SCE	100	29,00 €
217551	8434453000096	ACC	100	0,60 €
217552	8434453000102	ACC	100	0,08 €
217553	8434453000119	ACC	200	0,08 €
217554	8434453000140	ACC	300	0,16 €
217555	8434453000188	ACC	100	0,22 €
217556	8434453000195	ACC	100	0,47 €
217557	8434453000201	ACC	100	0,53 €
217558	8434453000218	ACC	100	0,43 €
217559	8434453000225	ACC	100	0,25 €
217560	8434453000232	ACC	1000	0,14 €
217561	8434453000249	ACC	1000	0,06 €
217562	8434453000263	ACC	100	1,10 €
217563	8434453000270	ACC	100	0,23 €
217564	8434453000287	ACC	100	0,23 €
217565	8434453000300	ACC	1000	0,03 €
217566	8434453000324	ACC	100	0,18 €
217567	8434453000331	ACC	50	1,24 €
217568	8434453079146	STF	50	0,41 €
217569	8434453079153	STF	50	0,46 €
217570	8434453079160	STF	50	0,48 €
217571	8434453079177	STF	50	0,51 €
217572	8434453079184	STF	50	0,54 €
217573	8434453079191	STF	50	0,90 €
217574	8434453079207	STF	50	0,96 €
217575	8434453079214	STF	50	1,94 €
217576	8434453079221	STF	10	3,26 €
217577	8434453000348	ACC	100	0,38 €
217578	8434453000355	ACC	100	0,47 €
217579	8434453000362	ACC	100	0,87 €
217580	8434453000379	ACC	100	0,72 €
217581	8434453000386	ACC	100	0,91 €
217582	8434453000416	ACC	100	0,19 €
217583	8434453000423	ACC	100	0,58 €
217584	8434453000430	ACC	100	0,60 €
217585	8434453000454	ACC	100	0,29 €
217586	8434453079764	SCM-E	80	1,60 €
217587	8434453089879	SCM	1	42,16 €
217588	8434453089886	SCM	1	45,73 €
217589	8434453089893	SCM	1	52,87 €
217590	8434453089909	SCM	1	58,31 €
217591	84344530899350	SCM	27	3,91 €
217595	8434453093692	SCM	27	6,72 €
217609	8434453086281	ACC	100	0,72 €
217809	8434453088261	SCM	3	19,72 €
217810	8434453088278	SCM	3	23,12 €
217811	8434453088285	SCM	3	28,15 €
217812	8434453088292	SCM	3	19,72 €
217813	8434453088308	SCM	3	23,12 €
217814	8434453088315	SCM	3	28,15 €
218547	8434453085284	SMC	60	7,35 €
218548	8434453085291	SMC	50	9,34 €
218576	8434453085512	SCM	3	58,98 €
218578	8434453085536	SCM	3	82,80 €
218579	8434453085543	SCM	3	133,07 €

Ref	Gtin-13	GDP	UVM	PVR
218580	8434453085550	SCM	3	164,59 €
218581	8434453085567	SCM	3	241,74 €
218582	8434453085574	SCM	3	272,56 €
218641	8434453080432	SCM	2	25,33 €
218642	8434453086045	ACC	26	4,32 €
218656	8434453090127	SCM	2	26,52 €
218657	8434453089367	SCM	1	17,85 €
218658	8434453090066	SCM	1	28,33 €
218659	8434453090073	SCM	1	37,62 €
218660	8434453090080	SCM	1	43,45 €
218661	8434453090097	SCM	1	51,28 €
218662	8434453090103	SCM	1	58,06 €
218663	8434453090110	SCM	1	63,75 €
218673	8434453090578	ACC	3	8,29 €
218677	8434453090585	ACC	3	6,10 €
218704	8434453093388	SCM	100	1,77 €
218715	8434453093708	ACC	200	0,20 €
218802	8434453090981	ACC	100	0,24 €
223021	8434453089923	SCP	10	23,42 €
223022	8434453089930	SCP	10	25,28 €
223023	8434453089947	SCP	2	19,65 €
223024	8434453089954	SCP	2	20,67 €
223025	8434453089961	SCP	2	21,58 €
223026	8434453090820	SCP	2	25,70 €
223027	8434453089978	SCP	2	27,11 €
223028	8434453090837	SCP	2	27,95 €
223029	8434453089985	SCP	2	39,86 €
223030	8434453090844	SCP	2	45,91 €
223613	8434453091018	SCP	10	19,20 €
223614	8434453091025	SCP	10	24,19 €
218797	8434453089343	SCP	7	9,73 €
223739	8434453092138	SCM	1	14,28 €
223758	8434453092381	SCM	1	16,52 €
223759	8434453092398	SCM	1	18,34 €
223760	8434453092404	SCM	1	22,54 €
223761	8434453092411	SCM	1	31,92 €
223762	8434453092428	SCM	1	37,10 €
223763	8434453092435	SCM	1	42,28 €
223764	8434453092442	SCM	1	18,76 €
223766	8434453092459	SCM	1	21,84 €
223767	8434453092466	SCM	1	24,78 €
223768	8434453092473	SCM	1	30,52 €
223769	8434453092480	SCM	1	44,66 €
223770	8434453092497	SCM	1	53,34 €
223771	8434453092503	SCM	1	60,48 €
209675	8434453078620	SCM	25	8,46 €
209857	8434453078842	SCM	25	8,46 €
218829	8434453093227	SCP	10	19,15 €
218830	8434453093234	SCP	10	19,46 €
218790	8434453094743	SBT	100	0,74 €
218791	8434453089749	SBT	50	0,99 €
218792	8434453094750	SBT	25	1,46 €
218793	8434453094767	SBT	25	2,70 €
218794	8434453094774	SBT	10	4,06 €
218795	8434453094781	SBT	5	6,25 €

Recepción de los envíos

En los envíos por agencia, el cliente debe revisar el material en el momento de la recepción de la mercancía, comprobando que los materiales y cantidades que indica el albarán son correctos, incluso antes de firmar el albarán. En caso de que quieran hacer cualquier reclamación dispondrán de 24h para comunicárselo a la agencia de transportes o en nuestras oficinas centrales de Gandía a incidencias@basor.com

Para la manipulación en la recepción de los pedidos se necesitará por parte del destinatario de los elementos de descarga necesarios para trabajar bultos de dimensiones máximas de 3000x1500x1500 mm. En caso de no recibir un material por no disponer de los elementos de descarga necesarios, el gasto generado de la no descarga irá a cargo del cliente.

Devoluciones

Para realizar una devolución de una relación de materiales se deberá solicitar una autorización previa en nuestras oficinas centrales de Gandía a incidencias@basor.com acompañada del número de albarán o factura.

Sólo se admitirá devoluciones cuando se cumplan los siguientes requisitos:

- Autorización previa de BASOR
- Todos los productos relacionados en la solicitud figuran en la tarifa vigente y no deben estar identificados en la misma como productos de fabricación bajo pedido ● ó productos disponibles hasta agotar existencias ●
- Embalajes completos y en perfectas condiciones. No se admiten devoluciones de unidades mínimas de venta, excepto tramos rectos.
- Los materiales proceden del almacén del cliente y no han estado expuestos en el exterior.
- La fecha de la solicitud de devolución no ha excedido de 30 días desde la fecha de emisión del albarán
- La fecha de entrega de la devolución no ha excedido de 15 días hábiles desde la fecha de autorización de la misma.

Los materiales, una vez aceptada la devolución, podrán ser entregados en nuestras instalaciones de Almansa (Albacete) a portes pagados, y tendrán una depreciación mínima de un 20% sobre el valor de compra. Como alternativa, las devoluciones podrán ser entregadas en cualquiera de nuestras delegaciones pero con una depreciación mínima de un 30% sobre el valor de compra ó optar por nuestro servicio de recogida con una depreciación mínima de un 40% sobre el valor de compra.

Cualquier material enviado a cualquiera de nuestras delegaciones ó al centro logístico de Almansa, sin la autorización previa de devolución no será recepcionado.

En los meses de agosto y diciembre no se admitirán recepciones de material en nuestros almacenes por inventario.

Responsabilidad

La responsabilidad civil sobre los materiales suministrados por BASOR caduca al año desde la fecha de albarán. Dicha responsabilidad será válida siempre que los mismos hayan sido manipulados, instalados y almacenados correctamente.

En caso de litigio las partes se someten expresamente a los tribunales de Gandía (Valencia), renunciando ambas partes a cualquier otro fuero que pudiera corresponderles.

CONDICIONES GENERALES DE COMPRA PARA DISTRIBUIDORES

Validez de los precios y de las características de los productos

Los precios de esta tarifa anulan cualquier otro precio publicado en las tarifas anteriores y serán vigentes hasta nueva tarifa, salvo errores debidos por fallo en la maquetación de la tarifa.

Los precios de referencia publicados en esta tarifa son antes de impuestos. Se aplicarán los correspondientes impuestos según la legislación vigente en cada momento.

Las características de los productos que aparecen en esta tarifa de precios pueden verse modificadas sin obligación de modificación previa.

Todos los productos identificados como ● estarán disponibles hasta agotar existencias, y por ello recomendamos consultar su disponibilidad antes de realizar un pedido del mismo.

En el caso de los productos simbolizados con el símbolo ● se fabricarán bajo un pedido mínimo, y por ello recomendamos consultar disponibilidad y cantidad mínima antes de realizar un pedido del mismo.

Pedidos

Se considerará pedido en firme siempre que haya sido realizado por escrito y valorado.

La ampliación de cualquier pedido queda condicionada a la situación del pedido anterior, que si ya ha sido expedido ó preparado, será considerado a todos los efectos (condiciones, portes, etc.) como un nuevo pedido.

El importe mínimo de pedido será de 150 €. Para pedidos inferiores se realizará un cargo de 5 € por gastos de gestión.

La unidad mínima de venta es indivisible. En aquellos casos donde la unidad mínima de venta es distinta al embalaje, se indicarán ambas unidades.

Los productos están referenciados por símbolos, indicando si son novedad, si deben ser fabricados bajo pedido o que están disponibles hasta fin de existencias.

CÓDIGO PRODUCTO	DESCRIPCIÓN
●	Productos que son novedad en la tarifa actual.
●	Productos que se fabrican bajo pedido , y por tanto el pedido mínimo de este tipo de productos son 400 € de venta por artículo en bandejas o canales, perfiles y carriles electrificados prefabricado en embalajes completos, y 200 € en un embalaje completo para el resto.
●	Productos disponibles hasta que se agoten las existencias actuales , y por lo tanto dejará de estar el producto disponible en el momento que se agote sin esperar a un cambio de tarifa o aviso previo.

Para evitar confusiones innecesarias, al efectuar los pedidos, rogamos indiquen el código del producto junto con la descripción del artículo solicitado.

Portes pagados

Se suministrarán los pedidos libres de portes para pedidos con condiciones de compra habituales superiores a:

- Península (España y Portugal) y Baleares: 1.000 € Netos .
- Andorra, Islas Canarias y Francia: 2.000 € Netos.
- Italia, Portugal (Madeira y Azores), España (Ceuta y Melilla): 4.000 € Netos
- Resto de países: Portes debidos

Los pedidos cursados con condiciones distintas a las condiciones habituales de compra deberán ceñirse a las condiciones de suministro pactadas en la oferta.

Únicamente, los envíos de productos de largo mayor a 3 metros, serán siempre por cuenta del cliente, salvo acuerdo concreto con BASOR.

El transporte se realizará por nuestra agencia habitual en un único envío. Los envíos por agencias distintas a nuestra agencia habitual serán por cuenta del cliente.

Aquellos pedidos que no alcancen el importe mínimo para suministrarse libres de portes, y el cliente contrate nuestro servicio de entrega deberá así especificarlo en el pedido, y una vez le hayamos informado del importe del servicio del transporte, el cliente deberán remitir el pedido rectificado con la línea de porte antes de ser enviado el pedido.

Quando un cliente solicite el envío de la mercancía a un destino distinto a su domicilio habitual de entrega deberá contar la conformidad de BASOR. En estos casos el cliente se responsabilizará de la recepción y comprobación de la mercancía como si se tratará de su domicilio. Los gastos adicionales que pudieran generarse por envío a un destino distinto correrán por cuenta del cliente.

Ref.	Grupo de descuento de producto	
SCM	Sistemas metálicos de conducción de cables	
SCC	Sistemas de Canales de Cuadros	
SMC	Sistemas Aislantes de Minicanales	
SCP	Sistemas aislantes de conducción de cables	
SCE	Sistemas de canales estancas	
SBT	Sistemas de conducción de cables bajo tubo aislante	
STF	Sistemas de tubos flexibles para la protección de cables en movimiento	
CEP	Sistemas de canalización eléctrica prefabricada	
ACC	Accesorios de instalación	

Solicita nuestro catálogo global para
conocer todos los productos disponibles

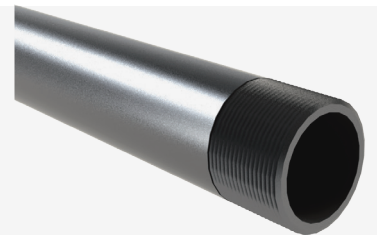
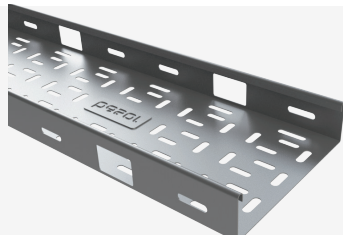
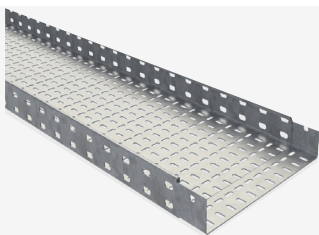
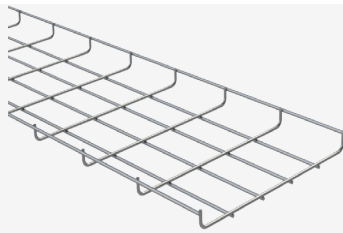
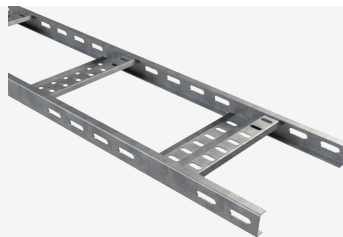
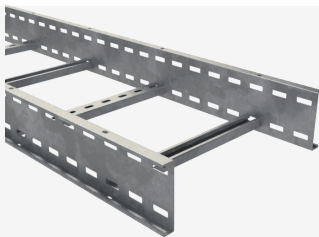
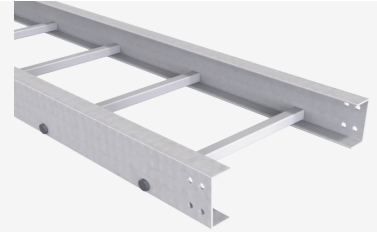
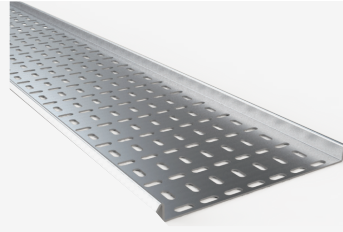
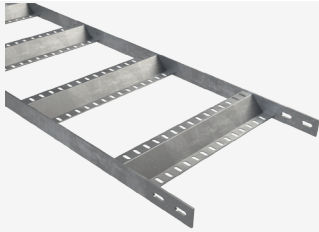

Conduits metálicos, escaleras de fibra de
vidrio, escaleras reforzadas en aluminio o
acero inoxidable, bandejas para naval...

50
1968-2018
YEARS/ANOS

3EBasor
CABLE TRAY SPECIALIST



Basor Electric S.A
Avenida Alcodar 45-47
Gandia (Valencia)



LinkedIn
Basor Electric S.A



Twitter
@Basorelectric



Youtube
youtube.com/user/
basorelectric



Web
www.basor.com